

PREFEITURA MUNICIPAL DE CEDRO/CE



GOVERNO MUNICIPAL
CEDRO

PLANO DE CONTRATAÇÃO ANUAL EXERCÍCIO - 2026

Do Plano de Contratações Anual

O Plano de Contratações ANUAL (PCA) é um dos instrumentos de governança direcionadores da gestão de contratações, que cuidará das compras e contratações que se pretende realizar ou prorrogar no exercício subsequente, incluindo obras, bens e serviços, inclusive as soluções de tecnologia da informação e comunicações. A elaboração do PCA tem como objetivo alinhar as demandas da(s) unidade(s) gestora(s) às reais necessidades da entidade, além de identificar oportunidades de otimização dos recursos e aprimoramento dos processos de trabalho, indo ao encontro das diretrizes elencadas nos instrumentos de governança, fortalecendo a gestão dos recursos públicos e uma governança voltada a resultados, atendendo aos princípios da eficiência e da transparência, possibilitando a mitigação de riscos relacionados ao processo de compras. Com o propósito de avançar no cumprimento de sua missão institucional, a PREFEITURA MUNICIPAL DE CEDRO/CE tem envidado esforços para o melhor aproveitamento dos recursos públicos. Fruto de uma gestão comprometida com resultados, o Plano de Contratações Anual se propõe a identificar oportunidades de otimização dos recursos disponíveis e de aprimoramento dos processos.

Elaboração

A elaboração do PCA segue um processo estruturado que se inicia com a elaboração do Documento de Oficialização da Demanda (DOD) pela(s) unidade(s) requisitante(s), passando pela análise e compatibilização de demandas pela área de contratações. Findo o processo, a versão final do plano é publicada no site da PREFEITURA MUNICIPAL DE CEDRO/CE.

Legislação

O Plano de Contratação Anual (PCA) é uma inovação trazida pela Lei 14.133, de 1º de abril de 2021, a Nova Lei de Licitações e Contratos Administrativos (NLLC), e foi regulamentado pelo Decreto nº 10.947, de 25 de janeiro de 2022.

O PCA é um instrumento de promoção da transparência e de aprimoramento da governança pública que deve ser elaborado pelos órgãos responsáveis pelo planejamento de cada ente federativo, divulgado e mantido à disposição do público em sítio eletrônico oficial e observado na realização de licitações e na execução dos contratos.

A elaboração do PCA é de caráter obrigatório, mas também altamente recomendável em razão do potencial para contribuir com a redução de desperdícios e falhas, com o aprimoramento contínuo da gestão de aquisições e contratos e, mais importante, para conferir maior realismo à elaboração dos orçamentos.

Do Plano de Contratações Anual

Objetivos

A introdução do PCA no rol de documentos de elaboração obrigatória tem por objetivos (conforme art. 5º do Decreto nº 10.947/2022):

- I. racionalizar as contratações das unidades administrativas do ente federado, por meio da promoção de contratações centralizadas e compartilhadas, a fim de obter economia de escala, padronização de produtos e serviços e redução de custos processuais;
- II. garantir o alinhamento com o planejamento estratégico, o plano diretor de logística sustentável e outros instrumentos de governança existentes;
- III. subsidiar a elaboração das leis orçamentárias;
- IV. evitar o fracionamento de despesas; e
- V. sinalizar intenções ao mercado fornecedor, de forma a aumentar o diálogo potencial com o mercado e incrementar a competitividade.

Fundamento Jurídico

A Constituição Federal, no inciso XXI do art. 37, estabelece que “ressalvados os casos especificados na legislação, as obras, serviços, compras e alienações serão contratados mediante processo de licitação pública que assegure igualdade de condições a todos os concorrentes, com cláusulas que estabeleçam obrigações de pagamento, mantidas as condições efetivas da proposta, nos termos da lei, o qual somente permitirá as exigências de qualificação técnica e econômica indispensáveis à garantia do cumprimento das obrigações”.

Nesse contexto, o planejamento é função administrativa primordial para o aperfeiçoamento contínuo da prestação de serviço público e requer da gestão pública a produção de documentos que amparem a tomada de decisões e promovam transparência nas ações administrativas. Com esse espírito, a Lei nº 14.133 de 2021 trouxe importante inovação ao prever que “a partir de documentos de formalização de demandas, os órgãos responsáveis pelo planejamento de cada ente federativo poderão, na forma de regulamento, elaborar plano de contratações anual, com o objetivo de racionalizar as contratações dos órgãos e entidades sob sua competência, garantir o alinhamento com o seu planejamento estratégico e subsidiar a elaboração das respectivas leis orçamentárias” (art. 12, VII).

Do Plano de Contratações Anual

Um instrumento em construção

Como é próprio das inovações legislativas, o PCA não está isento de dúvidas quanto ao seu formato, requisitos, elementos e características básicas. Trata-se, em verdade, de um instrumento de planejamento novo e, embora tenha seus objetivos definidos pela lei, seu grau de aplicabilidade real ainda é desconhecido.

Adverte-se, desde já, que o PCA é um plano, não um programa. Os objetos de contratação aqui listados advêm, em grande medida, de uma expectativa de contratação baseada no levantamento prévio de necessidades. É perfeitamente possível que alguns deles não venham a ser executados, pois a formação do juízo de mérito administrativo, em cada caso, sopesará a conveniência e a oportunidade de realizar cada contratação quando ela se mostrar necessária ou desnecessária.

Em mesmo sentido, reconhecendo-se a dinamicidade da realidade administrativa, muitas vezes reativa a circunstâncias transitórias e extraordinárias, é insensato considerar que as despesas realizadas terão sempre o mesmo dimensionamento das despesas planejadas. Tal dinamicidade, salienta-se, interfere também na própria aplicação da metodologia eleita na estimativa dos gastos. Ao longo deste PCA, estão indicadas as circunstâncias em que a estimativa de gastos para 2026 resulta de critério diferente da metodologia adotada.

Um dos objetivos do PCA é subsidiar a elaboração da Lei Orçamentária Anual. No entanto, para o exercício de 2026, o primeiro em que esse instrumento é utilizado, a elaboração do PCA na aprovação a LOA. Por este motivo, já se sabe que será necessário suplementar a dotação orçamentária de alguns elementos de despesa conforme a sua execução no futuro exercício que será demonstrado em relatórios de análises durante a execução das despesas orçamentárias.

Levantamentos

Na PREFEITURA MUNICIPAL DE CEDRO/CE, a elaboração do presente Plano utilizou como metodologia o levantamento das despesas realizadas na atual Legislatura, utilizando-se por base a relação de empenhos emitidos nos últimos dois exercícios anteriores e 1º semestre do exercício atual, classificando-os conforme os elementos de despesa e apartando as situações atípicas ocorridas no período.



PREFEITURA MUNICIPAL DE CEDRO/CE

PLANO DE CONTRATAÇÃO ANUAL PARA O EXERCÍCIO 2026

Do Plano de Contratações Anual

Em seguida, foi realizado extenso levantamento das necessidades, mediante análise dos objetos das contratações pretéritas, exame das necessidades atuais não atendidas e inquérito prospectivo das demandas para o exercício seguinte. A partir desse levantamento, classificou-se as compras e contratações dele resultantes, dando destaque àquelas de natureza continuada e às que serão renovadas para o exercício de 2026.

PERSPECTATIVA DO PCA 2026

De acordo com os valores informados para as demandas apresentadas e após apreciação e elaboração do calendário de contratações, o PCA 2026, terá um processo específico de levantamentos das necessidades para sua elaboração gerando anexos:

Anexo I - Detalhamento por Sub-Elemento e Justificativa

A partir desse levantamento, classificou-se as compras e contratações dele resultantes, dando destaque as justificativas e valores projetados em cada natureza e às que serão para o exercício de 2026.

Anexo II - Detalhamento Completo do Plano Contratual Anual

Com isso chegamos aos valores do o PCA 2026 após apreciação e elaboração do calendário de despesa, tendo os seguintes detalhamentos de específicos de levantamento das despesa ora apresentados.

Anexo III - Detalhamento por Categoria de Contratação

O anexo identifica a relação das categoria por área requisitante que possuem relação com as vinculadas ao plano.

Anexo IV - Resumo do Plano

O resumo do Plano Identificando a quantidade de Item e valor total estimado dando do resumo em % no valor total.

Anexo V - Detalhamento de Processo e Modalidade por Classificação e Objeto

Resumo dos processos licitados em vigência dando a categoria de Continuidade ou não.



PREFEITURA MUNICIPAL DE CEDRO/CE

PLANO DE CONTRATAÇÃO ANUAL PARA O EXERCÍCIO 2026

Do Plano de Contratações Anual

A EXECUÇÃO

A execução do presente PCA levará em consideração, em primeiro lugar, a disponibilidade financeira ao longo do exercício de 2026. Serão priorizados os serviços essenciais para o funcionamento da PREFEITURA MUNICIPAL DE CEDRO/CE, sobretudo aqueles cujo início da prestação é fundamental já a partir de janeiro.

Em segundo lugar, considerando que o presente PCA foi elaborado após a publicação da Lei Orçamentária de 2026, resta evidente que será necessário abrir crédito suplementar, com anulação de despesas da própria unidade orçamentária, para comportar os gastos planejados em algumas áreas. A título exemplo, o previsto para contratação. Em razão disso, a alta gestão da PREFEITURA MUNICIPAL DE CEDRO/CE fará o planejamento da revisão e todos os ajustes orçamentários necessários à realização da atualização do PCA.

A situação descrita acima é resultado do período de adaptação às inovações trazidas pela Lei Federal n. 14.133 e tende a não se repetir nos exercícios futuros, conforme antecipado anteriormente.

O anexo identifica a relação das categoria por área requisitante que possuem relação com as vinculadas ao plano.

O MONITORAMENTO

O monitoramento da execução do PCA será realizado onde gera relatórios de publicação de suas atualizações em quatro momentos, obdecenndo legislação vigentes sobre as demandas a serem alcançadas.

A gestão da PREFEITURA MUNICIPAL DE CEDRO/CE orientará a equipe de apoio ora indicada isobre as circunstâncias de fato ou de direito que acarretem eventual contratação em dissonância com o previsto neste PCA.

CONCLUSÃO

O presente PCA será publicado no sítio eletrônico da PREFEITURA MUNICIPAL DE CEDRO/CE e estará permanentemente disponível para consulta. Será também, remetido ao site oficial para publicação do ente federativo.

Ademais, será garantida ampla publicidade a eventuais atualizações e emendas a este PCA, assim como dos eventuais detalhamentos que venham a ser produzidos.

PREFEITURA MUNICIPAL DE CEDRO/CE



PLANO DE CONTRATAÇÃO ANUAL EXERCÍCIO - 2026

Anexo I - Detalhamento por Sub-Elemento e Justificativa



PREFEITURA MUNICIPAL DE CEDRO/CE **CONTROLE DA DESPESA COM ELEMENTO E SUB-ELEMENTO**

Anexo I - Detalhamento por Sub-Elemento Demanda e Justificativa

Entidade	PREFEITURA MUNICIPAL DE CEDRO/CE	
Elemento		Valor Estimado
CONTROLADORIA GERAL DO MUNICIPIO		
33903300 - PASSAGENS E DESPESAS COM LOCOM		8.486,00
Demanda do Elemento	As despesas orçamentárias com aquisição de passagens (aéreas, terrestres, fluviais ou marítimas), taxas de embarque, seguros, fretamento, pedágios, locação ou uso de veículos para transporte de pessoas e suas respectivas bagagens, inclusive nos casos de mudanças de domicílio no interesse da Administração.	
CONTROLADORIA GERAL DO MUNICIPIO		
33903500 - SERVIÇOS DE CONSULTORIA		10.608,00
Demanda do Elemento	As despesas orçamentárias decorrentes de contratos com pessoas físicas ou jurídicas, prestadoras de serviços nas áreas de consultorias técnicas, auditorias financeiras ou jurídicas, ou assemelhadas.	
CONTROLADORIA GERAL DO MUNICIPIO		
33903600 - OUTROS SERVIÇOS DE TERCEIROS PESSOA FISICA		6.046,00
Demanda do Elemento	Despesas orçamentárias decorrentes de serviços prestados por pessoa física pagos diretamente a esta e não enquadrados nos elementos de despesa específicos, tais como: remuneração de serviços de natureza eventual, prestado por pessoa física sem vínculo empregatício; estagiários, monitores diretamente contratados; gratificação por encargo de curso ou de concurso; diárias a colaboradores eventuais; locação de imóveis; salário de internos nas penitenciárias; e outras despesas pagas diretamente à pessoa física.	



PREFEITURA MUNICIPAL DE CEDRO/CE

CONTROLE DA DESPESA COM ELEMENTO E SUB-ELEMENTO

Anexo I - Detalhamento por Sub-Elemento Demanda e Justificativa

CONTROLADORIA GERAL DO MUNICIPIO

44905200 - EQUIPAMENTOS E MATERIAL PERMANENTE		20.156,00
Demanda do Elemento	Despesas orçamentárias com aquisição de aeronaves; aparelhos de medição; aparelhos e equipamentos de comunicação; aparelhos, equipamentos e utensílios médico, odontológico, laboratorial e hospitalar; aparelhos e equipamentos para esporte e diversões; aparelhos e utensílios domésticos; armamentos; coleções e materiais bibliográficos; embarcações, equipamentos de manobra e patrulhamento; equipamentos de proteção, segurança, socorro e sobrevivência; instrumentos musicais e artísticos; máquinas, aparelhos e equipamentos de uso industrial; máquinas, aparelhos e equipamentos gráficos e equipamentos diversos; máquinas, aparelhos e utensílios de escritório; máquinas, ferramentas e utensílios de oficina; máquinas, tratores e equipamentos agrícolas, rodoviários e de movimentação de carga; mobiliário em geral; obras de arte e peças para museu; semoventes; veículos diversos; veículos ferroviários; veículos rodoviários; outros materiais permanentes.	

CONTROLADORIA GERAL DO MUNICIPIO

44905100 - OBRAS E INSTALAÇÕES		5.593,00
Demanda do Elemento	Despesas com estudos e projetos; início, prosseguimento e conclusão de obras; pagamento de pessoal temporário não pertencente ao quadro da entidade e necessário à realização das obras; pagamento de obras contratadas; instalações que sejam incorporáveis ou inerentes ao imóvel, tais como: elevadores, aparelhagem para ar condicionado central, etc.	

CONTROLADORIA GERAL DO MUNICIPIO

33903000 - MATERIAL DE CONSUMO		11.187,00
Demanda do Elemento	Despesas orçamentárias com álcool automotivo; gasolina automotiva; diesel automotivo; lubrificantes automotivos; combustível e lubrificantes de aviação; gás engarrafado; outros combustíveis e lubrificantes; material biológico, farmacológico e laboratorial; animais para estudo, corte ou abate; alimentos para animais; material de coudelaria ou de uso zootécnico; sementes e mudas de plantas; gêneros de alimentação; material de construção para reparos em imóveis; material de manobra e patrulhamento; material de proteção, segurança, socorro e sobrevivência; material de expediente; material de cama e mesa, copa e cozinha, e produtos de higienização; material gráfico e de processamento de dados; aquisição de disquete; material para esportes e diversões; material para fotografia e filmagem; material para instalação elétrica e eletrônica; material para manutenção, reposição e aplicação; material odontológico, hospitalar e ambulatorial; material químico; material para telecomunicações; vestuário	



PREFEITURA MUNICIPAL DE CEDRO/CE

CONTROLE DA DESPESA COM ELEMENTO E SUB-ELEMENTO

Anexo I - Detalhamento por Sub-Elemento Demanda e Justificativa

CONTROLADORIA GERAL DO MUNICÍPIO

33903900 - OUTROS SERVIÇOS DE TERCEIROS PESSOA JURÍDICA	24.695,00
---	------------------

Demanda do Elemento	Despesas orçamentárias decorrentes da prestação de serviços por pessoas jurídicas para órgãos públicos, exceto as relativas aos Serviços de Tecnologia da Informação e Comunicação – TIC, tais como: assinaturas de jornais e periódicos; tarifas de energia elétrica, gás, água e esgoto; serviços de comunicação (telex, correios, telefonia fixa e móvel, que não integrem pacote de comunicação de dados); fretes e carretos; locação de imóveis (inclusive despesas de condomínio e tributos à conta do locatário, quando previstos no contrato de locação); locação de equipamentos e materiais permanentes; conservação e adaptação de bens imóveis; seguros em geral (exceto os decorrentes de obrigação patronal); serviços de asseio e higiene; serviços de divulgação, impressão, encadernação e emolduramento; serviços funerários; despesas com congressos, simpósios, conferências ou exposições; vale-refeição; auxílio-creche (exclusive a indenização a servidor); e outros congêneres, bem como os encargos resulta
----------------------------	---

FUNDO MUN DOS DIREITOS DA CRIANÇA E DO ADOLESCENTE

33903900 - OUTROS SERVIÇOS DE TERCEIROS PESSOA JURÍDICA	50.000,00
---	------------------

Demanda do Elemento	Despesas orçamentárias decorrentes da prestação de serviços por pessoas jurídicas para órgãos públicos, exceto as relativas aos Serviços de Tecnologia da Informação e Comunicação – TIC, tais como: assinaturas de jornais e periódicos; tarifas de energia elétrica, gás, água e esgoto; serviços de comunicação (telex, correios, telefonia fixa e móvel, que não integrem pacote de comunicação de dados); fretes e carretos; locação de imóveis (inclusive despesas de condomínio e tributos à conta do locatário, quando previstos no contrato de locação); locação de equipamentos e materiais permanentes; conservação e adaptação de bens imóveis; seguros em geral (exceto os decorrentes de obrigação patronal); serviços de asseio e higiene; serviços de divulgação, impressão, encadernação e emolduramento; serviços funerários; despesas com congressos, simpósios, conferências ou exposições; vale-refeição; auxílio-creche (exclusive a indenização a servidor); e outros congêneres, bem como os encargos resulta
----------------------------	---

FUNDO MUN DOS DIREITOS DA CRIANÇA E DO ADOLESCENTE

33903600 - OUTROS SERVIÇOS DE TERCEIROS PESSOA FISICA	6.046,00
---	-----------------

Demanda do Elemento	Despesas orçamentárias decorrentes de serviços prestados por pessoa física pagos diretamente a esta e não enquadrados nos elementos de despesa específicos, tais como: remuneração de serviços de natureza eventual, prestado por pessoa física sem vínculo empregatício; estagiários, monitores diretamente contratados; gratificação por encargo de curso ou de concurso; diárias a colaboradores eventuais; locação de imóveis; salário de internos nas penitenciárias; e outras despesas pagas diretamente à pessoa física.
----------------------------	---



PREFEITURA MUNICIPAL DE CEDRO/FMDCA

CONTROLE DA DESPESA COM ELEMENTO E SUB-ELEMENTO

Anexo I - Detalhamento por Sub-Elemento Demanda e Justificativa

FUNDO MUN DOS DIREITOS DA CRIANÇA E DO ADOLESCENTE

44905200 - EQUIPAMENTOS E MATERIAL PERMANENTE		30.000,00
Demanda do Elemento	Despesas orçamentárias com aquisição de aeronaves; aparelhos de medição; aparelhos e equipamentos de comunicação; aparelhos, equipamentos e utensílios médico, odontológico, laboratorial e hospitalar; aparelhos e equipamentos para esporte e diversões; aparelhos e utensílios domésticos; armamentos; coleções e materiais bibliográficos; embarcações, equipamentos de manobra e patrulhamento; equipamentos de proteção, segurança, socorro e sobrevivência; instrumentos musicais e artísticos; máquinas, aparelhos e equipamentos de uso industrial; máquinas, aparelhos e equipamentos gráficos e equipamentos diversos; máquinas, aparelhos e utensílios de escritório; máquinas, ferramentas e utensílios de oficina; máquinas, tratores e equipamentos agrícolas, rodoviários e de movimentação de carga; mobiliário em geral; obras de arte e peças para museu; semoventes; veículos diversos; veículos ferroviários; veículos rodoviários; outros materiais permanentes.	

FUNDO MUN DOS DIREITOS DA CRIANÇA E DO ADOLESCENTE

33903000 - MATERIAL DE CONSUMO		80.000,00
Demanda do Elemento	Despesas orçamentárias com álcool automotivo; gasolina automotiva; diesel automotivo; lubrificantes automotivos; combustível e lubrificantes de aviação; gás engarrafado; outros combustíveis e lubrificantes; material biológico, farmacológico e laboratorial; animais para estudo, corte ou abate; alimentos para animais; material de coudelaria ou de uso zootécnico; sementes e mudas de plantas; gêneros de alimentação; material de construção para reparos em imóveis; material de manobra e patrulhamento; material de proteção, segurança, socorro e sobrevivência; material de expediente; material de cama e mesa, copa e cozinha, e produtos de higienização; material gráfico e de processamento de dados; aquisição de disquete; material para esportes e diversões; material para fotografia e filmagem; material para instalação elétrica e eletrônica; material para manutenção, reposição e aplicação; material odontológico, hospitalar e ambulatorial; material químico; material para telecomunicações; vestuário	

FUNDO MUNICIPAL DE ASSISTENCIA SOCIAL

33903612 - CAPATAZIA, ESTIVA E PESAGEM		10.490,20
Demanda do Elemento	O valor das despesas com remuneração de serviços utilizados na movimentação e pesagem de cargas (mercadorias e produtos).	



PREFEITURA MUNICIPAL DE CEDRO/FMAS **CONTROLE DA DESPESA COM ELEMENTO E SUB-ELEMENTO**

Anexo I - Detalhamento por Sub-Elemento Demanda e Justificativa

FUNDO MUNICIPAL DE ASSISTENCIA SOCIAL

33903620 - MANUTENÇÃO E CONSERVAÇÃO DE VEICULOS		6.608,00
Demanda do Elemento	O valor das despesas com serviços de reparos, consertos e revisões de veículos, cujo prestador for pessoa física, tais como: estofo- mento, funilaria, instalação elétrica, lanternagem, mecânica, pintura e outros.	

FUNDO MUNICIPAL DE ASSISTENCIA SOCIAL

33903632 - SERVIÇOS DE ASSISTÊNCIA SOCIAL		10.124,40
Demanda do Elemento	O valor das despesas realizadas com serviços de assistência social, prestados por pessoa física sem vínculo empregatício a servidores, segurados carentes, abrigados, internados e a seus dependentes, tais como: ajuda de custo supletiva, gêneros alimentícios, documentação, transporte e sepultamento.	

FUNDO MUNICIPAL DE ASSISTENCIA SOCIAL

33903905 - SERVIÇOS TÉCNICOS PROFISSIONAIS		318.076,80
Demanda do Elemento	O valor das despesas com serviços prestados por empresas especializadas nas seguintes áreas: advocacia, arquitetura, contabilidade, economia, engenharia, estatística e outros.	



PREFEITURA MUNICIPAL DE CEDRO/FMAS **CONTROLE DA DESPESA COM ELEMENTO E SUB-ELEMENTO**

Anexo I - Detalhamento por Sub-Elemento Demanda e Justificativa

FUNDO MUNICIPAL DE ASSISTENCIA SOCIAL

33903916 - REPARO E MANUTENÇÃO DE BENS IMÓVEIS		17.233,31
Demanda do Elemento	O valor das despesas com serviços de reparos, consertos, revisões e adaptações de bens imóveis, tais como: pintura, reparos e reformas de imóveis em geral, reparos em instalações elétricas e hidráulicas, reparos, recuperações e adaptações de biombos, carpetes, divisórias e lambris, manutenção de elevadores, limpeza de fossa e outros.	

FUNDO MUNICIPAL DE ASSISTENCIA SOCIAL

33903917 - REPARO E MANUTENÇÃO DE MÁQUINAS E EQUIPAMENTOS		11.334,62
Demanda do Elemento	O valor das despesas com serviços de reparos, consertos, revisões e adaptações de máquinas e equipamentos, tais como aparelhos de fax e telex, aparelhos de medição e aferição, aparelhos médicos, odontológicos, hospitalares e laboratoriais, calculadoras, eletrodomésticos - equipamentos de proteção e segurança - equipamentos gráficos - equipamentos agrícolas - máquinas de escrever - turbinas e outros.	

FUNDO MUNICIPAL DE ASSISTENCIA SOCIAL

33903922 - EXPOSIÇÕES, CONGRESSOS, CONFERÊNCIAS E AFINS		29.972,00
Demanda do Elemento	Despesas com serviços destinados à realização, participação ou patrocínio de conferências, congressos, seminários, exposições, feiras e afins. Exemplos: contratação de empresa para organizar seminários e afins, inscrição em congressos e afins, coffe-break, aluguel de salas e de equipamentos de som para eventos, configurando patrocínio do Governo do Estado em Congressos, Seminários, etc.	



PREFEITURA MUNICIPAL DE CEDRO/FMAS
CONTROLE DA DESPESA COM ELEMENTO E SUB-ELEMENTO

Anexo I - Detalhamento por Sub-Elemento Demanda e Justificativa

FUNDO MUNICIPAL DE ASSISTENCIA SOCIAL

33903943 - SERVIÇOS DE ENERGIA ELÉTRICA		35.313,65
Demanda do Elemento	O valor das despesas com tarifas decorrentes da utilização dos serviços de energia elétrica.	

FUNDO MUNICIPAL DE ASSISTENCIA SOCIAL

33903944 - SERVIÇOS DE ÁGUA E ESGOTO		15.281,38
Demanda do Elemento	O valor das despesas com tarifas decorrentes da utilização de serviços de água e esgoto.	

FUNDO MUNICIPAL DE ASSISTENCIA SOCIAL

33903945 - SERVIÇOS DE GÁS		33.040,00
Demanda do Elemento	O valor das despesas com tarifas decorrentes da utilização de gás canalizado.	



PREFEITURA MUNICIPAL DE CEDRO/FMAS
CONTROLE DA DESPESA COM ELEMENTO E SUB-ELEMENTO

Anexo I - Detalhamento por Sub-Elemento Demanda e Justificativa

FUNDO MUNICIPAL DE ASSISTENCIA SOCIAL

33903946 - SERVIÇOS DOMÉSTICOS		28.551,28
Demanda do Elemento	O valor das despesas com serviços domésticos prestados por pessoa jurídica, sem vínculo empregatício, tais como: copa, cozinha, lavanderia de roupas e outros.	

FUNDO MUNICIPAL DE ASSISTENCIA SOCIAL

33903947 - CORREIOS E TELÉGRAFOS		6.372,00
Demanda do Elemento	O valor das despesas com serviços de comunicação, radiodifusão e produção audiovisuais prestadas por pessoa jurídica.	

FUNDO MUNICIPAL DE ASSISTENCIA SOCIAL

33903959 - ÁUDIO, VÍDEO E FOTO		4.515,98
Demanda do Elemento	Despesas com tarifas decorrentes da utilização de serviços de tráfego de voz, imagem e dados. Exemplos: telefonia fixa (despesa relativa ao serviço de pontos de voz, incluindo instalação e configuração, serviço de tráfego extra rede, outros serviços de tráfego - 0800,0400), etc.	



PREFEITURA MUNICIPAL DE CEDRO/FMAS
CONTROLE DA DESPESA COM ELEMENTO E SUB-ELEMENTO

Anexo I - Detalhamento por Sub-Elemento Demanda e Justificativa

FUNDO MUNICIPAL DE ASSISTENCIA SOCIAL

33903960 - MANOBRA E PATRULHAMENTO		3.493,98
Demanda do Elemento	Despesas com serviços utilizados com o objetivo de dar suporte às operações especiais realizadas pela Secretaria de Defesa Social – Polícia Civil, Polícia Militar e Corpo de Bombeiros.	

FUNDO MUNICIPAL DE ASSISTENCIA SOCIAL

33903968 - CONSERVAÇÃO E REBENEFICIAMENTO DE MERCADORIAS		17.602,30
Demanda do Elemento	Registra o valor das despesas com serviços utilizados na conservação e rebeneficiamento de mercadorias.	

FUNDO MUNICIPAL DE ASSISTENCIA SOCIAL

33903978 - LIMPEZA E CONSERVAÇÃO		6.898,28
Demanda do Elemento	O valor das despesas com serviços de limpeza, higienização, coleta de lixo, retirada de entulho, conservação, dedetização e asseio dos órgãos públicos, e lavagem de veículos, nos casos em que o contrato não especifique o quantitativo físico do pessoal a ser utilizado.	



PREFEITURA MUNICIPAL DE CEDRO/FMAS
CONTROLE DA DESPESA COM ELEMENTO E SUB-ELEMENTO

Anexo I - Detalhamento por Sub-Elemento Demanda e Justificativa

FUNDO MUNICIPAL DE ASSISTENCIA SOCIAL

33903979 - SERVIÇO DE APOIO ADMINISTRATIVO		5.457,26
Demanda do Elemento	O valor das despesas com serviços prestados por pessoa jurídica a título de apoio às atividades administrativas, técnicas e operacionais dos órgãos públicos, nos casos em que o contrato não especifique o quantitativo físico do pessoal a ser utilizado, a saber: assistência técnica, comissão aérea e apoio solo, jardinagem, operadores de máquinas e motoristas, recepcionistas, instalação de equipamentos de segurança, da rede elétrica, hidráulica, telefonia, comunicação, arquivamento de acervo documental e afins.	

FUNDO MUNICIPAL DE ASSISTENCIA SOCIAL

33903983 - SERVIÇOS DE CÓPIAS E REPRODUÇÃO		130.719,87
Demanda do Elemento	O valor das despesas com serviços de cópias xerográficas, inclusive a locação e a manutenção de equipamentos reprográficos, cópias e reprodução de documentos e publicações em geral, inclusive por meio magnético e digitalização. D também os serviços de impressão realizados por meio do "sistema outsourcing".	

FUNDO MUNICIPAL DE ASSISTENCIA SOCIAL

33903990 - SERVIÇOS DE PUBLICIDADE LEGAL		5.813,23
Demanda do Elemento	O valor das despesas com serviços de publicidade legal, que se realiza em obediência a prescrição de leis, decretos, portarias, instruções, estatutos, regimentos ou regulamentos internos dos integrantes do sistema de comunicação de governo do Poder Executivo Federal - Sicom, prestados por pessoa jurídica.	



PREFEITURA MUNICIPAL DE CEDRO/FMAS
CONTROLE DA DESPESA COM ELEMENTO E SUB-ELEMENTO

Anexo I - Detalhamento por Sub-Elemento Demanda e Justificativa

FUNDO MUNICIPAL DE ASSISTENCIA SOCIAL

33903001 - COMBUSTÍVEIS E LUBRIFICANTES AUTOMOTIVOS		142.542,91
Demanda do Elemento	O valor das despesas com combustíveis, para motores de combustão interna, de veículos rodoviários, tratores em geral, embarcações diversas, grupos geradores, estacionados ou transportáveis, todos os óleos lubrificantes destinados aos sistemas hidráulicos, hidramáticos, de caixa de transmissão de força e graxas grafitadas para altas e baixas temperaturas, tais como: aditivos, álcool hidratado, fluido para amortecedor, fluido para transmissão hidráulica, gasolina, graxas, óleo diesel, óleo para cárter, óleo para freio hidráulico e outros.	

FUNDO MUNICIPAL DE ASSISTENCIA SOCIAL

33903007 - GÊNEROS DE ALIMENTAÇÃO		119.214,18
Demanda do Elemento	O valor das despesas com gêneros de alimentação ao natural, beneficiados ou conservados, tais como: açúcar, adoçante, água mineral, bebidas, café, carnes em geral, cereais, chás, condimentos, frutas, gelo, legumes, refrigerantes, sucos, temperos, verduras e outros.	

FUNDO MUNICIPAL DE ASSISTENCIA SOCIAL

33903016 - MATERIAL DE EXPEDIENTE		16.563,54
Demanda do Elemento	Despesas com aquisição de materiais utilizados diretamente nos trabalhos administrativos, nos escritórios públicos, nos centros de estudos e pesquisas, nas escolas, nas universidades etc. Inclui-se aqui a aquisição de materiais de expediente por encomenda e desde que o órgão ou entidade não tenha fornecido a matéria-prima ainda que seja emitida nota fiscal de serviço.	



PREFEITURA MUNICIPAL DE CEDRO/FMAS

CONTROLE DA DESPESA COM ELEMENTO E SUB-ELEMENTO

Anexo I - Detalhamento por Sub-Elemento Demanda e Justificativa

FUNDO MUNICIPAL DE ASSISTENCIA SOCIAL

33903021 - MATERIAL DE COPA E COZINHA		5.900,00
Demanda do Elemento	O valor das despesas com materiais utilizados em refeitórios de qualquer tipo - cozinhas residenciais, de hotéis, de hospitais, de escolas, de universidades, de fábricas etc. -, tais como: abridor de garrafa, açucareiros, artigos de vidro e plástico, bandejas, chaleiras elétricas, coadores, colheres, copos, ebulidores, facas, farinhas, fósforos, frigideiras, garfos, garrafas térmicas, paliteiros, panelas, panos de cozinha, papel-alumínio, pratos, recipientes para água, suportes de copos para cafezinho, tigelas, velas, xícaras e afins.	

FUNDO MUNICIPAL DE ASSISTENCIA SOCIAL

33903022 - MATERIAL DE LIMPEZA E PRODUÇÃO		16.257,52
Demanda do Elemento	O valor das despesas com materiais destinados à higienização pessoal, de ambientes de trabalho, de hospitais etc., tais como: álcool etílico, anticorrosivo, aparelho de barbear descartável, balde plástico, bomba para inseticida, capacho, cera, cesto para lixo, creme dental, desinfetante, desodorizante, detergente, escova de dente, escova para roupas e sapatos, espanador, esponja, estopa, flanela, inseticida, luvas, móveis, mangueira, naftalina, pá para lixo, palha de aço, panos para limpeza, papel higiênico, pasta para limpeza de utensílios, porta-sabão, removedor, rodo, sabão, sabonete, saco para lixo, saponáceo, soda cáustica, toalha de papel, vassoura e afins.	

FUNDO MUNICIPAL DE ASSISTENCIA SOCIAL

33903026 - MATERIAL ELÉTRICO E ELETRÔNICO		6.868,66
Demanda do Elemento	Despesas com aquisição de materiais de consumo para aplicação, manutenção e reposição dos sistemas, aparelhos e equipamentos elétricos e eletrônicos. Exemplos: benjamins, bocais, calhas, campainhas, capacitores e resistores, chaves de ligação, circuitos eletrônicos, condutores, componentes de aparelho eletrônico, diodos, disjuntores, eletrodos, eliminadores de pilhas, espelhos para interruptores, fios e cabos, fita isolante, fusíveis, interruptores, lâmpadas e luminárias, pilhas e baterias, pinos e plugs, placas de baquelite, reatores, receptáculos, resistências, starts, suportes, tomadas de corrente etc.	



PREFEITURA MUNICIPAL DE CEDRO/FMAS
CONTROLE DA DESPESA COM ELEMENTO E SUB-ELEMENTO

Anexo I - Detalhamento por Sub-Elemento Demanda e Justificativa

FUNDO MUNICIPAL DE ASSISTENCIA SOCIAL

33903039 - MATERIAL PARA MANUTENÇÃO DE VEÍCULOS		80.492,57
Demanda do Elemento	O valor das despesas com materiais para aplicação e manutenção de veículos rodoviários, viaturas blindadas e tratores em geral, tais como: água destilada, amortecedores, baterias, borrachas, buzina, cabos de acelerador, cabos de embreagem, câmara de ar, carburador completo, cifa, colar de embreagem, condensador e platinado, correias, disco de embreagem, ignição, junta homocinética, lâmpadas e lanternas para veículos, lonas e pastilhas de freio, mangueiras, material utilizado em lanternagem e pintura, motor de reposição, para-brisa, para-choque, platô, pneus, reparos, retentores, retrovisores, rolamentos, tapetes, válvula da marcha, lenta e termostática, velas e afins.	

FUNDO MUNICIPAL DE ASSISTENCIA SOCIAL

33903615 - LOCAÇÃO DE IMÓVEIS		35.400,00
Demanda do Elemento	O valor das despesas com remuneração de serviços de aluguel de prédios, salas e outros imóveis de pessoa física.	

FUNDO MUNICIPAL DE ASSISTENCIA SOCIAL

33903099 - AFINS (OUTROS) MATERIAIS DE COSUMO		27.138,62
Demanda do Elemento	O valor da apropriação da despesa com afins (outros) materiais de consumo que não se enquadrem nos subitens anteriores.	



PREFEITURA MUNICIPAL DE CEDRO/FMAS
CONTROLE DA DESPESA COM ELEMENTO E SUB-ELEMENTO

Anexo I - Detalhamento por Sub-Elemento Demanda e Justificativa

FUNDO MUNICIPAL DE ASSISTENCIA SOCIAL

33903699 - OUTROS SERVIÇOS PESSOA FISICA		18.727,40
Demanda do Elemento	O valor das despesas com serviços de natureza eventual, prestados por pessoa física, não contemplados em subitens específicos.	

FUNDO MUNICIPAL DE ASSISTENCIA SOCIAL

33903999 - OUTROS SERVIÇOS DE TERCEIROS PESSOA JURIDICA		9.384,06
Demanda do Elemento	Despesas a serem apropriadas no desdobramento do elemento de despesa específico subelemento/item de gasto) no ato da liquidação, decorrentes de serviços prestados por pessoas jurídicas para órgãos públicos.	

FUNDO MUNICIPAL DE ASSISTENCIA SOCIAL

44905200 - EQUIPAMENTOS E MATERIAL PERMANENTE		216.416,42
Demanda do Elemento	Despesas orçamentárias com aquisição de aeronaves; aparelhos de medição; aparelhos e equipamentos de comunicação; aparelhos, equipamentos e utensílios médico, odontológico, laboratorial e hospitalar; aparelhos e equipamentos para esporte e diversões; aparelhos e utensílios domésticos; armamentos; coleções e materiais bibliográficos; embarcações, equipamentos de manobra e patrulhamento; equipamentos de proteção, segurança, socorro e sobrevivência; instrumentos musicais e artísticos; máquinas, aparelhos e equipamentos de uso industrial; máquinas, aparelhos e equipamentos gráficos e equipamentos diversos; máquinas, aparelhos e utensílios de escritório; máquinas, ferramentas e utensílios de oficina; máquinas, tratores e equipamentos agrícolas, rodoviários e de movimentação de carga; mobiliário em geral; obras de arte e peças para museu; semoventes; veículos diversos; veículos ferroviários; veículos rodoviários; outros materiais permanentes.	



PREFEITURA MUNICIPAL DE CEDRO/FMAS
CONTROLE DA DESPESA COM ELEMENTO E SUB-ELEMENTO

Anexo I - Detalhamento por Sub-Elemento Demanda e Justificativa

FUNDO MUNICIPAL DE ASSISTENCIA SOCIAL

44905100 - OBRAS E INSTALAÇÕES		37.000,00
Demanda do Elemento	Despesas com estudos e projetos; início, prosseguimento e conclusão de obras; pagamento de pessoal temporário não pertencente ao quadro da entidade e necessário à realização das mesmas; pagamento de obras contratadas; instalações que sejam incorporáveis ou inerentes ao imóvel, tais como: elevadores, aparelhagem para ar condicionado central, etc.	

FUNDO MUNICIPAL DE ASSISTENCIA SOCIAL

33908500 - CONTRATO DE GESTÃO		8.000,00
Demanda do Elemento	serviços especializados de apoio à gestão, inclusive quando formalizados por Contrato de Gestão, desde que não caracterizem vínculo empregatício nem substituição de pessoal permanente.	

FUNDO MUNICIPAL DE ASSISTENCIA SOCIAL

33903280 - OUTROS MATERIAIS DE DISTRIBUIÇÃO GRATUITA		40.048,00
Demanda do Elemento	O valor das despesas orçamentárias com aquisição de materiais, bens ou serviços para distribuição gratuita, tais como: livros didáticos, medicamentos, gêneros alimentícios e outros materiais, bens e serviços que possam ser distribuídos gratuitamente, exceto se destinados a premiações culturais, artísticas, científicas, desportivas e outras.	



PREFEITURA MUNICIPAL DE CEDRO/FMAS
CONTROLE DA DESPESA COM ELEMENTO E SUB-ELEMENTO

Anexo I - Detalhamento por Sub-Elemento Demanda e Justificativa

FUNDO MUNICIPAL DE ASSISTENCIA SOCIAL

33903208 - CESTAS BÁSICAS		300.900,00
Demanda do Elemento	Despesas com aquisição de cestas básicas para distribuição gratuita.	

FUNDO MUNICIPAL DE EDUCAÇÃO

33903919 - REPARO E MANUTENÇÃO DE VEÍCULOS		708.000,00
Demanda do Elemento	O valor das despesas com serviços de reparos, manutenção, consertos, conservação e revisões de veículos, tais como: alinhamento e balanceamento, estofamento, funilaria, instalação elétrica, lanterna- gem, mecânica, pintura, franquia e outros.	

FUNDO MUNICIPAL DE EDUCAÇÃO

33903941 - FORNECIMENTO DE ALIMENTAÇÃO PREPARADA		29.500,00
Demanda do Elemento	O valor das despesas com aquisição de refeições preparadas, inclusive lanches e similares.	



PREFEITURA MUNICIPAL DE CEDRO/FME
CONTROLE DA DESPESA COM ELEMENTO E SUB-ELEMENTO

Anexo I - Detalhamento por Sub-Elemento Demanda e Justificativa

FUNDO MUNICIPAL DE EDUCAÇÃO

33903963 - SERVIÇOS GRÁFICOS, DE ENCADERNAÇÃO E DE EMOLDURAÇÃO	61.360,00
--	------------------

Demanda do Elemento	Despesas com serviços de artes gráficas prestados por pessoa jurídica ainda que seja fornecida nota fiscal de venda.
----------------------------	--

FUNDO MUNICIPAL DE EDUCAÇÃO

33903974 - FRETES E TRANSPORTES DE ENCOMENDAS	29.500,00
---	------------------

Demanda do Elemento	O valor das despesas com serviços de transporte de mercadorias e produtos diversos, prestados por pessoa jurídica, tais como fretes e carretos, remessa de encomendas e afins.
----------------------------	--

FUNDO MUNICIPAL DE EDUCAÇÃO

33903612 - CAPATAZIA, ESTIVA E PESAGEM	23.434,80
--	------------------

Demanda do Elemento	O valor das despesas com remuneração de serviços utilizados na movimentação e pesagem de cargas (mercadorias e produtos).
----------------------------	---



PREFEITURA MUNICIPAL DE CEDRO/FME
CONTROLE DA DESPESA COM ELEMENTO E SUB-ELEMENTO

Anexo I - Detalhamento por Sub-Elemento Demanda e Justificativa

FUNDO MUNICIPAL DE EDUCAÇÃO

33903001 - COMBUSTÍVEIS E LUBRIFICANTES AUTOMOTIVOS		955.149,24
Demanda do Elemento	O valor das despesas com combustíveis, para motores de combustão interna, de veículos rodoviários, tratores em geral, embarcações diversas, grupos geradores, estacionados ou transportáveis, todos os óleos lubrificantes destinados aos sistemas hidráulicos, hidramáticos, de caixa de transmissão de força e graxas grafitadas para altas e baixas temperaturas, tais como: aditivos, álcool hidratado, fluido para amortecedor, fluido para transmissão hidráulica, gasolina, graxas, óleo diesel, óleo para cârter, óleo para freio hidráulico e outros.	

FUNDO MUNICIPAL DE EDUCAÇÃO

33903004 - GÁS E OUTROS MATERIAIS ENGARRA		38.857,40
Demanda do Elemento	O valor das despesas com gás de uso industrial, de tratamento de água, de iluminação, de uso médico, bem como gases nobres para uso em laboratório científico, tais como: acetileno, carbônico freon, hélio, hidrogênio, liquefeito de Petróleo, nitrogênio, oxigênio e outros. Registra, ainda, o valor das despesas com gás, pó químico, água pressurizada e outros materiais utilizados na recarga de extintores de incêndio.	

FUNDO MUNICIPAL DE EDUCAÇÃO

33903007 - GÊNEROS DE ALIMENTAÇÃO		1.185.602,89
Demanda do Elemento	O valor das despesas com gêneros de alimentação ao natural, beneficiados ou conservados, tais como: açúcar, adoçante, água mineral, bebidas, café, carnes em geral, cereais, chás, condimentos, frutas, gelo, legumes, refrigerantes, sucos, temperos, verduras e outros.	



PREFEITURA MUNICIPAL DE CEDRO/FME
CONTROLE DA DESPESA COM ELEMENTO E SUB-ELEMENTO

Anexo I - Detalhamento por Sub-Elemento Demanda e Justificativa

FUNDO MUNICIPAL DE EDUCAÇÃO

33903014 - MATERIAL EDUCATIVO E ESPORTIVO		767.000,00
Demanda do Elemento	Despesas com aquisição de materiais utilizados ou consumidos diretamente	

FUNDO MUNICIPAL DE EDUCAÇÃO

33903016 - MATERIAL DE EXPEDIENTE		68.118,51
Demanda do Elemento	Despesas com aquisição de materiais utilizados diretamente nos trabalhos administrativos, nos escritórios públicos, nos centros de estudos e pesquisas, nas escolas, nas universidades etc. Inclui-se aqui a aquisição de materiais de expediente por encomenda e desde que o órgão ou entidade não tenha fornecido a matéria-prima ainda que seja emitida nota fiscal de serviço.	

FUNDO MUNICIPAL DE EDUCAÇÃO

33903022 - MATERIAL DE LIMPEZA E PRODUÇÃO		64.699,74
Demanda do Elemento	O valor das despesas com materiais destinados à higienização pessoal, de ambientes de trabalho, de hospitais etc., tais como: álcool etílico, anticorrosivo, aparelho de barbear descartável, balde plástico, bomba para inseticida, capacho, cera, cesto para lixo, creme dental, desinfetante, desodorizante, detergente, escova de dente, escova para roupas e sapatos, espanador, esponja, estopa, flanela, inseticida, lus- tra-móveis, mangueira, naftalina, pá para lixo, palha de aço, panos para limpeza, papel higiênico, pasta para limpeza de utensílios, porta-sabão, removedor, rodo, sabão, sabonete, saco para lixo, saponáceo, soda cáustica, toalha de papel, vassoura e afins.	



PREFEITURA MUNICIPAL DE CEDRO/FME
CONTROLE DA DESPESA COM ELEMENTO E SUB-ELEMENTO

Anexo I - Detalhamento por Sub-Elemento Demanda e Justificativa

FUNDO MUNICIPAL DE EDUCAÇÃO

33903024 - MAT. P/ MANUT. DE BENS IMOVEIS		41.300,00
Demanda do Elemento	Despesas com aquisição de materiais de consumo para aplicação, manutenção e reposição de quaisquer bens imóveis públicos. Exemplos: amianto, aparelhos sanitários, arames liso e farpado, areias, basculantes, bocas de lobo, boias, britas, brochas, cabos metálicos, box para banheiro, canos, cerâmicas, cimentos, colas, compressores para central de ar-condicionado, condutores de fios, conexões, curvas, chaves, espelho fixo com/sem moldura, esquadrias, fechaduras, ferro, gaxetas, grades, impermeabilizantes, isolantes acústicos e térmicos, janelas, Joelhos, ladrilhos, lavatórios, lixas, madeira, marcos de concreto, massas corridas, niples, papéis de parede, parafusos, pias, pigmentos, portas, porta de vidro, portões e portais (inclusive de vidro), pregos, reparos, rolos solventes, sifões, tacos, tampas para vaso, tampões de ferro, tanques, telas de estuque, telhas, tijolos, tintas, torneiras, trinchas, tubos de concreto, válvulas, vernizes, vidros, louças e metais em geral, caixa , etc.	

FUNDO MUNICIPAL DE EDUCAÇÃO

33903026 - MATERIAL ELÉTRICO E ELETRÔNICO		23.600,00
Demanda do Elemento	Despesas com aquisição de materiais de consumo para aplicação, manutenção e reposição dos sistemas, aparelhos e equipamentos elétricos e eletrônicos. Exemplos: benjamins, bocais, calhas, campainhas, capacitores e resistores, chaves de ligação, circuitos eletrônicos, condutores, componentes de aparelho eletrônico, diodos, disjuntores, eletrodos, eliminadores de pilhas, espelhos para interruptores, fios e cabos, fita isolante, fusíveis, interruptores, lâmpadas e luminárias, pilhas e baterias, pinos e plugs, placas de baquelite, reatores, receptáculos, resistências, starts, suportes, tomadas de corrente etc.	

FUNDO MUNICIPAL DE EDUCAÇÃO

33903028 - MATERIAL PROTEÇÃO E SEGURANÇA		21.240,00
Demanda do Elemento	Despesas com aquisição de materiais de consumo utilizados diretamente na na proteção de pessoas ou bens públicos, no socorro de pessoas, animais, veículos, aeronaves e embarcações assim como qualquer outro item aplicado diretamente nas atividades de sobrevivência de pessoas na selva, no mar ou em sinistros diversos.	



PREFEITURA MUNICIPAL DE CEDRO/FME
CONTROLE DA DESPESA COM ELEMENTO E SUB-ELEMENTO

Anexo I - Detalhamento por Sub-Elemento Demanda e Justificativa

FUNDO MUNICIPAL DE EDUCAÇÃO

33903039 - MATERIAL PARA MANUTENÇÃO DE VEÍCULOS		626.653,58
Demanda do Elemento	O valor das despesas com materiais para aplicação e manutenção de veículos rodoviários, viaturas blindadas e tratores em geral, tais como: água destilada, amortecedores, baterias, borrachas, buzina, cabos de acelerador, cabos de embreagem, câmara de ar, carburador completo, cifa, colar de embreagem, condensador e platinado, correias, disco de embreagem, ignição, junta homocinética, lâmpadas e lanternas para veículos, lonas e pastilhas de freio, mangueiras, material utilizado em lanternagem e pintura, motor de reposição, para-brisa, para-choque, platô, pneus, reparos, retentores, retrovisores, rolamentos, tapetes, válvula da marcha, lenta e termostática, velas e afins.	

FUNDO MUNICIPAL DE EDUCAÇÃO

33903606 - SERVIÇOS TÉCNICOS PROFISSIONAIS		11.800,00
Demanda do Elemento	O valor das despesas com serviços prestados por profissionais técnicos de áreas como: administração, advocacia, arquitetura, contabilidade, economia, engenharia, estatística etc.	

FUNDO MUNICIPAL DE EDUCAÇÃO

33903612 - CAPATAZIA, ESTIVA E PESAGEM		9.440,00
Demanda do Elemento	O valor das despesas com remuneração de serviços utilizados na movimentação e pesagem de cargas (mercadorias e produtos).	



PREFEITURA MUNICIPAL DE CEDRO/FME
CONTROLE DA DESPESA COM ELEMENTO E SUB-ELEMENTO

Anexo I - Detalhamento por Sub-Elemento Demanda e Justificativa

FUNDO MUNICIPAL DE EDUCAÇÃO

33903625 - SERVIÇOS DE LIMPEZA E CONSERVA		8.260,00
Demanda do Elemento	O valor das despesas com serviços de limpeza e conservação de bens imóveis, cujo prestador for pessoa física, tais como: dedetiza- ção, faxina e outros.	

FUNDO MUNICIPAL DE EDUCAÇÃO

33903646 - DIÁRIAS A CONSELHEIROS		2.950,00
Demanda do Elemento	O valor das despesas realizadas a título de pagamento de diárias a membros de órgão de deliberação coletiva (Conselhos).	

FUNDO MUNICIPAL DE EDUCAÇÃO

33903905 - SERVIÇOS TÉCNICOS PROFISSIONAIS		787.822,10
Demanda do Elemento	O valor das despesas com serviços prestados por empresas especializadas nas seguintes áreas: advocacia, arquitetura, contabilidade, economia, engenharia, estatística e outros.	



PREFEITURA MUNICIPAL DE CEDRO/FME
CONTROLE DA DESPESA COM ELEMENTO E SUB-ELEMENTO

Anexo I - Detalhamento por Sub-Elemento Demanda e Justificativa

FUNDO MUNICIPAL DE EDUCAÇÃO

33903909 - ARMAZENAGEM		12.390,00
Demanda do Elemento	O valor das despesas com remuneração de serviços de aluguel de galpões, silos e outros locais destinados a armazenagem de mercadorias e produtos. Inclui, ainda, os dispêndios de garantia dos estoques armazenados.	

FUNDO MUNICIPAL DE EDUCAÇÃO

33903912 - LOCAÇÃO DE MÁQUINAS E EQUIPAMENTOS		94.400,00
Demanda do Elemento	Despesas com aluguel de máquinas e equipamentos de interesses da Administração Pública. Exemplos: aluguel de máquinas de escritório (aparelho de fax e telex, máquina de calcular, de datilografia, etc.), máquinas de contabilidade, de processamento de dados (computador, impressora, scanner, copiadoras etc.), ar condicionado, etc.	

FUNDO MUNICIPAL DE EDUCAÇÃO

33903916 - REPARO E MANUTENÇÃO DE BENS IMÓVEIS		307.239,95
Demanda do Elemento	O valor das despesas com serviços de reparos, consertos, revisões e adaptações de bens imóveis, tais como: pintura, reparos e reformas de imóveis em geral, reparos em instalações elétricas e hidráulicas, reparos, recuperações e adaptações de biombos, carpetes, divisórias e lambris, manutenção de elevadores, limpeza de fossa e outros.	



PREFEITURA MUNICIPAL DE CEDRO/FME
CONTROLE DA DESPESA COM ELEMENTO E SUB-ELEMENTO

Anexo I - Detalhamento por Sub-Elemento Demanda e Justificativa

FUNDO MUNICIPAL DE EDUCAÇÃO

33903922 - EXPOSIÇÕES, CONGRESSOS, CONFERÊNCIAS E AFINS		85.145,57
Demanda do Elemento	Despesas com serviços destinados à realização, participação ou patrocínio de conferências, congressos, seminários, exposições, feiras e afins. Exemplos: contratação de empresa para organizar seminários e afins, inscrição em congressos e afins, coffe-break, aluguel de salas e de equipamentos de som para eventos, configurando patrocínio do Governo do Estado em Congressos, Seminários, etc.	

FUNDO MUNICIPAL DE EDUCAÇÃO

33903923 - FESTIVIDADES E HOMENAGENS		47.200,00
Demanda do Elemento	O valor das despesas com serviços utilizados na organização de eventos, tais como: coquetéis, festas de conagraçamento, recepções e outros.	

FUNDO MUNICIPAL DE EDUCAÇÃO

33903924 - DECORAÇÃO		31.860,00
Demanda do Elemento	Despesas com a execução de serviços de decoração, restrito aos órgãos que possuem dotação orçamentária para representação. Exemplos: decoração natalina do Palácio dos Campos das Princesas etc.	



PREFEITURA MUNICIPAL DE CEDRO/FME
CONTROLE DA DESPESA COM ELEMENTO E SUB-ELEMENTO

Anexo I - Detalhamento por Sub-Elemento Demanda e Justificativa

FUNDO MUNICIPAL DE EDUCAÇÃO

33903926 - LOCAÇÃO DE VEÍCULOS AUTOMOTORES	100.300,00
--	-------------------

Demanda do Elemento	Despesas com aluguel de veículos automotores para execução de trabalhos que não possam ser desempenhados através dos veículos integrantes da frota do Estado. Excetua-se a locação de veículos destinados a transporte de pessoas que deverá ser feita no elemento 33. Exemplos: caminhões, caminhonetes, barcos, lanchas, tratores, ambulância, etc.
----------------------------	---

FUNDO MUNICIPAL DE EDUCAÇÃO

33903939 - ENCARGOS FINANCEIROS INDEDUTÍVO	4.130,00
--	-----------------

Demanda do Elemento	O valor das despesas com correção monetária/variação cambial incidente sobre obrigações, devidas a pessoas jurídicas (não considerada como despesa operacional para efeito de apuração do lucro tributável).
----------------------------	--

FUNDO MUNICIPAL DE EDUCAÇÃO

33903943 - SERVIÇOS DE ENERGIA ELÉTRICA	216.356,41
---	-------------------

Demanda do Elemento	O valor das despesas com tarifas decorrentes da utilização dos serviços de energia elétrica.
----------------------------	--



PREFEITURA MUNICIPAL DE CEDRO/FME
CONTROLE DA DESPESA COM ELEMENTO E SUB-ELEMENTO

Anexo I - Detalhamento por Sub-Elemento Demanda e Justificativa

FUNDO MUNICIPAL DE EDUCAÇÃO

33903944 - SERVIÇOS DE ÁGUA E ESGOTO	143.662,16
--------------------------------------	-------------------

Demanda do Elemento	O valor das despesas com tarifas decorrentes da utilização de serviços de água e esgoto.
----------------------------	--

FUNDO MUNICIPAL DE EDUCAÇÃO

33903945 - SERVIÇOS DE GÁS	63.720,00
----------------------------	------------------

Demanda do Elemento	O valor das despesas com tarifas decorrentes da utilização de gás canalizado.
----------------------------	---

FUNDO MUNICIPAL DE EDUCAÇÃO

33903947 - CORREIOS E TELÉGRAFOS	17.841,60
----------------------------------	------------------

Demanda do Elemento	O valor das despesas com serviços de comunicação, radiodifusão e produção audiovisuais prestadas por pessoa jurídica.
----------------------------	---



PREFEITURA MUNICIPAL DE CEDRO/FME
CONTROLE DA DESPESA COM ELEMENTO E SUB-ELEMENTO

Anexo I - Detalhamento por Sub-Elemento Demanda e Justificativa

FUNDO MUNICIPAL DE EDUCAÇÃO

33903948 - SERVIÇOS DE SELEÇÃO, CAPACITAÇÃO, TREINAMENTO DE MONITORES		55.460,00
Demanda do Elemento	Despesas com serviços prestados nas áreas de instrução e orientação profissional, recrutamento, seleção de pessoal (concurso público) e treinamento. Incluem-se, também, as despesas destinadas a treinamento e orientação profissional da população em geral quando houver ação específica prevista na LOA.	

FUNDO MUNICIPAL DE EDUCAÇÃO

33903959 - ÁUDIO, VÍDEO E FOTO		23.600,00
Demanda do Elemento	Despesas com tarifas decorrentes da utilização de serviços de tráfego de voz, imagem e dados. Exemplos: telefonia fixa (despesa relativa ao serviço de pontos de voz, incluindo instalação e configuração, serviço de tráfego extra rede, outros serviços de tráfego - 0800,0400), etc.	

FUNDO MUNICIPAL DE EDUCAÇÃO

33903965 - SERVIÇOS DE APOIO AO ENSINO		354.000,00
Demanda do Elemento	O valor das despesas de todos os serviços utilizados, com o objetivo de proporcionar o desenvolvimento e o aperfeiçoamento do ensino, em todos os níveis, inclusive pesquisas, experiências e assemelhados.	



PREFEITURA MUNICIPAL DE CEDRO/FME
CONTROLE DA DESPESA COM ELEMENTO E SUB-ELEMENTO

Anexo I - Detalhamento por Sub-Elemento Demanda e Justificativa

FUNDO MUNICIPAL DE EDUCAÇÃO

33903978 - LIMPEZA E CONSERVAÇÃO		59.000,00
Demanda do Elemento	O valor das despesas com serviços de limpeza, higienização, coleta de lixo, retirada de entulho, conservação, dedetização e asseio dos órgãos públicos, e lavagem de veículos, nos casos em que o contrato não especifique o quantitativo físico do pessoal a ser utilizado.	

FUNDO MUNICIPAL DE EDUCAÇÃO

33904006 - LOCAÇÃO DE SOFTWARES		35.341,00
Demanda do Elemento	O valor das despesas com remuneração de serviços de aluguel de softwares. Contabiliza os programas de computador que são locados ou licenciados prontos (software de prateleira). Um dos termos mais utilizados é licenciamento temporário ou subscrição do software, ou seja, o software vai ser utilizado por um prazo definido em contrato. Ao término do contrato, o fornecedor poderá exigir a retirada do software do ambiente de produção do contratante.	

FUNDO MUNICIPAL DE EDUCAÇÃO

33903615 - LOCAÇÃO DE IMÓVEIS		41.300,00
Demanda do Elemento	O valor das despesas com remuneração de serviços de aluguel de prédios, salas e outros imóveis de pessoa física.	



PREFEITURA MUNICIPAL DE CEDRO/FME
CONTROLE DA DESPESA COM ELEMENTO E SUB-ELEMENTO

Anexo I - Detalhamento por Sub-Elemento Demanda e Justificativa

FUNDO MUNICIPAL DE EDUCAÇÃO

33903200 - MATERIAL DE DISTRIBUIÇÃO GRATUITA		5.159,21
Demanda do Elemento	O valor das despesas orçamentárias com aquisição de materiais, bens ou serviços para distribuição gratuita, tais como: livros didáticos, medicamentos, gêneros alimentícios e outros materiais, bens e serviços que possam ser distribuídos gratuitamente, exceto se destinados a premiações culturais, artísticas, científicas, desportivas e outras.	

FUNDO MUNICIPAL DE EDUCAÇÃO

44906100 - AQUISIÇÃO DE IMÓVEIS		347.428,00
Demanda do Elemento	O valor das despesas com aquisição de imóveis necessários à realização de obras, conforme § 4 do art. 12 da Lei nº 4230/64.	

FUNDO MUNICIPAL DE EDUCAÇÃO

33903099 - AFINS (OUTROS) MATERIAIS DE COSUMO		521.632,70
Demanda do Elemento	O valor da apropriação da despesa com afins (outros) materiais de consumo que não se enquadrem nos subitens anteriores.	



PREFEITURA MUNICIPAL DE CEDRO/FME
CONTROLE DA DESPESA COM ELEMENTO E SUB-ELEMENTO

Anexo I - Detalhamento por Sub-Elemento Demanda e Justificativa

FUNDO MUNICIPAL DE EDUCAÇÃO

33903300 - PASSAGENS E DESPESAS COM LOCOM		27.963,44
Demanda do Elemento	As despesas orçamentárias com aquisição de passagens (aéreas, terrestres, fluviais ou marítimas), taxas de embarque, seguros, fretamento, pedágios, locação ou uso de veículos para transporte de pessoas e suas respectivas bagagens, inclusive nos casos de mudanças de domicílio no interesse da Administração.	

FUNDO MUNICIPAL DE EDUCAÇÃO

33903500 - SERVIÇOS DE CONSULTORIA		16.706,27
Demanda do Elemento	As despesas orçamentárias decorrentes de contratos com pessoas físicas ou jurídicas, prestadoras de serviços nas áreas de consultorias técnicas, auditorias financeiras ou jurídicas, ou assemelhadas.	

FUNDO MUNICIPAL DE EDUCAÇÃO

33903699 - OUTROS SERVIÇOS PESSOA FISICA		6.774,21
Demanda do Elemento	O valor das despesas com serviços de natureza eventual, prestados por pessoa física, não contemplados em subitens específicos.	



PREFEITURA MUNICIPAL DE CEDRO/FME
CONTROLE DA DESPESA COM ELEMENTO E SUB-ELEMENTO

Anexo I - Detalhamento por Sub-Elemento Demanda e Justificativa

FUNDO MUNICIPAL DE EDUCAÇÃO

33903999 - OUTROS SERVIÇOS DE TERCEIROS PESSOA JURIDICA		2.955.675,57
Demanda do Elemento	Despesas a serem apropriadas no desdobramento do elemento de despesa específico subelemento/item de gasto) no ato da liquidação, decorrentes de serviços prestados por pessoas jurídicas para órgãos públicos.	

FUNDO MUNICIPAL DE EDUCAÇÃO

33904099 - OUTROS SERVIÇOS DE TIC		18.114,43
Demanda do Elemento	O valor das despesas com outros serviços de TIC não especificados em subelemento específico.	

FUNDO MUNICIPAL DE EDUCAÇÃO

44905200 - EQUIPAMENTOS E MATERIAL PERMANENTE		1.513.837,84
Demanda do Elemento	Despesas orçamentárias com aquisição de aeronaves; aparelhos de medição; aparelhos e equipamentos de comunicação; aparelhos, equipamentos e utensílios médico, odontológico, laboratorial e hospitalar; aparelhos e equipamentos para esporte e diversões; aparelhos e utensílios domésticos; armamentos; coleções e materiais bibliográficos; embarcações, equipamentos de manobra e patrulhamento; equipamentos de proteção, segurança, socorro e sobrevivência; instrumentos musicais e artísticos; máquinas, aparelhos e equipamentos de uso industrial; máquinas, aparelhos e equipamentos gráficos e equipamentos diversos; máquinas, aparelhos e utensílios de escritório; máquinas, ferramentas e utensílios de oficina; máquinas, tratores e equipamentos agrícolas, rodoviários e de movimentação de carga; mobiliário em geral; obras de arte e peças para museu; semoventes; veículos diversos; veículos ferroviários; veículos rodoviários; outros materiais permanentes.	



PREFEITURA MUNICIPAL DE CEDRO/FME
CONTROLE DA DESPESA COM ELEMENTO E SUB-ELEMENTO

Anexo I - Detalhamento por Sub-Elemento Demanda e Justificativa

FUNDO MUNICIPAL DE EDUCAÇÃO

44905100 - OBRAS E INSTALAÇÕES		2.317.081,08
Demanda do Elemento	Despesas com estudos e projetos; início, prosseguimento e conclusão de obras; pagamento de pessoal temporário não pertencente ao quadro da entidade e necessário à realização das mesmas; pagamento de obras contratadas; instalações que sejam incorporáveis ou inerentes ao imóvel, tais como: elevadores, aparelhagem para ar condicionado central, etc.	

FUNDO MUNICIPAL DE SAÚDE

33903280 - OUTROS MATERIAIS DE DISTRIBUIÇÃO GRATUITA		83.003,00
Demanda do Elemento	O valor das despesas orçamentárias com aquisição de materiais, bens ou serviços para distribuição gratuita, tais como: livros didáticos, medicamentos, gêneros alimentícios e outros materiais, bens e serviços que possam ser distribuídos gratuitamente, exceto se destinados a premiações culturais, artísticas, científicas, desportivas e outras.	

FUNDO MUNICIPAL DE SAÚDE

33903206 - MEDICAMENTOS		330.400,00
Demanda do Elemento	Despesas com aquisição de medicamentos para distribuição gratuita.	



PREFEITURA MUNICIPAL DE CEDRO/FMS
CONTROLE DA DESPESA COM ELEMENTO E SUB-ELEMENTO

Anexo I - Detalhamento por Sub-Elemento Demanda e Justificativa

FUNDO MUNICIPAL DE SAÚDE

33903646 - DIÁRIAS A CONSELHEIROS	15.340,00
-----------------------------------	------------------

Demanda do Elemento	O valor das despesas realizadas a título de pagamento de diárias a membros de órgão de deliberação coletiva (Conselhos).
----------------------------	--

FUNDO MUNICIPAL DE SAÚDE

33903923 - FESTIVIDADES E HOMENAGENS	59.000,00
--------------------------------------	------------------

Demanda do Elemento	O valor das despesas com serviços utilizados na organização de eventos, tais como: coquetéis, festas de conagração, recepções e outros.
----------------------------	---

FUNDO MUNICIPAL DE SAÚDE

33903924 - DECORAÇÃO	29.500,00
----------------------	------------------

Demanda do Elemento	Despesas com a execução de serviços de decoração, restrito aos órgãos que possuem dotação orçamentária para representação. Exemplos: decoração natalina do Palácio dos Campos das Princesas etc.
----------------------------	--



PREFEITURA MUNICIPAL DE CEDRO/FMS
CONTROLE DA DESPESA COM ELEMENTO E SUB-ELEMENTO

Anexo I - Detalhamento por Sub-Elemento Demanda e Justificativa

FUNDO MUNICIPAL DE SAÚDE

33903999 - OUTROS SERVIÇOS DE TERCEIROS PESSOA JURIDICA		680.637,64
Demanda do Elemento	Despesas a serem apropriadas no desdobramento do elemento de despesa específico subelemento/item de gasto) no ato da liquidação, decorrentes de serviços prestados por pessoas jurídicas para órgãos públicos.	

FUNDO MUNICIPAL DE SAÚDE

33903004 - GÁS E OUTROS MATERIAIS ENGARRA		23.600,00
Demanda do Elemento	O valor das despesas com gás de uso industrial, de tratamento de água, de iluminação, de uso médico, bem como gases nobres para uso em laboratório científico, tais como: acetileno, carbônico freon, hélio, hidrogênio, liquefeito de Petróleo, nitrogênio, oxigênio e outros.Re- gistra, ainda, o valor das despesas com gás, pó químico, água pressurizada e outros materiais utilizados na recarga de extintores de incêndio.	

FUNDO MUNICIPAL DE SAÚDE

33903007 - GÊNEROS DE ALIMENTAÇÃO		29.500,00
Demanda do Elemento	O valor das despesas com gêneros de alimentação ao natural, beneficiados ou conservados, tais como: açúcar, adoçante, água mineral, bebidas, café, carnes em geral, cereais, chás, condimentos, frutas, gelo, legumes, refrigerantes, sucos, temperos, verduras e outros.	



PREFEITURA MUNICIPAL DE CEDRO/FMS
CONTROLE DA DESPESA COM ELEMENTO E SUB-ELEMENTO

Anexo I - Detalhamento por Sub-Elemento Demanda e Justificativa

FUNDO MUNICIPAL DE SAÚDE

33903010 - MATERIAL ODONTOLÓGICO- GICO		68.481,93
Demanda do Elemento	O valor das despesas com materiais utilizados com pacientes na área odontológica, bem como os utilizados indiretamente pelos profissionais na confecção de próteses diversas, tais como: agulhas, amalgama, anestésicos, broca, cimento odontológico, espátula odontológica, filmes para raio-X, platina, seringas, sugador e outros.	

FUNDO MUNICIPAL DE SAÚDE

33903016 - MATERIAL DE EXPEDIENTE		47.200,00
Demanda do Elemento	Despesas com aquisição de materiais utilizados diretamente nos trabalhos administrativos, nos escritórios públicos, nos centros de estudos e pesquisas, nas escolas, nas universidades etc. Inclui-se aqui a aquisição de materiais de expediente por encomenda e desde que o órgão ou entidade não tenha fornecido a matéria-prima ainda que seja emitida nota fiscal de serviço.	

FUNDO MUNICIPAL DE SAÚDE

33903018 - MATERIAIS E MEDICAMENTOS P/ US		684.400,00
Demanda do Elemento	O valor das despesas com materiais e medicamentos para uso veterinário, tais como vacinas, medicamentos, mamadeira para bezerros.	



PREFEITURA MUNICIPAL DE CEDRO/FMS
CONTROLE DA DESPESA COM ELEMENTO E SUB-ELEMENTO

Anexo I - Detalhamento por Sub-Elemento Demanda e Justificativa

FUNDO MUNICIPAL DE SAÚDE

33903022 - MATERIAL DE LIMPEZA E PRODUÇÃO	33.040,00
---	------------------

Demanda do Elemento	O valor das despesas com materiais destinados à higienização pessoal, de ambientes de trabalho, de hospitais etc., tais como: álcool etílico, anticorrosivo, aparelho de barbear descartável, balde plástico, bomba para inseticida, capacho, cera, cesto para lixo, creme dental, desinfetante, desodorizante, detergente, escova de dente, escova para roupas e sapatos, espanador, esponja, estopa, flanela, inseticida, lus- tra-móveis, mangueira, naftalina, pá para lixo, palha de aço, panos para limpeza, papel higiênico, pasta para limpeza de utensílios, porta-sabão, removedor, rodo, sabão, sabonete, saco para lixo, saponáceo, soda cáustica, toalha de papel, vassoura e afins.
----------------------------	---

FUNDO MUNICIPAL DE SAÚDE

33903026 - MATERIAL ELÉTRICO E ELETRÔNICO	17.700,00
---	------------------

Demanda do Elemento	Despesas com aquisição de materiais de consumo para aplicação, manutenção e reposição dos sistemas, aparelhos e equipamentos elétricos e eletrônicos. Exemplos: benjamins, bocais, calhas, campainhas, capacitores e resistores, chaves de ligação, circuitos eletrônicos, condutores, componentes de aparelho eletrônico, diodos, disjuntores, eletrodos, eliminadores de pilhas, espelhos para interruptores, fios e cabos, fita isolante, fusíveis, interruptores, lâmpadas e luminárias, pilhas e baterias, pinos e plugs, placas de baquelite, reatores, receptáculos, resistências, starts, suportes, tomadas de corrente etc.
----------------------------	--

FUNDO MUNICIPAL DE SAÚDE

33903035 - MATERIAL LABORATORIAL	165.200,00
----------------------------------	-------------------

Demanda do Elemento	O valor das despesas com todos os utensílios usados em análises laboratoriais, tais como: almofarizes, bastões, bico de gás, cálices, corantes, filtros de papel, fixadoras, frascos, funis, garra metálica, lâminas de vidro para microscópio, lâmpadas especiais, luvas de borracha, metais e metaloides para análise, pinças, rolhas, vidraria, balão volumétrico, Becker, contagotas, Erlenmeyer, pipeta, proveta, termômetro, tubo de ensaio, material de laboratório didático e outros.
----------------------------	---



PREFEITURA MUNICIPAL DE CEDRO/FMS
CONTROLE DA DESPESA COM ELEMENTO E SUB-ELEMENTO

Anexo I - Detalhamento por Sub-Elemento Demanda e Justificativa

FUNDO MUNICIPAL DE SAÚDE

33903036 - MATERIAL HOSPITALAR		249.862,35
Demanda do Elemento	O valor das despesas com todos os materiais de consumo utilizados na área hospitalar ou ambulatorial, tais como: agulhas hipodérmicas, algodão, cânulas, cateteres, compressa de gaze, drenos, es- paradrappo, fios cirúrgicos, lâminas para bisturi, luvas, seringas, termômetro clínico e afins.	

FUNDO MUNICIPAL DE SAÚDE

33903039 - MATERIAL PARA MANUTENÇÃO DE VEÍCULOS		1.214.279,00
Demanda do Elemento	O valor das despesas com materiais para aplicação e manutenção de veículos rodoviários, viaturas blindadas e tratores em geral, tais como: água destilada, amortecedores, baterias, borrachas, buzina, cabos de acelerador, cabos de embreagem, câmara de ar, carburador completo, cifa, colar de embreagem, condensador e platinado, correias, disco de embreagem, ignição, junta homocinética, lâmpadas e lanternas para veículos, lonas e pastilhas de freio, mangueiras, material utilizado em lanternagem e pintura, motor de reposição, para-brisa, para- choque, platô, pneus, reparos, retentores, retrovisores, rolamentos, tapetes, válvula da marcha, lenta e termostática, velas e afins.	

FUNDO MUNICIPAL DE SAÚDE

33903606 - SERVIÇOS TÉCNICOS PROFISSIONAIS		14.160,00
Demanda do Elemento	O valor das despesas com serviços prestados por profissionais técnicos de áreas como: administração, advocacia, arquitetura, contabilidade, economia, engenharia, estatística etc.	



PREFEITURA MUNICIPAL DE CEDRO/FMS
CONTROLE DA DESPESA COM ELEMENTO E SUB-ELEMENTO

Anexo I - Detalhamento por Sub-Elemento Demanda e Justificativa

FUNDO MUNICIPAL DE SAÚDE

33903612 - CAPATAZIA, ESTIVA E PESAGEM		11.800,00
Demanda do Elemento	O valor das despesas com remuneração de serviços utilizados na movimentação e pesagem de cargas (mercadorias e produtos).	

FUNDO MUNICIPAL DE SAÚDE

33903622 - MANUTENÇÃO E CONSERVAÇÃO DE BENS IMOVEIS		41.300,00
Demanda do Elemento	O valor das despesas com serviços de reparos, consertos, revisões e adaptações de bens imóveis, cujo prestador for pessoa física, tais como: serviços de pedreiro, carpinteiro e serralheiro, pintura, reparos em instalações elétricas e hidráulicas, reparos, recuperações e adaptações de biombos, carpetes, divisórias e lambris, entre outros.	

FUNDO MUNICIPAL DE SAÚDE

33903905 - SERVIÇOS TÉCNICOS PROFISSIONAIS		1.048.507,21
Demanda do Elemento	O valor das despesas com serviços prestados por empresas especializadas nas seguintes áreas: advocacia, arquitetura, contabilidade, economia, engenharia, estatística e outros.	



PREFEITURA MUNICIPAL DE CEDRO/FMS
CONTROLE DA DESPESA COM ELEMENTO E SUB-ELEMENTO

Anexo I - Detalhamento por Sub-Elemento Demanda e Justificativa

FUNDO MUNICIPAL DE SAÚDE

33903906 - CAPATAZIA, ESTIVA E PESAGEM		29.500,00
Demanda do Elemento	O valor das despesas com remuneração de serviços utilizados na movimentação e pesagem de cargas (mercadorias e produtos).	

FUNDO MUNICIPAL DE SAÚDE

33903912 - LOCAÇÃO DE MÁQUINAS E EQUIPAMENTOS		433.427,12
Demanda do Elemento	Despesas com aluguel de máquinas e equipamentos de interesses da Administração Pública. Exemplos: aluguel de máquinas de escritório (aparelho de fax e telex, máquina de calcular, de datilografia, etc.), máquinas de contabilidade, de processamento de dados (computador, impressora, scanner, copiadoras etc.), ar condicionado, etc.	

FUNDO MUNICIPAL DE SAÚDE

33903914 - LOCAÇÃO BENS MÓVEIS DE OUTRAS NATUREZAS E INTANGÍVEIS		57.188,70
Demanda do Elemento	O valor das despesas com remuneração de serviços de aluguel de bens móveis não contemplados em subitens específicos e bens intangíveis. Exemplos: locação de linha telefônica e outros.	



PREFEITURA MUNICIPAL DE CEDRO/FMS
CONTROLE DA DESPESA COM ELEMENTO E SUB-ELEMENTO

Anexo I - Detalhamento por Sub-Elemento Demanda e Justificativa

FUNDO MUNICIPAL DE SAÚDE

33903915 - TRIBUTOS E TAXAS À CONTA DO LOCATÁRIO		6.649,30
Demanda do Elemento	Despesas com o pagamento de tributos (impostos e taxas) a conta do locatário,	

FUNDO MUNICIPAL DE SAÚDE

33903916 - REPARO E MANUTENÇÃO DE BENS IMÓVEIS		236.000,00
Demanda do Elemento	O valor das despesas com serviços de reparos, consertos, revisões e adaptações de bens imóveis, tais como: pintura, reparos e reformas de imóveis em geral, reparos em instalações elétricas e hidráulicas, reparos, recuperações e adaptações de biombos, carpetes, divisórias e lambris, manutenção de elevadores, limpeza de fossa e outros.	

FUNDO MUNICIPAL DE SAÚDE

33903917 - REPARO E MANUTENÇÃO DE MÁQUINAS E EQUIPAMENTOS		29.500,00
Demanda do Elemento	O valor das despesas com serviços de reparos, consertos, revisões e adaptações de máquinas e equipamentos, tais como aparelhos de fax e telex, aparelhos de medição e aferição, aparelhos médicos, odontológicos, hospitalares e laboratoriais, calculadoras, eletrodomésticos - equipamentos de proteção e segurança - equipamentos gráficos - equipamentos agrícolas - máquinas de escrever - turbinas e outros.	



PREFEITURA MUNICIPAL DE CEDRO/FMS
CONTROLE DA DESPESA COM ELEMENTO E SUB-ELEMENTO

Anexo I - Detalhamento por Sub-Elemento Demanda e Justificativa

FUNDO MUNICIPAL DE SAÚDE

33903920 - REPARO E MANUTENÇÃO DE BENS MÓVEIS DE OUTRAS		35.400,00
Demanda do Elemento	Despesas com serviços de reparos, consertos, revisões, inspeções e adaptações de bens móveis não classificados em subitens específicos.	

FUNDO MUNICIPAL DE SAÚDE

33903922 - EXPOSIÇÕES, CONGRESSOS, CONFERÊNCIAS E AFINS		59.000,00
Demanda do Elemento	Despesas com serviços destinados à realização, participação ou patrocínio de conferências, congressos, seminários, exposições, feiras e afins. Exemplos: contratação de empresa para organizar seminários e afins, inscrição em congressos e afins, coffe-break, aluguel de salas e de equipamentos de som para eventos, configurando patrocínio do Governo do Estado em Congressos, Seminários, etc.	

FUNDO MUNICIPAL DE SAÚDE

33903926 - LOCAÇÃO DE VEÍCULOS AUTOMOTORES		590.000,00
Demanda do Elemento	Despesas com aluguel de veículos automotores para execução de trabalhos que não possam ser desempenhados através dos veículos integrantes da frota do Estado. Excetua-se a locação de veículos destinados a transporte de pessoas que deverá ser feita no elemento 33. Exemplos: caminhões, caminhonetes, barcos, lanchas, tratores, ambulância, etc.	



PREFEITURA MUNICIPAL DE CEDRO/FMS
CONTROLE DA DESPESA COM ELEMENTO E SUB-ELEMENTO

Anexo I - Detalhamento por Sub-Elemento Demanda e Justificativa

FUNDO MUNICIPAL DE SAÚDE

33903931 - ATIVIDADES ARTÍSTICAS, CULTURAIS, DESPORTIVAS, TURÍSTICAS		23.600,00
Demanda do Elemento	Despesas com contratação de pessoa jurídica destinada à promoção de atividades artísticas, culturais, desportivas, turísticas e recreativas. Exemplos: realização de oficinas de arte, festejos populares, festivais, grupos teatrais, confecção de palcos, palanques, etc.	

FUNDO MUNICIPAL DE SAÚDE

33903943 - SERVIÇOS DE ENERGIA ELÉTRICA		118.000,00
Demanda do Elemento	O valor das despesas com tarifas decorrentes da utilização dos serviços de energia elétrica.	

FUNDO MUNICIPAL DE SAÚDE

33903944 - SERVIÇOS DE ÁGUA E ESGOTO		61.360,00
Demanda do Elemento	O valor das despesas com tarifas decorrentes da utilização de serviços de água e esgoto.	



PREFEITURA MUNICIPAL DE CEDRO/FMS
CONTROLE DA DESPESA COM ELEMENTO E SUB-ELEMENTO

Anexo I - Detalhamento por Sub-Elemento Demanda e Justificativa

FUNDO MUNICIPAL DE SAÚDE

33903945 - SERVIÇOS DE GÁS		47.200,00
Demanda do Elemento	O valor das despesas com tarifas decorrentes da utilização de gás canalizado.	

FUNDO MUNICIPAL DE SAÚDE

33903947 - CORREIOS E TELÉGRAFOS		13.035,13
Demanda do Elemento	O valor das despesas com serviços de comunicação, radiodifusão e produção audiovisuais prestadas por pessoa jurídica.	

FUNDO MUNICIPAL DE SAÚDE

33903950 - SERVIÇOS MÉDICO-HOSPITALARES, ODONTOLÓGICOS E LABORATORIAIS		6.867.010,00
Demanda do Elemento	Despesas com serviços médico-hospitalares, odontológicos e laboratoriais, prestados por pessoas jurídicas. Exemplos: análises clínicas, cirurgias, consultas, ecografias, endoscopias, enfermagem, esterilização, exames de laboratório, raios-x, tomografias, tratamento odontológico, ultrassonografias, internação e atendimento em leitos de UTI da rede hospitalar privada, serviço de UTI Móvel (terrestre ou aérea) etc.	



PREFEITURA MUNICIPAL DE CEDRO/FMS
CONTROLE DA DESPESA COM ELEMENTO E SUB-ELEMENTO

Anexo I - Detalhamento por Sub-Elemento Demanda e Justificativa

FUNDO MUNICIPAL DE SAÚDE

33903952 - REABILITAÇÃO PROFISSIONAL		21.240,00
Demanda do Elemento	Despesas com serviços de reabilitação profissional do servidor, incluindo os gastos com instrumentos de trabalho, implementos profissionais de órteses e próteses, devidas aos segurados em programa de reabilitação profissional. Exemplos: transporte e locomoção urbana, alimentação, inscrição em cursos profissionalizantes, etc.	

FUNDO MUNICIPAL DE SAÚDE

33903953 - ASSISTÊNCIA SOCIAL		130.603,20
Demanda do Elemento	Despesas realizadas com serviços de assistência social prestados a servidores, segurados carentes, abrigados, internados e a seus dependentes. Exemplos: ajuda de custo supletiva, gêneros alimentícios, documentação, transporte, etc.	

FUNDO MUNICIPAL DE SAÚDE

33903959 - ÁUDIO, VÍDEO E FOTO		14.160,00
Demanda do Elemento	Despesas com tarifas decorrentes da utilização de serviços de tráfego de voz, imagem e dados. Exemplos: telefonia fixa (despesa relativa ao serviço de pontos de voz, incluindo instalação e configuração, serviço de tráfego extra rede, outros serviços de tráfego - 0800,0400), etc.	



PREFEITURA MUNICIPAL DE CEDRO/FMS
CONTROLE DA DESPESA COM ELEMENTO E SUB-ELEMENTO

Anexo I - Detalhamento por Sub-Elemento Demanda e Justificativa

FUNDO MUNICIPAL DE SAÚDE

33903968 - CONSERVAÇÃO E REBENEFICIAMENTO DE MERCADORIAS		39.287,20
Demanda do Elemento	Registra o valor das despesas com serviços utilizados na conservação e rebeneficiamento de mercadorias.	

FUNDO MUNICIPAL DE SAÚDE

33903978 - LIMPEZA E CONSERVAÇÃO		177.000,00
Demanda do Elemento	O valor das despesas com serviços de limpeza, higienização, coleta de lixo, retirada de entulho, conservação, dedetização e asseio dos órgãos públicos, e lavagem de veículos, nos casos em que o contrato não especifique o quantitativo físico do pessoal a ser utilizado.	

FUNDO MUNICIPAL DE SAÚDE

33903982 - SERVIÇOS DE CONTROLE AMBIENTAL		29.500,00
Demanda do Elemento	O valor das despesas com serviços de controle ambiental.	



PREFEITURA MUNICIPAL DE CEDRO/FMS
CONTROLE DA DESPESA COM ELEMENTO E SUB-ELEMENTO

Anexo I - Detalhamento por Sub-Elemento Demanda e Justificativa

FUNDO MUNICIPAL DE SAÚDE

33903983 - SERVIÇOS DE CÓPIAS E REPRODUÇÃO		67.788,69
Demanda do Elemento	O valor das despesas com serviços de cópias xerográficas, inclusive a locação e a manutenção de equipamentos reprográficos, cópias e reprodução de documentos e publicações em geral, inclusive por meio magnético e digitalização. D também os serviços de impressão realizados por meio do "sistema outsourcing".	

FUNDO MUNICIPAL DE SAÚDE

33903990 - SERVIÇOS DE PUBLICIDADE LEGAL		43.443,01
Demanda do Elemento	O valor das despesas com serviços de publicidade legal, que se realiza em obediência a prescrição de leis, decretos, portarias, instruções, estatutos, regimentos ou regulamentos internos dos integrantes do sistema de comunicação de governo do Poder Executivo Federal - Sicom, prestados por pessoa jurídica.	

FUNDO MUNICIPAL DE SAÚDE

33904006 - LOCAÇÃO DE SOFTWARES		24.738,70
Demanda do Elemento	O valor das despesas com remuneração de serviços de aluguel de softwares. Contabiliza os programas de computador que são locados ou licenciados prontos (software de prateleira). Um dos termos mais utilizados é licenciamento temporário ou subscrição do software, ou seja, o software vai ser utilizado por um prazo definido em contrato. Ao término do contrato, o fornecedor poderá exigir a retirada do software do ambiente de produção do contratante.	



PREFEITURA MUNICIPAL DE CEDRO/FMS
CONTROLE DA DESPESA COM ELEMENTO E SUB-ELEMENTO

Anexo I - Detalhamento por Sub-Elemento Demanda e Justificativa

FUNDO MUNICIPAL DE SAÚDE

33903001 - COMBUSTÍVEIS E LUBRIFICANTES AUTOMOTIVOS		836.473,61
Demanda do Elemento	O valor das despesas com combustíveis, para motores de combustão interna, de veículos rodoviários, tratores em geral, embarcações diversas, grupos geradores, estacionados ou transportáveis, todos os óleos lubrificantes destinados aos sistemas hidráulicos, hidramáticos, de caixa de transmissão de força e graxas grafitadas para altas e baixas temperaturas, tais como: aditivos, álcool hidratado, fluido para amortecedor, fluido para transmissão hidráulica, gasolina, graxas, óleo diesel, óleo para cárter, óleo para freio hidráulico e outros.	

FUNDO MUNICIPAL DE SAÚDE

33903099 - AFINS (OUTROS) MATERIAIS DE COSUMO		224.857,11
Demanda do Elemento	O valor da apropriação da despesa com afins (outros) materiais de consumo que não se enquadrem nos subitens anteriores.	

FUNDO MUNICIPAL DE SAÚDE

33903300 - PASSAGENS E DESPESAS COM LOCOM		29.353,00
Demanda do Elemento	As despesas orçamentárias com aquisição de passagens (aéreas, terrestres, fluviais ou marítimas), taxas de embarque, seguros, fretamento, pedágios, locação ou uso de veículos para transporte de pessoas e suas respectivas bagagens, inclusive nos casos de mudanças de domicílio no interesse da Administração.	



PREFEITURA MUNICIPAL DE CEDRO/FMS
CONTROLE DA DESPESA COM ELEMENTO E SUB-ELEMENTO

Anexo I - Detalhamento por Sub-Elemento Demanda e Justificativa

FUNDO MUNICIPAL DE SAÚDE

33903500 - SERVIÇOS DE CONSULTORIA	5.834,00
------------------------------------	-----------------

Demanda do Elemento	As despesas orçamentárias decorrentes de contratos com pessoas físicas ou jurídicas, prestadoras de serviços nas áreas de consultorias técnicas, auditorias financeiras ou jurídicas, ou assemelhadas.
----------------------------	--

FUNDO MUNICIPAL DE SAÚDE

33903699 - OUTROS SERVIÇOS PESSOA FISICA	41.632,00
--	------------------

Demanda do Elemento	O valor das despesas com serviços de natureza eventual, prestados por pessoa física, não contemplados em subitens específicos.
----------------------------	--

FUNDO MUNICIPAL DE SAÚDE

33904099 - OUTROS SERVIÇOS DE TIC	11.201,30
-----------------------------------	------------------

Demanda do Elemento	O valor das despesas com outros serviços de TIC não especificados em subelemento específico.
----------------------------	--



PREFEITURA MUNICIPAL DE CEDRO/FMS
CONTROLE DA DESPESA COM ELEMENTO E SUB-ELEMENTO

Anexo I - Detalhamento por Sub-Elemento Demanda e Justificativa

FUNDO MUNICIPAL DE SAÚDE

44906100 - AQUISIÇÃO DE IMÓVEIS		49.703,00
Demanda do Elemento	O valor das despesas com aquisição de imóveis necessários à realização de obras, conforme § 4 do art. 12 da Lei nº 4230/64.	

FUNDO MUNICIPAL DE SAÚDE

44905200 - EQUIPAMENTOS E MATERIAL PERMANENTE		1.974.958,80
Demanda do Elemento	Despesas orçamentárias com aquisição de aeronaves; aparelhos de medição; aparelhos e equipamentos de comunicação; aparelhos, equipamentos e utensílios médico, odontológico, laboratorial e hospitalar; aparelhos e equipamentos para esporte e diversões; aparelhos e utensílios domésticos; armamentos; coleções e materiais bibliográficos; embarcações, equipamentos de manobra e patrulhamento; equipamentos de proteção, segurança, socorro e sobrevivência; instrumentos musicais e artísticos; máquinas, aparelhos e equipamentos de uso industrial; máquinas, aparelhos e equipamentos gráficos e equipamentos diversos; máquinas, aparelhos e utensílios de escritório; máquinas, ferramentas e utensílios de oficina; máquinas, tratores e equipamentos agrícolas, rodoviários e de movimentação de carga; mobiliário em geral; obras de arte e peças para museu; semoventes; veículos diversos; veículos ferroviários; veículos rodoviários; outros materiais permanentes.	

FUNDO MUNICIPAL DE SAÚDE

44905100 - OBRAS E INSTALAÇÕES		783.274,00
Demanda do Elemento	Despesas com estudos e projetos; início, prosseguimento e conclusão de obras; pagamento de pessoal temporário não pertencente ao quadro da entidade e necessário à realização das mesmas; pagamento de obras contratadas; instalações que sejam incorporáveis ou inerentes ao imóvel, tais como: elevadores, aparelhagem para ar condicionado central, etc.	



PREFEITURA MUNICIPAL DE CEDRO/FMS
CONTROLE DA DESPESA COM ELEMENTO E SUB-ELEMENTO

Anexo I - Detalhamento por Sub-Elemento Demanda e Justificativa

FUNDO MUNICIPAL DE SAÚDE

33903615 - LOCAÇÃO DE IMÓVEIS		94.400,00
Demanda do Elemento	O valor das despesas com remuneração de serviços de aluguel de prédios, salas e outros imóveis de pessoa física.	

GABINETE DO PREFEITO

33903606 - SERVIÇOS TÉCNICOS PROFISSIONAIS		22.788,00
Demanda do Elemento	O valor das despesas com serviços prestados por profissionais técnicos de áreas como: administração, advocacia, arquitetura, contabilidade, economia, engenharia, estatística etc.	

GABINETE DO PREFEITO

33903906 - CAPATAZIA, ESTIVA E PESAGEM		5.000,00
Demanda do Elemento	O valor das despesas com remuneração de serviços utilizados na movimentação e pesagem de cargas (mercadorias e produtos).	



PREFEITURA MUNICIPAL DE CEDRO/CE
CONTROLE DA DESPESA COM ELEMENTO E SUB-ELEMENTO

Anexo I - Detalhamento por Sub-Elemento Demanda e Justificativa

GABINETE DO PREFEITO

33903923 - FESTIVIDADES E HOMENAGENS		40.000,00
Demanda do Elemento	O valor das despesas com serviços utilizados na organização de eventos, tais como: coquetéis, festas de conagraçamento, recepções e outros.	

GABINETE DO PREFEITO

33903926 - LOCAÇÃO DE VEÍCULOS AUTOMOTORES		55.760,00
Demanda do Elemento	Despesas com aluguel de veículos automotores para execução de trabalhos que não possam ser desempenhados através dos veículos integrantes da frota do Estado. Excetua-se a locação de veículos destinados a transporte de pessoas que deverá ser feita no elemento 33. Exemplos: caminhões, caminhonetes, barcos, lanchas, tratores, ambulância, etc.	

GABINETE DO PREFEITO

33903912 - LOCAÇÃO DE MÁQUINAS E EQUIPAMENTOS		94.400,00
Demanda do Elemento	Despesas com aluguel de máquinas e equipamentos de interesses da Administração Pública. Exemplos: aluguel de máquinas de escritório (aparelho de fax e telex, máquina de calcular, de datilografia, etc.), máquinas de contabilidade, de processamento de dados (computador, impressora, scanner, copiadoras etc.), ar condicionado, etc.	



PREFEITURA MUNICIPAL DE CEDRO/CE

CONTROLE DA DESPESA COM ELEMENTO E SUB-ELEMENTO

Anexo I - Detalhamento por Sub-Elemento Demanda e Justificativa

GABINETE DO PREFEITO

33903919 - REPARO E MANUTENÇÃO DE VEÍCULOS		59.000,00
Demanda do Elemento	O valor das despesas com serviços de reparos, manutenção, consertos, conservação e revisões de veículos, tais como: alinhamento e balanceamento, estofamento, funilaria, instalação elétrica, lanterna- gem, mecânica, pintura, franquia e outros.	

GABINETE DO PREFEITO

33903924 - DECORAÇÃO		23.600,00
Demanda do Elemento	Despesas com a execução de serviços de decoração, restrito aos órgãos que possuem dotação orçamentária para representação. Exemplos: decoração natalina do Palácio dos Campos das Princesas etc.	

GABINETE DO PREFEITO

33903615 - LOCAÇÃO DE IMÓVEIS		20.000,00
Demanda do Elemento	O valor das despesas com remuneração de serviços de aluguel de prédios, salas e outros imóveis de pessoa física.	



PREFEITURA MUNICIPAL DE CEDRO/CE
CONTROLE DA DESPESA COM ELEMENTO E SUB-ELEMENTO

Anexo I - Detalhamento por Sub-Elemento Demanda e Justificativa

GABINETE DO PREFEITO

33903916 - REPARO E MANUTENÇÃO DE BENS IMÓVEIS		100.000,00
Demanda do Elemento	O valor das despesas com serviços de reparos, consertos, revisões e adaptações de bens imóveis, tais como: pintura, reparos e reformas de imóveis em geral, reparos em instalações elétricas e hidráulicas, reparos, recuperações e adaptações de biombos, carpetes, divisórias e lambris, manutenção de elevadores, limpeza de fossa e outros.	

GABINETE DO PREFEITO

33903922 - EXPOSIÇÕES, CONGRESSOS, CONFERÊNCIAS E AFINS		50.000,00
Demanda do Elemento	Despesas com serviços destinados à realização, participação ou patrocínio de conferências, congressos, seminários, exposições, feiras e afins. Exemplos: contratação de empresa para organizar seminários e afins, inscrição em congressos e afins, coffe-break, aluguel de salas e de equipamentos de som para eventos, configurando patrocínio do Governo do Estado em Congressos, Seminários, etc.	

GABINETE DO PREFEITO

33903947 - CORREIOS E TELÉGRAFOS		10.000,00
Demanda do Elemento	O valor das despesas com serviços de comunicação, radiodifusão e produção audiovisuais prestadas por pessoa jurídica.	



PREFEITURA MUNICIPAL DE CEDRO/CE

CONTROLE DA DESPESA COM ELEMENTO E SUB-ELEMENTO

Anexo I - Detalhamento por Sub-Elemento Demanda e Justificativa

GABINETE DO PREFEITO

33903963 - SERVIÇOS GRÁFICOS, DE ENCADERNAÇÃO E DE EMOLDURAÇÃO		25.600,00
Demanda do Elemento	Despesas com serviços de artes gráficas prestados por pessoa jurídica ainda que seja fornecida nota fiscal de venda.	

GABINETE DO PREFEITO

33903979 - SERVIÇO DE APOIO ADMINISTRATIVO		80.000,00
Demanda do Elemento	O valor das despesas com serviços prestados por pessoa jurídica a título de apoio às atividades administrativas, técnicas e operacionais dos órgãos públicos, nos casos em que o contrato não especifique o quantitativo físico do pessoal a ser utilizado, a saber: assistência técnica, comissão aérea e apoio solo, jardinagem, operadores de máquinas e motoristas, recepcionistas, instalação de equipamentos de segurança, da rede elétrica, hidráulica, telefonia, comunicação, arquivamento de acervo documental e afins.	

GABINETE DO PREFEITO

33903990 - SERVIÇOS DE PUBLICIDADE LEGAL		100.000,00
Demanda do Elemento	O valor das despesas com serviços de publicidade legal, que se realiza em obediência a prescrição de leis, decretos, portarias, instruções, estatutos, regimentos ou regulamentos internos dos integrantes do sistema de comunicação de governo do Poder Executivo Federal - Sicom, prestados por pessoa jurídica.	



PREFEITURA MUNICIPAL DE CEDRO/CE

CONTROLE DA DESPESA COM ELEMENTO E SUB-ELEMENTO

Anexo I - Detalhamento por Sub-Elemento Demanda e Justificativa

GABINETE DO PREFEITO

33903001 - COMBUSTÍVEIS E LUBRIFICANTES AUTOMOTIVOS		79.049,85
Demanda do Elemento	O valor das despesas com combustíveis, para motores de combustão interna, de veículos rodoviários, tratores em geral, embarcações diversas, grupos geradores, estacionados ou transportáveis, todos os óleos lubrificantes destinados aos sistemas hidráulicos, hidramáticos, de caixa de transmissão de força e graxas grafitadas para altas e baixas temperaturas, tais como: aditivos, álcool hidratado, fluido para amortecedor, fluido para transmissão hidráulica, gasolina, graxas, óleo diesel, óleo para cárter, óleo para freio hidráulico e outros.	

GABINETE DO PREFEITO

33903003 - COMBUSTÍVEIS E LUBRIFICANTES PARA OUTRAS FINALIDADES		5.594,19
Demanda do Elemento	O valor das despesas com combustíveis e lubrificantes para outras finalidades que não se enquadram em itens anteriores, tais como: carbureto, carvão mineral, carvão vegetal, lenha, querosene comum, combustíveis e lubrificantes de uso ferroviário e outros.	

GABINETE DO PREFEITO

33903007 - GÊNEROS DE ALIMENTAÇÃO		860,22
Demanda do Elemento	O valor das despesas com gêneros de alimentação ao natural, beneficiados ou conservados, tais como: açúcar, adoçante, água mineral, bebidas, café, carnes em geral, cereais, chás, condimentos, frutas, gelo, legumes, refrigerantes, sucos, temperos, verduras e outros.	



PREFEITURA MUNICIPAL DE CEDRO/CE
CONTROLE DA DESPESA COM ELEMENTO E SUB-ELEMENTO

Anexo I - Detalhamento por Sub-Elemento Demanda e Justificativa

GABINETE DO PREFEITO

33903016 - MATERIAL DE EXPEDIENTE		23.153,02
Demanda do Elemento	Despesas com aquisição de materiais utilizados diretamente nos trabalhos administrativos, nos escritórios públicos, nos centros de estudos e pesquisas, nas escolas, nas universidades etc. Inclui-se aqui a aquisição de materiais de expediente por encomenda e desde que o órgão ou entidade não tenha fornecido a matéria-prima ainda que seja emitida nota fiscal de serviço.	

GABINETE DO PREFEITO

33903039 - MATERIAL PARA MANUTENÇÃO DE VEÍCULOS		23.737,47
Demanda do Elemento	O valor das despesas com materiais para aplicação e manutenção de veículos rodoviários, viaturas blindadas e tratores em geral, tais como: água destilada, amortecedores, baterias, borrachas, buzina, cabos de acelerador, cabos de embreagem, câmara de ar, carburador completo, cifa, colar de embreagem, condensador e platinado, correias, disco de embreagem, ignição, junta homocinética, lâmpadas e lanternas para veículos, lonas e pastilhas de freio, mangueiras, material utilizado em lanternagem e pintura, motor de reposição, para-brisa, para-choque, platô, pneus, reparos, retentores, retrovisores, rolamentos, tapetes, válvula da marcha, lenta e termostática, velas e afins.	

GABINETE DO PREFEITO

33903915 - TRIBUTOS E TAXAS À CONTA DO LOCATÁRIO		7.908,27
Demanda do Elemento	Despesas com o pagamento de tributos (impostos e taxas) a conta do locatário,	



PREFEITURA MUNICIPAL DE CEDRO/CE
CONTROLE DA DESPESA COM ELEMENTO E SUB-ELEMENTO

Anexo I - Detalhamento por Sub-Elemento Demanda e Justificativa

GABINETE DO PREFEITO

33903943 - SERVIÇOS DE ENERGIA ELÉTRICA		11.919,18
Demanda do Elemento	O valor das despesas com tarifas decorrentes da utilização dos serviços de energia elétrica.	

GABINETE DO PREFEITO

33903959 - ÁUDIO, VÍDEO E FOTO		23.600,00
Demanda do Elemento	Despesas com tarifas decorrentes da utilização de serviços de tráfego de voz, imagem e dados. Exemplos: telefonia fixa (despesa relativa ao serviço de pontos de voz, incluindo instalação e configuração, serviço de tráfego extra rede, outros serviços de tráfego - 0800,0400), etc.	

GABINETE DO PREFEITO

33903099 - AFINS (OUTROS) MATERIAIS DE COSUMO		20.690,25
Demanda do Elemento	O valor da apropriação da despesa com afins (outros) materiais de consumo que não se enquadrem nos subitens anteriores.	



PREFEITURA MUNICIPAL DE CEDRO/CE
CONTROLE DA DESPESA COM ELEMENTO E SUB-ELEMENTO

Anexo I - Detalhamento por Sub-Elemento Demanda e Justificativa

GABINETE DO PREFEITO

33903300 - PASSAGENS E DESPESAS COM LOCOM		65.000,00
Demanda do Elemento	As despesas orçamentárias com aquisição de passagens (aéreas, terrestres, fluviais ou marítimas), taxas de embarque, seguros, fretamento, pedágios, locação ou uso de veículos para transporte de pessoas e suas respectivas bagagens, inclusive nos casos de mudanças de domicílio no interesse da Administração.	

GABINETE DO PREFEITO

33903699 - OUTROS SERVIÇOS PESSOA FISICA		7.630,00
Demanda do Elemento	O valor das despesas com serviços de natureza eventual, prestados por pessoa física, não contemplados em subitens específicos.	

GABINETE DO PREFEITO

33903999 - OUTROS SERVIÇOS DE TERCEIROS PESSOA JURIDICA		63.730,55
Demanda do Elemento	Despesas a serem apropriadas no desdobramento do elemento de despesa específico subelemento/item de gasto) no ato da liquidação, decorrentes de serviços prestados por pessoas jurídicas para órgãos públicos.	



PREFEITURA MUNICIPAL DE CEDRO/CE
CONTROLE DA DESPESA COM ELEMENTO E SUB-ELEMENTO

Anexo I - Detalhamento por Sub-Elemento Demanda e Justificativa

GABINETE DO PREFEITO

44905200 - EQUIPAMENTOS E MATERIAL PERMANENTE		88.844,00
Demanda do Elemento	Despesas orçamentárias com aquisição de aeronaves; aparelhos de medição; aparelhos e equipamentos de comunicação; aparelhos, equipamentos e utensílios médico, odontológico, laboratorial e hospitalar; aparelhos e equipamentos para esporte e diversões; aparelhos e utensílios domésticos; armamentos; coleções e materiais bibliográficos; embarcações, equipamentos de manobra e patrulhamento; equipamentos de proteção, segurança, socorro e sobrevivência; instrumentos musicais e artísticos; máquinas, aparelhos e equipamentos de uso industrial; máquinas, aparelhos e equipamentos gráficos e equipamentos diversos; máquinas, aparelhos e utensílios de escritório; máquinas, ferramentas e utensílios de oficina; máquinas, tratores e equipamentos agrícolas, rodoviários e de movimentação de carga; mobiliário em geral; obras de arte e peças para museu; semoventes; veículos diversos; veículos ferroviários; veículos rodoviários; outros materiais permanentes.	

GABINETE DO PREFEITO

33904000 - SERVIÇOS DE TECNOLOGIA DA INFORMAÇÃO E COMUNICAÇÃO - PESSOA		52.219,00
Demanda do Elemento	Despesas orçamentárias decorrentes da prestação de serviços por pessoas jurídicas para órgãos e entidades da Administração Pública, relacionadas à Tecnologia da Informação e Comunicação - TIC, não classificadas em outros elementos de despesa, tais como: locação de equipamentos e softwares, desenvolvimento e manutenção de software, hospedagens de sistemas, comunicação de dados, serviços de telefonia fixa e móvel, quando integrarem pacote de comunicação de dados, suporte a usuários de TIC, suporte de infraestrutura de TIC, serviços técnicos profissionais de TIC, manutenção e conservação de equipamentos de TIC, digitalização, outsourcing de impressão e serviços relacionados a computação em nuvem, treinamento e capacitação em TIC, tratamento de dados, conteúdo de web; e outros congêneres.	

PROCURADORIA GERAL DO MUNICÍPIO

33903300 - PASSAGENS E DESPESAS COM LOCOM		5.593,00
Demanda do Elemento	As despesas orçamentárias com aquisição de passagens (aéreas, terrestres, fluviais ou marítimas), taxas de embarque, seguros, fretamento, pedágios, locação ou uso de veículos para transporte de pessoas e suas respectivas bagagens, inclusive nos casos de mudanças de domicílio no interesse da Administração.	



PREFEITURA MUNICIPAL DE CEDRO/CE
CONTROLE DA DESPESA COM ELEMENTO E SUB-ELEMENTO

Anexo I - Detalhamento por Sub-Elemento Demanda e Justificativa

PROCURADORIA GERAL DO MUNICIPIO

33903500 - SERVIÇOS DE CONSULTORIA		22.856,00
Demanda do Elemento	As despesas orçamentárias decorrentes de contratos com pessoas físicas ou jurídicas, prestadoras de serviços nas áreas de consultorias técnicas, auditorias financeiras ou jurídicas, ou assemelhadas.	

PROCURADORIA GERAL DO MUNICIPIO

33903699 - OUTROS SERVIÇOS PESSOA FISICA		45.723,00
Demanda do Elemento	O valor das despesas com serviços de natureza eventual, prestados por pessoa física, não contemplados em subitens específicos.	

PROCURADORIA GERAL DO MUNICIPIO

44905200 - EQUIPAMENTOS E MATERIAL PERMANENTE		15.082,00
Demanda do Elemento	Despesas orçamentárias com aquisição de aeronaves; aparelhos de medição; aparelhos e equipamentos de comunicação; aparelhos, equipamentos e utensílios médico, odontológico, laboratorial e hospitalar; aparelhos e equipamentos para esporte e diversões; aparelhos e utensílios domésticos; armamentos; coleções e materiais bibliográficos; embarcações, equipamentos de manobra e patrulhamento; equipamentos de proteção, segurança, socorro e sobrevivência; instrumentos musicais e artísticos; máquinas, aparelhos e equipamentos de uso industrial; máquinas, aparelhos e equipamentos gráficos e equipamentos diversos; máquinas, aparelhos e utensílios de escritório; máquinas, ferramentas e utensílios de oficina; máquinas, tratores e equipamentos agrícolas, rodoviários e de movimentação de carga; mobiliário em geral; obras de arte e peças para museu; semoventes; veículos diversos; veículos ferroviários; veículos rodoviários; outros materiais permanentes.	



PREFEITURA MUNICIPAL DE CEDRO/CE

CONTROLE DA DESPESA COM ELEMENTO E SUB-ELEMENTO

Anexo I - Detalhamento por Sub-Elemento Demanda e Justificativa

PROCURADORIA GERAL DO MUNICIPIO

44905100 - OBRAS E INSTALAÇÕES		11.669,00
Demanda do Elemento	Despesas com estudos e projetos; início, prosseguimento e conclusão de obras; pagamento de pessoal temporário não pertencente ao quadro da entidade e necessário à realização das mesmas; pagamento de obras contratadas; instalações que sejam incorporáveis ou inerentes ao imóvel, tais como: elevadores, aparelhagem para ar condicionado central, etc.	

PROCURADORIA GERAL DO MUNICIPIO

33903000 - MATERIAL DE CONSUMO		5.593,00
Demanda do Elemento	Despesas orçamentárias com álcool automotivo; gasolina automotiva; diesel automotivo; lubrificantes automotivos; combustível e lubrificantes de aviação; gás engarrafado; outros combustíveis e lubrificantes; material biológico, farmacológico e laboratorial; animais para estudo, corte ou abate; alimentos para animais; material de coudelaria ou de uso zootécnico; sementes e mudas de plantas; gêneros de alimentação; material de construção para reparos em imóveis; material de manobra e patrulhamento; material de proteção, segurança, socorro e sobrevivência; material de expediente; material de cama e mesa, copa e cozinha, e produtos de higienização; material gráfico e de processamento de dados; aquisição de disquete; material para esportes e diversões; material para fotografia e filmagem; material para instalação elétrica e eletrônica; material para manutenção, reposição e aplicação; material odontológico, hospitalar e ambulatorial; material químico; material para telecomunicações; vestuário	

PROCURADORIA GERAL DO MUNICIPIO

33903900 - OUTROS SERVIÇOS DE TERCEIROS PESSOA JURÍDICA		5.000,00
Demanda do Elemento	Despesas orçamentárias decorrentes da prestação de serviços por pessoas jurídicas para órgãos públicos, exceto as relativas aos Serviços de Tecnologia da Informação e Comunicação – TIC, tais como: assinaturas de jornais e periódicos; tarifas de energia elétrica, gás, água e esgoto; serviços de comunicação (telex, correios, telefonia fixa e móvel, que não integrem pacote de comunicação de dados); fretes e carretos; locação de imóveis (inclusive despesas de condomínio e tributos à conta do locatário, quando previstos no contrato de locação); locação de equipamentos e materiais permanentes; conservação e adaptação de bens imóveis; seguros em geral (exceto os decorrentes de obrigação patronal); serviços de asseio e higiene; serviços de divulgação, impressão, encadernação e emolduramento; serviços funerários; despesas com congressos, simpósios, conferências ou exposições; vale-refeição; auxílio-creche (exclusive a indenização a servidor); e outros congêneres, bem como os encargos resulta	



PREFEITURA MUNICIPAL DE CEDRO/CE
CONTROLE DA DESPESA COM ELEMENTO E SUB-ELEMENTO

Anexo I - Detalhamento por Sub-Elemento Demanda e Justificativa

S. MUNICIPAL DE EMPREENDEDORISMO E DESENVOLVIMENTO

33903905 - SERVIÇOS TÉCNICOS PROFISSIONAIS	110.000,00
--	-------------------

Demanda do Elemento	O valor das despesas com serviços prestados por empresas especializadas nas seguintes áreas: advocacia, arquitetura, contabilidade, economia, engenharia, estatística e outros.
----------------------------	---

S. MUNICIPAL DE EMPREENDEDORISMO E DESENVOLVIMENTO

33903912 - LOCAÇÃO DE MÁQUINAS E EQUIPAMENTOS	50.000,00
---	------------------

Demanda do Elemento	Despesas com aluguel de máquinas e equipamentos de interesses da Administração Pública. Exemplos: aluguel de máquinas de escritório (aparelho de fax e telex, máquina de calcular, de datilografia, etc.), máquinas de contabilidade, de processamento de dados (computador, impressora, scanner, copiadoras etc.), ar condicionado, etc.
----------------------------	---

S. MUNICIPAL DE EMPREENDEDORISMO E DESENVOLVIMENTO

33903007 - GÊNEROS DE ALIMENTAÇÃO	8.260,00
-----------------------------------	-----------------

Demanda do Elemento	O valor das despesas com gêneros de alimentação ao natural, beneficiados ou conservados, tais como: açúcar, adoçante, água mineral, bebidas, café, carnes em geral, cereais, chás, condimentos, frutas, gelo, legumes, refrigerantes, sucos, temperos, verduras e outros.
----------------------------	---



PREFEITURA MUNICIPAL DE CEDRO/CE

CONTROLE DA DESPESA COM ELEMENTO E SUB-ELEMENTO

Anexo I - Detalhamento por Sub-Elemento Demanda e Justificativa

S. MUNICIPAL DE EMPREENDEDORISMO E DESENVOLVIMENTO

33903016 - MATERIAL DE EXPEDIENTE		9.440,00
Demanda do Elemento	Despesas com aquisição de materiais utilizados diretamente nos trabalhos administrativos, nos escritórios públicos, nos centros de estudos e pesquisas, nas escolas, nas universidades etc. Inclui-se aqui a aquisição de materiais de expediente por encomenda e desde que o órgão ou entidade não tenha fornecido a matéria-prima ainda que seja emitida nota fiscal de serviço.	

S. MUNICIPAL DE EMPREENDEDORISMO E DESENVOLVIMENTO

33903017 - MATERIAL DE PROCESSAMENTO DE DADOS		23.600,00
Demanda do Elemento	Despesas com aquisição de materiais utilizados no funcionamento e manutenção de sistemas de processamento de dados, inclusive peças destinadas à reposição direta no equipamento ou mesmo para estoque. Exemplos: cartuchos de tinta, capas plásticas protetoras para micros e impressoras	

S. MUNICIPAL DE EMPREENDEDORISMO E DESENVOLVIMENTO

33903022 - MATERIAL DE LIMPEZA E PRODUÇÃO		14.160,00
Demanda do Elemento	O valor das despesas com materiais destinados à higienização pessoal, de ambientes de trabalho, de hospitais etc., tais como: álcool etílico, anticorrosivo, aparelho de barbear descartável, balde plástico, bomba para inseticida, capacho, cera, cesto para lixo, creme dental, desinfetante, desodorizante, detergente, escova de dente, escova para roupas e sapatos, espanador, esponja, estopa, flanela, inseticida, lus- tra-móveis, mangueira, naftalina, pá para lixo, palha de aço, panos para limpeza, papel higiênico, pasta para limpeza de utensílios, porta-sabão, removedor, rodo, sabão, sabonete, saco para lixo, saponáceo, soda cáustica, toalha de papel, vassoura e afins.	



PREFEITURA MUNICIPAL DE CEDRO/CE
CONTROLE DA DESPESA COM ELEMENTO E SUB-ELEMENTO

Anexo I - Detalhamento por Sub-Elemento Demanda e Justificativa

S. MUNICIPAL DE EMPREENDEDORISMO E DESENVOLVIMENTO

33903916 - REPARO E MANUTENÇÃO DE BENS IMÓVEIS	47.200,00
--	------------------

Demanda do Elemento	O valor das despesas com serviços de reparos, consertos, revisões e adaptações de bens imóveis, tais como: pintura, reparos e reformas de imóveis em geral, reparos em instalações elétricas e hidráulicas, reparos, recuperações e adaptações de biombos, carpetes, divisórias e lambris, manutenção de elevadores, limpeza de fossa e outros.
----------------------------	---

S. MUNICIPAL DE EMPREENDEDORISMO E DESENVOLVIMENTO

33903917 - REPARO E MANUTENÇÃO DE MÁQUINAS E EQUIPAMENTOS	23.600,00
---	------------------

Demanda do Elemento	O valor das despesas com serviços de reparos, consertos, revisões e adaptações de máquinas e equipamentos, tais como aparelhos de fax e telex, aparelhos de medição e aferição, aparelhos médicos, odontológicos, hospitalares e laboratoriais, calculadoras, eletrodomésticos - equipamentos de proteção e segurança - equipamentos gráficos - equipamentos agrícolas - máquinas de escrever - turbinas e outros.
----------------------------	--

S. MUNICIPAL DE EMPREENDEDORISMO E DESENVOLVIMENTO

33903922 - EXPOSIÇÕES, CONGRESSOS, CONFERÊNCIAS E AFINS	17.700,00
---	------------------

Demanda do Elemento	Despesas com serviços destinados à realização, participação ou patrocínio de conferências, congressos, seminários, exposições, feiras e afins. Exemplos: contratação de empresa para organizar seminários e afins, inscrição em congressos e afins, coffe-break, aluguel de salas e de equipamentos de som para eventos, configurando patrocínio do Governo do Estado em Congressos, Seminários, etc.
----------------------------	---



PREFEITURA MUNICIPAL DE CEDRO/CE
CONTROLE DA DESPESA COM ELEMENTO E SUB-ELEMENTO

Anexo I - Detalhamento por Sub-Elemento Demanda e Justificativa

S. MUNICIPAL DE EMPREENDEDORISMO E DESENVOLVIMENTO

33903963 - SERVIÇOS GRÁFICOS, DE ENCADERNAÇÃO E DE EMOLDURAÇÃO	17.700,00
--	------------------

Demanda do Elemento	Despesas com serviços de artes gráficas prestados por pessoa jurídica ainda que seja fornecida nota fiscal de venda.
----------------------------	--

S. MUNICIPAL DE EMPREENDEDORISMO E DESENVOLVIMENTO

33903979 - SERVIÇO DE APOIO ADMINISTRATIVO	12.980,00
--	------------------

Demanda do Elemento	O valor das despesas com serviços prestados por pessoa jurídica a título de apoio às atividades administrativas, técnicas e operacionais dos órgãos públicos, nos casos em que o contrato não especifique o quantitativo físico do pessoal a ser utilizado, a saber: assistência técnica, comissão aérea e apoio solo, jardinagem, operadores de máquinas e motoristas, recepcionistas, instalação de equipamentos de segurança, da rede elétrica, hidráulica, telefonia, comunicação, arquivamento de acervo documental e afins.
----------------------------	---

S. MUNICIPAL DE EMPREENDEDORISMO E DESENVOLVIMENTO

33903615 - LOCAÇÃO DE IMÓVEIS	20.000,00
-------------------------------	------------------

Demanda do Elemento	O valor das despesas com remuneração de serviços de aluguel de prédios, salas e outros imóveis de pessoa física.
----------------------------	--



PREFEITURA MUNICIPAL DE CEDRO/CE
CONTROLE DA DESPESA COM ELEMENTO E SUB-ELEMENTO

Anexo I - Detalhamento por Sub-Elemento Demanda e Justificativa

S. MUNICIPAL DE EMPREENDEDORISMO E DESENVOLVIMENTO

33903944 - SERVIÇOS DE ÁGUA E ESGOTO	1.334,31
--------------------------------------	-----------------

Demanda do Elemento	O valor das despesas com tarifas decorrentes da utilização de serviços de água e esgoto.
----------------------------	--

S. MUNICIPAL DE EMPREENDEDORISMO E DESENVOLVIMENTO

33903606 - SERVIÇOS TÉCNICOS PROFISSIONAIS	17.700,00
--	------------------

Demanda do Elemento	O valor das despesas com serviços prestados por profissionais técnicos de áreas como: administração, advocacia, arquitetura, contabilidade, economia, engenharia, estatística etc.
----------------------------	--

S. MUNICIPAL DE EMPREENDEDORISMO E DESENVOLVIMENTO

33903099 - AFINS (OUTROS) MATERIAIS DE COSUMO	39.480,00
---	------------------

Demanda do Elemento	O valor da apropriação da despesa com afins (outros) materiais de consumo que não se enquadrem nos subitens anteriores.
----------------------------	---



PREFEITURA MUNICIPAL DE CEDRO/CE
CONTROLE DA DESPESA COM ELEMENTO E SUB-ELEMENTO

Anexo I - Detalhamento por Sub-Elemento Demanda e Justificativa

S. MUNICIPAL DE EMPREENDEDORISMO E DESENVOLVIMENTO

33903300 - PASSAGENS E DESPESAS COM LOCOM		5.593,00
Demanda do Elemento	As despesas orçamentárias com aquisição de passagens (aéreas, terrestres, fluviais ou marítimas), taxas de embarque, seguros, fretamento, pedágios, locação ou uso de veículos para transporte de pessoas e suas respectivas bagagens, inclusive nos casos de mudanças de domicílio no interesse da Administração.	

S. MUNICIPAL DE EMPREENDEDORISMO E DESENVOLVIMENTO

33903500 - SERVIÇOS DE CONSULTORIA		5.593,00
Demanda do Elemento	As despesas orçamentárias decorrentes de contratos com pessoas físicas ou jurídicas, prestadoras de serviços nas áreas de consultorias técnicas, auditorias financeiras ou jurídicas, ou assemelhadas.	

S. MUNICIPAL DE EMPREENDEDORISMO E DESENVOLVIMENTO

33903699 - OUTROS SERVIÇOS PESSOA FISICA		7.893,00
Demanda do Elemento	O valor das despesas com serviços de natureza eventual, prestados por pessoa física, não contemplados em subitens específicos.	



PREFEITURA MUNICIPAL DE CEDRO/CE
CONTROLE DA DESPESA COM ELEMENTO E SUB-ELEMENTO

Anexo I - Detalhamento por Sub-Elemento Demanda e Justificativa

S. MUNICIPAL DE EMPREENDEDORISMO E DESENVOLVIMENTO

33903999 - OUTROS SERVIÇOS DE TERCEIROS PESSOA JURIDICA		63.135,69
Demanda do Elemento	Despesas a serem apropriadas no desdobramento do elemento de despesa específico subelemento/item de gasto) no ato da liquidação, decorrentes de serviços prestados por pessoas jurídicas para órgãos públicos.	

S. MUNICIPAL DE EMPREENDEDORISMO E DESENVOLVIMENTO

44905200 - EQUIPAMENTOS E MATERIAL PERMANENTE		79.602,00
Demanda do Elemento	Despesas orçamentárias com aquisição de aeronaves; aparelhos de medição; aparelhos e equipamentos de comunicação; aparelhos, equipamentos e utensílios médico, odontológico, laboratorial e hospitalar; aparelhos e equipamentos para esporte e diversões; aparelhos e utensílios domésticos; armamentos; coleções e materiais bibliográficos; embarcações, equipamentos de manobra e patrulhamento; equipamentos de proteção, segurança, socorro e sobrevivência; instrumentos musicais e artísticos; máquinas, aparelhos e equipamentos de uso industrial; máquinas, aparelhos e equipamentos gráficos e equipamentos diversos; máquinas, aparelhos e utensílios de escritório; máquinas, ferramentas e utensílios de oficina; máquinas, tratores e equipamentos agrícolas, rodoviários e de movimentação de carga; mobiliário em geral; obras de arte e peças para museu; semoventes; veículos diversos; veículos ferroviários; veículos rodoviários; outros materiais permanentes.	

S. MUNICIPAL DE EMPREENDEDORISMO E DESENVOLVIMENTO

44905100 - OBRAS E INSTALAÇÕES		14.911,00
Demanda do Elemento	Despesas com estudos e projetos; início, prosseguimento e conclusão de obras; pagamento de pessoal temporário não pertencente ao quadro da entidade e necessário à realização das mesmas; pagamento de obras contratadas; instalações que sejam incorporáveis ou inerentes ao imóvel, tais como: elevadores, aparelhagem para ar condicionado central, etc.	



PREFEITURA MUNICIPAL DE CEDRO/CE

CONTROLE DA DESPESA COM ELEMENTO E SUB-ELEMENTO

Anexo I - Detalhamento por Sub-Elemento Demanda e Justificativa

SEC MUNICIPAL DE MEIO AMBIENTE

33903007 - GÊNEROS DE ALIMENTAÇÃO		5.900,00
Demanda do Elemento	O valor das despesas com gêneros de alimentação ao natural, beneficiados ou conservados, tais como: açúcar, adoçante, água mineral, bebidas, café, carnes em geral, cereais, chás, condimentos, frutas, gelo, legumes, refrigerantes, sucos, temperos, verduras e outros.	

SEC MUNICIPAL DE MEIO AMBIENTE

33903016 - MATERIAL DE EXPEDIENTE		4.720,00
Demanda do Elemento	Despesas com aquisição de materiais utilizados diretamente nos trabalhos administrativos, nos escritórios públicos, nos centros de estudos e pesquisas, nas escolas, nas universidades etc. Inclui-se aqui a aquisição de materiais de expediente por encomenda e desde que o órgão ou entidade não tenha fornecido a matéria-prima ainda que seja emitida nota fiscal de serviço.	

SEC MUNICIPAL DE MEIO AMBIENTE

33903022 - MATERIAL DE LIMPEZA E PRODUÇÃO		29.500,00
Demanda do Elemento	O valor das despesas com materiais destinados à higienização pessoal, de ambientes de trabalho, de hospitais etc., tais como: álcool etílico, anticorrosivo, aparelho de barbear descartável, balde plástico, bomba para inseticida, capacho, cera, cesto para lixo, creme dental, desinfetante, desodorizante, detergente, escova de dente, escova para roupas e sapatos, espanador, esponja, estopa, flanela, inseticida, lus- tra-móveis, mangueira, naftalina, pá para lixo, palha de aço, panos para limpeza, papel higiênico, pasta para limpeza de utensílios, porta-sabão, removedor, rodo, sabão, sabonete, saco para lixo, saponáceo, soda cáustica, toalha de papel, vassoura e afins.	



PREFEITURA MUNICIPAL DE CEDRO/CE
CONTROLE DA DESPESA COM ELEMENTO E SUB-ELEMENTO

Anexo I - Detalhamento por Sub-Elemento Demanda e Justificativa

SEC MUNICIPAL DE MEIO AMBIENTE

33903905 - SERVIÇOS TÉCNICOS PROFISSIONAIS		21.476,00
Demanda do Elemento	O valor das despesas com serviços prestados por empresas especializadas nas seguintes áreas: advocacia, arquitetura, contabilidade, economia, engenharia, estatística e outros.	

SEC MUNICIPAL DE MEIO AMBIENTE

33903916 - REPARO E MANUTENÇÃO DE BENS IMÓVEIS		29.500,00
Demanda do Elemento	O valor das despesas com serviços de reparos, consertos, revisões e adaptações de bens imóveis, tais como: pintura, reparos e reformas de imóveis em geral, reparos em instalações elétricas e hidráulicas, reparos, recuperações e adaptações de biombos, carpetes, divisórias e lambris, manutenção de elevadores, limpeza de fossa e outros.	

SEC MUNICIPAL DE MEIO AMBIENTE

33903944 - SERVIÇOS DE ÁGUA E ESGOTO		1.514,49
Demanda do Elemento	O valor das despesas com tarifas decorrentes da utilização de serviços de água e esgoto.	



PREFEITURA MUNICIPAL DE CEDRO/CE
CONTROLE DA DESPESA COM ELEMENTO E SUB-ELEMENTO

Anexo I - Detalhamento por Sub-Elemento Demanda e Justificativa

SEC MUNICIPAL DE MEIO AMBIENTE

33903099 - AFINS (OUTROS) MATERIAIS DE COSUMO	12.218,00
---	------------------

Demanda do Elemento	O valor da apropriação da despesa com afins (outros) materiais de consumo que não se enquadrem nos subitens anteriores.
----------------------------	---

SEC MUNICIPAL DE MEIO AMBIENTE

33903300 - PASSAGENS E DESPESAS COM LOCOM	5.593,00
---	-----------------

Demanda do Elemento	As despesas orçamentárias com aquisição de passagens (aéreas, terrestres, fluviais ou marítimas), taxas de embarque, seguros, fretamento, pedágios, locação ou uso de veículos para transporte de pessoas e suas respectivas bagagens, inclusive nos casos de mudanças de domicílio no interesse da Administração.
----------------------------	--

SEC MUNICIPAL DE MEIO AMBIENTE

33903500 - SERVIÇOS DE CONSULTORIA	16.201,00
------------------------------------	------------------

Demanda do Elemento	As despesas orçamentárias decorrentes de contratos com pessoas físicas ou jurídicas, prestadoras de serviços nas áreas de consultorias técnicas, auditorias financeiras ou jurídicas, ou assemelhadas.
----------------------------	--



PREFEITURA MUNICIPAL DE CEDRO/CE
CONTROLE DA DESPESA COM ELEMENTO E SUB-ELEMENTO

Anexo I - Detalhamento por Sub-Elemento Demanda e Justificativa

SEC MUNICIPAL DE MEIO AMBIENTE

33903600 - OUTROS SERVIÇOS DE TERCEIROS PESSOA FISICA		81.938,00
Demanda do Elemento	Despesas orçamentárias decorrentes de serviços prestados por pessoa física pagos diretamente a esta e não enquadrados nos elementos de despesa específicos, tais como: remuneração de serviços de natureza eventual, prestado por pessoa física sem vínculo empregatício; estagiários, monitores diretamente contratados; gratificação por encargo de curso ou de concurso; diárias a colaboradores eventuais; locação de imóveis; salário de internos nas penitenciárias; e outras despesas pagas diretamente à pessoa física.	

SEC MUNICIPAL DE MEIO AMBIENTE

33903978 - LIMPEZA E CONSERVAÇÃO		2.970.126,51
Demanda do Elemento	O valor das despesas com serviços de limpeza, higienização, coleta de lixo, retirada de entulho, conservação, dedetização e asseio dos órgãos públicos, e lavagem de veículos, nos casos em que o contrato não especifique o quantitativo físico do pessoal a ser utilizado.	

SEC MUNICIPAL DE MEIO AMBIENTE

44905200 - EQUIPAMENTOS E MATERIAL PERMANENTE		51.193,00
Demanda do Elemento	Despesas orçamentárias com aquisição de aeronaves; aparelhos de medição; aparelhos e equipamentos de comunicação; aparelhos, equipamentos e utensílios médico, odontológico, laboratorial e hospitalar; aparelhos e equipamentos para esporte e diversões; aparelhos e utensílios domésticos; armamentos; coleções e materiais bibliográficos; embarcações, equipamentos de manobra e patrulhamento; equipamentos de proteção, segurança, socorro e sobrevivência; instrumentos musicais e artísticos; máquinas, aparelhos e equipamentos de uso industrial; máquinas, aparelhos e equipamentos gráficos e equipamentos diversos; máquinas, aparelhos e utensílios de escritório; máquinas, ferramentas e utensílios de oficina; máquinas, tratores e equipamentos agrícolas, rodoviários e de movimentação de carga; mobiliário em geral; obras de arte e peças para museu; semoventes; veículos diversos; veículos ferroviários; veículos rodoviários; outros materiais permanentes.	



PREFEITURA MUNICIPAL DE CEDRO/CE
CONTROLE DA DESPESA COM ELEMENTO E SUB-ELEMENTO

Anexo I - Detalhamento por Sub-Elemento Demanda e Justificativa

SEC MUNICIPAL DE MEIO AMBIENTE

44905100 - OBRAS E INSTALAÇÕES		160.507,00
Demanda do Elemento	Despesas com estudos e projetos; início, prosseguimento e conclusão de obras; pagamento de pessoal temporário não pertencente ao quadro da entidade e necessário à realização das mesmas; pagamento de obras contratadas; instalações que sejam incorporáveis ou inerentes ao imóvel, tais como: elevadores, aparelhagem para ar condicionado central, etc.	

SECRETARIA DE ADMINISTRAÇÃO

33903916 - REPARO E MANUTENÇÃO DE BENS IMÓVEIS		76.888,85
Demanda do Elemento	O valor das despesas com serviços de reparos, consertos, revisões e adaptações de bens imóveis, tais como: pintura, reparos e reformas de imóveis em geral, reparos em instalações elétricas e hidráulicas, reparos, recuperações e adaptações de biombos, carpetes, divisórias e lambris, manutenção de elevadores, limpeza de fossa e outros.	

SECRETARIA DE ADMINISTRAÇÃO

33904006 - LOCAÇÃO DE SOFTWARES		20.000,00
Demanda do Elemento	O valor das despesas com remuneração de serviços de aluguel de softwares. Contabiliza os programas de computador que são locados ou licenciados prontos (software de prateleira). Um dos termos mais utilizados é licenciamento temporário ou subscrição do software, ou seja, o software vai ser utilizado por um prazo definido em contrato. Ao término do contrato, o fornecedor poderá exigir a retirada do software do ambiente de produção do contratante.	



PREFEITURA MUNICIPAL DE CEDRO/CE
CONTROLE DA DESPESA COM ELEMENTO E SUB-ELEMENTO

Anexo I - Detalhamento por Sub-Elemento Demanda e Justificativa

SECRETARIA DE ADMINISTRAÇÃO

33904009 - HOSPEDAGENS DE SISTEMAS		8.000,00
Demanda do Elemento	D os serviços de datacenter por modelos como hosting (armazena mento de arquivos, por exemplo, de um sítio da internet, fora dos servidores do órgão) ou colocation (contratação de hospedagem compartilhada de servidores).	

SECRETARIA DE ADMINISTRAÇÃO

44905200 - EQUIPAMENTOS E MATERIAL PERMANENTE		55.645,00
Demanda do Elemento	Despesas orçamentárias com aquisição de aeronaves; aparelhos de medição; aparelhos e equipamentos de comunicação; aparelhos, equipamentos e utensílios médico, odontológico, laboratorial e hospitalar; aparelhos e equipamentos para esporte e diversões; aparelhos e utensílios domésticos; armamentos; coleções e materiais bibliográficos; embarcações, equipamentos de manobra e patrulhamento; equipamentos de proteção, segurança, socorro e sobrevivência; instrumentos musicais e artísticos; máquinas, aparelhos e equipamentos de uso industrial; máquinas, aparelhos e equipamentos gráficos e equipamentos diversos; máquinas, aparelhos e utensílios de escritório; máquinas, ferramentas e utensílios de oficina; máquinas, tratores e equipamentos agrícolas, rodoviários e de movimentação de carga; mobiliário em geral; obras de arte e peças para museu; semoventes; veículos diversos; veículos ferroviários; veículos rodoviários; outros materiais permanentes.	

SECRETARIA DE ADMINISTRAÇÃO

33903933 - DEDETIZAÇÃO/TRATAMENTO DE RESÍDUOS E AFINS		40.000,00
Demanda do Elemento	Despesas com o pagamento de pessoa jurídica contratada para realizar serviço de dedetização e tratamento de resíduos e afins.	



PREFEITURA MUNICIPAL DE CEDRO/CE
CONTROLE DA DESPESA COM ELEMENTO E SUB-ELEMENTO

Anexo I - Detalhamento por Sub-Elemento Demanda e Justificativa

SECRETARIA DE ADMINISTRAÇÃO

33903999 - OUTROS SERVIÇOS DE TERCEIROS PESSOA JURIDICA		7.200,00
Demanda do Elemento	Despesas a serem apropriadas no desdobramento do elemento de despesa específico subelemento/item de gasto) no ato da liquidação, decorrentes de serviços prestados por pessoas jurídicas para órgãos públicos.	

SECRETARIA DE ADMINISTRAÇÃO

33903022 - MATERIAL DE LIMPEZA E PRODUÇÃO		4.176,99
Demanda do Elemento	O valor das despesas com materiais destinados à higienização pessoal, de ambientes de trabalho, de hospitais etc., tais como: álcool etílico, anticorrosivo, aparelho de barbear descartável, balde plástico, bomba para inseticida, capacho, cera, cesto para lixo, creme dental, desinfetante, desodorizante, detergente, escova de dente, escova para roupas e sapatos, espanador, esponja, estopa, flanela, inseticida, lus- tra-móveis, mangueira, naftalina, pá para lixo, palha de aço, panos para limpeza, papel higiênico, pasta para limpeza de utensílios, porta-sabão, removedor, rodo, sabão, sabonete, saco para lixo, saponáceo, soda cáustica, toalha de papel, vassoura e afins.	

SECRETARIA DE ADMINISTRAÇÃO

33903099 - AFINS (OUTROS) MATERIAIS DE COSUMO		1.180,00
Demanda do Elemento	O valor da apropriação da despesa com afins (outros) materiais de consumo que não se enquadrem nos subitens anteriores.	



PREFEITURA MUNICIPAL DE CEDRO/CE
CONTROLE DA DESPESA COM ELEMENTO E SUB-ELEMENTO

Anexo I - Detalhamento por Sub-Elemento Demanda e Justificativa

SECRETARIA DE ADMINISTRAÇÃO

33903943 - SERVIÇOS DE ENERGIA ELÉTRICA		344.708,40
Demanda do Elemento	O valor das despesas com tarifas decorrentes da utilização dos serviços de energia elétrica.	

SECRETARIA DE ADMINISTRAÇÃO

33903944 - SERVIÇOS DE ÁGUA E ESGOTO		12.617,56
Demanda do Elemento	O valor das despesas com tarifas decorrentes da utilização de serviços de água e esgoto.	

SECRETARIA DE ADMINISTRAÇÃO

33903947 - CORREIOS E TELÉGRAFOS		2.699,20
Demanda do Elemento	O valor das despesas com serviços de comunicação, radiodifusão e produção audiovisuais prestadas por pessoa jurídica.	



PREFEITURA MUNICIPAL DE CEDRO/CE
CONTROLE DA DESPESA COM ELEMENTO E SUB-ELEMENTO

Anexo I - Detalhamento por Sub-Elemento Demanda e Justificativa

SECRETARIA DE ADMINISTRAÇÃO

33903968 - CONSERVAÇÃO E REBENEFICIAMENTO DE MERCADORIAS		18.971,92
Demanda do Elemento	Registra o valor das despesas com serviços utilizados na conservação e rebeneficiamento de mercadorias.	

SECRETARIA DE ADMINISTRAÇÃO

33903979 - SERVIÇO DE APOIO ADMINISTRATIVO		40.998,98
Demanda do Elemento	O valor das despesas com serviços prestados por pessoa jurídica a título de apoio às atividades administrativas, técnicas e operacionais dos órgãos públicos, nos casos em que o contrato não especifique o quantitativo físico do pessoal a ser utilizado, a saber: assistência técnica, comissão aérea e apoio solo, jardinagem, operadores de máquinas e motoristas, recepcionistas, instalação de equipamentos de segurança, da rede elétrica, hidráulica, telefonia, comunicação, arquivamento de acervo documental e afins.	

SECRETARIA DE ADMINISTRAÇÃO

33903007 - GÊNEROS DE ALIMENTAÇÃO		5.000,00
Demanda do Elemento	O valor das despesas com gêneros de alimentação ao natural, beneficiados ou conservados, tais como: açúcar, adoçante, água mineral, bebidas, café, carnes em geral, cereais, chás, condimentos, frutas, gelo, legumes, refrigerantes, sucos, temperos, verduras e outros.	



PREFEITURA MUNICIPAL DE CEDRO/CE
CONTROLE DA DESPESA COM ELEMENTO E SUB-ELEMENTO

Anexo I - Detalhamento por Sub-Elemento Demanda e Justificativa

SECRETARIA DE ADMINISTRAÇÃO

33903016 - MATERIAL DE EXPEDIENTE		10.193,01
Demanda do Elemento	Despesas com aquisição de materiais utilizados diretamente nos trabalhos administrativos, nos escritórios públicos, nos centros de estudos e pesquisas, nas escolas, nas universidades etc. Inclui-se aqui a aquisição de materiais de expediente por encomenda e desde que o órgão ou entidade não tenha fornecido a matéria-prima ainda que seja emitida nota fiscal de serviço.	

SECRETARIA DE ADMINISTRAÇÃO

33903020 - MATERIAL DE CAMA, MESA E BANHO		1.500,00
Demanda do Elemento	O valor das despesas com materiais utilizados em dormitórios coletivos, residenciais, hotéis, restaurantes etc., tais como: cobertores, colchas, colchonetes, fronhas, guardanapos, lençóis, toalhas, travesseiros e afins.	

SECRETARIA DE ADMINISTRAÇÃO

33903021 - MATERIAL DE COPA E COZINHA		2.000,00
Demanda do Elemento	O valor das despesas com materiais utilizados em refeitórios de qualquer tipo - cozinhas residenciais, de hotéis, de hospitais, de escolas, de universidades, de fábricas etc. -, tais como: abridor de garrafa, açucareiros, artigos de vidro e plástico, bandejas, chaleiras elétricas, coadores, colheres, copos, ebulidores, facas, farinheiras, fósforos, frigideiras, garfos, garrafas térmicas, paliteiros, panelas, panos de cozinha, papel-alumínio, pratos, recipientes para água, suportes de copos para cafezinho, tigelas, velas, xícaras e afins.	



PREFEITURA MUNICIPAL DE CEDRO/CE
CONTROLE DA DESPESA COM ELEMENTO E SUB-ELEMENTO

Anexo I - Detalhamento por Sub-Elemento Demanda e Justificativa

SECRETARIA DE ADMINISTRAÇÃO

33903300 - PASSAGENS E DESPESAS COM LOCOM		5.000,00
Demanda do Elemento	As despesas orçamentárias com aquisição de passagens (aéreas, terrestres, fluviais ou marítimas), taxas de embarque, seguros, fretamento, pedágios, locação ou uso de veículos para transporte de pessoas e suas respectivas bagagens, inclusive nos casos de mudanças de domicílio no interesse da Administração.	

SECRETARIA DE ADMINISTRAÇÃO

33903500 - SERVIÇOS DE CONSULTORIA		12.199,00
Demanda do Elemento	As despesas orçamentárias decorrentes de contratos com pessoas físicas ou jurídicas, prestadoras de serviços nas áreas de consultorias técnicas, auditorias financeiras ou jurídicas, ou assemelhadas.	

SECRETARIA DE ADMINISTRAÇÃO

33903699 - OUTROS SERVIÇOS PESSOA FISICA		5.000,00
Demanda do Elemento	O valor das despesas com serviços de natureza eventual, prestados por pessoa física, não contemplados em subitens específicos.	



PREFEITURA MUNICIPAL DE CEDRO/CE
CONTROLE DA DESPESA COM ELEMENTO E SUB-ELEMENTO

Anexo I - Detalhamento por Sub-Elemento Demanda e Justificativa

SECRETARIA DE ADMINISTRAÇÃO

33904099 - OUTROS SERVIÇOS DE TIC		7.125,00
Demanda do Elemento	O valor das despesas com outros serviços de TIC não especificados em subelemento específico.	

SECRETARIA DE ADMINISTRAÇÃO

44906100 - AQUISIÇÃO DE IMÓVEIS		49.703,00
Demanda do Elemento	O valor das despesas com aquisição de imóveis necessários à realização de obras, conforme § 4 do art. 12 da Lei nº 4230/64.	

SECRETARIA DE ADMINISTRAÇÃO

44905100 - OBRAS E INSTALAÇÕES		12.623,00
Demanda do Elemento	Despesas com estudos e projetos; início, prosseguimento e conclusão de obras; pagamento de pessoal temporário não pertencente ao quadro da entidade e necessário à realização das mesmas; pagamento de obras contratadas; instalações que sejam incorporáveis ou inerentes ao imóvel, tais como: elevadores, aparelhagem para ar condicionado central, etc.	



PREFEITURA MUNICIPAL DE CEDRO/CE
CONTROLE DA DESPESA COM ELEMENTO E SUB-ELEMENTO

Anexo I - Detalhamento por Sub-Elemento Demanda e Justificativa

SECRETARIA DE ADMINISTRAÇÃO

33903905 - SERVIÇOS TÉCNICOS PROFISSIONAIS		554.928,09
Demanda do Elemento	O valor das despesas com serviços prestados por empresas especializadas nas seguintes áreas: advocacia, arquitetura, contabilidade, economia, engenharia, estatística e outros.	

SECRETARIA MUN DE ASSISTENCIA SOCIAL E DA MULHER

33903099 - AFINS (OUTROS) MATERIAIS DE COSUMO		50.380,00
Demanda do Elemento	O valor da apropriação da despesa com afins (outros) materiais de consumo que não se enquadrem nos subitens anteriores.	

SECRETARIA MUN DE ASSISTENCIA SOCIAL E DA MULHER

33903300 - PASSAGENS E DESPESAS COM LOCOM		18.308,00
Demanda do Elemento	As despesas orçamentárias com aquisição de passagens (aéreas, terrestres, fluviais ou marítimas), taxas de embarque, seguros, fretamento, pedágios, locação ou uso de veículos para transporte de pessoas e suas respectivas bagagens, inclusive nos casos de mudanças de domicílio no interesse da Administração.	



PREFEITURA MUNICIPAL DE CEDRO/FMAS
CONTROLE DA DESPESA COM ELEMENTO E SUB-ELEMENTO

Anexo I - Detalhamento por Sub-Elemento Demanda e Justificativa

SECRETARIA MUN DE ASSISTENCIA SOCIAL E DA MULHER

33903500 - SERVIÇOS DE CONSULTORIA		5.834,00
Demanda do Elemento	As despesas orçamentárias decorrentes de contratos com pessoas físicas ou jurídicas, prestadoras de serviços nas áreas de consultorias técnicas, auditorias financeiras ou jurídicas, ou assemelhadas.	

SECRETARIA MUN DE ASSISTENCIA SOCIAL E DA MULHER

33903600 - OUTROS SERVIÇOS DE TERCEIROS PESSOA FISICA		11.980,00
Demanda do Elemento	Despesas orçamentárias decorrentes de serviços prestados por pessoa física pagos diretamente a esta e não enquadrados nos elementos de despesa específicos, tais como: remuneração de serviços de natureza eventual, prestado por pessoa física sem vínculo empregatício; estagiários, monitores diretamente contratados; gratificação por encargo de curso ou de concurso; diárias a colaboradores eventuais; locação de imóveis; salário de internos nas penitenciárias; e outras despesas pagas diretamente à pessoa física.	

SECRETARIA MUN DE ASSISTENCIA SOCIAL E DA MULHER

33903606 - SERVIÇOS TÉCNICOS PROFISSIONAIS		30.000,00
Demanda do Elemento	O valor das despesas com serviços prestados por profissionais técnicos de áreas como: administração, advocacia, arquitetura, contabilidade, economia, engenharia, estatística etc.	



PREFEITURA MUNICIPAL DE CEDRO/FMAS
CONTROLE DA DESPESA COM ELEMENTO E SUB-ELEMENTO

Anexo I - Detalhamento por Sub-Elemento Demanda e Justificativa

SECRETARIA MUN DE ASSISTENCIA SOCIAL E DA MULHER

33903612 - CAPATAZIA, ESTIVA E PESAGEM		12.000,00
Demanda do Elemento	O valor das despesas com remuneração de serviços utilizados na movimentação e pesagem de cargas (mercadorias e produtos).	

SECRETARIA MUN DE ASSISTENCIA SOCIAL E DA MULHER

33903615 - LOCAÇÃO DE IMÓVEIS		110.000,00
Demanda do Elemento	O valor das despesas com remuneração de serviços de aluguel de prédios, salas e outros imóveis de pessoa física.	

SECRETARIA MUN DE ASSISTENCIA SOCIAL E DA MULHER

33903626 - SERVIÇOS DOMÉSTICOS		19.452,00
Demanda do Elemento	O valor das despesas com serviços domésticos prestados por pessoa física sem vínculo empregatício, tais como: cozinha, lavagem de roupas e outros.	



PREFEITURA MUNICIPAL DE CEDRO/FMAS
CONTROLE DA DESPESA COM ELEMENTO E SUB-ELEMENTO

Anexo I - Detalhamento por Sub-Elemento Demanda e Justificativa

SECRETARIA MUN DE ASSISTENCIA SOCIAL E DA MULHER

33903632 - SERVIÇOS DE ASSISTÊNCIA SOCIAL		25.000,00
Demanda do Elemento	O valor das despesas realizadas com serviços de assistência social, prestados por pessoa física sem vínculo empregatício a servidores, segurados carentes, abrigados, internados e a seus dependentes, tais como: ajuda de custo supletiva, gêneros alimentícios, documentação, transporte e sepultamento.	

SECRETARIA MUN DE ASSISTENCIA SOCIAL E DA MULHER

33903646 - DIÁRIAS A CONSELHEIROS		10.548,00
Demanda do Elemento	O valor das despesas realizadas a título de pagamento de diárias a membros de órgão de deliberação coletiva (Conselhos).	

SECRETARIA MUN DE ASSISTENCIA SOCIAL E DA MULHER

33903926 - LOCAÇÃO DE VEÍCULOS AUTOMOTORES		127.000,00
Demanda do Elemento	Despesas com aluguel de veículos automotores para execução de trabalhos que não possam ser desempenhados através dos veículos integrantes da frota do Estado. Excetua-se a locação de veículos destinados a transporte de pessoas que deverá ser feita no elemento 33. Exemplos: caminhões, caminhonetes, barcos, lanchas, tratores, ambulância, etc.	



PREFEITURA MUNICIPAL DE CEDRO/FMAS
CONTROLE DA DESPESA COM ELEMENTO E SUB-ELEMENTO

Anexo I - Detalhamento por Sub-Elemento Demanda e Justificativa

SECRETARIA MUN DE ASSISTENCIA SOCIAL E DA MULHER

33903999 - OUTROS SERVIÇOS DE TERCEIROS PESSOA JURIDICA		30.776,00
Demanda do Elemento	Despesas a serem apropriadas no desdobramento do elemento de despesa específico subelemento/item de gasto) no ato da liquidação, decorrentes de serviços prestados por pessoas jurídicas para órgãos públicos.	

SECRETARIA MUN DE ASSISTENCIA SOCIAL E DA MULHER

44906100 - AQUISIÇÃO DE IMÓVEIS		50.146,00
Demanda do Elemento	O valor das despesas com aquisição de imóveis necessários à realização de obras, conforme § 4 do art. 12 da Lei nº 4230/64.	

SECRETARIA MUN DE ASSISTENCIA SOCIAL E DA MULHER

44905200 - EQUIPAMENTOS E MATERIAL PERMANENTE		68.635,00
Demanda do Elemento	Despesas orçamentárias com aquisição de aeronaves; aparelhos de medição; aparelhos e equipamentos de comunicação; aparelhos, equipamentos e utensílios médico, odontológico, laboratorial e hospitalar; aparelhos e equipamentos para esporte e diversões; aparelhos e utensílios domésticos; armamentos; coleções e materiais bibliográficos; embarcações, equipamentos de manobra e patrulhamento; equipamentos de proteção, segurança, socorro e sobrevivência; instrumentos musicais e artísticos; máquinas, aparelhos e equipamentos de uso industrial; máquinas, aparelhos e equipamentos gráficos e equipamentos diversos; máquinas, aparelhos e utensílios de escritório; máquinas, ferramentas e utensílios de oficina; máquinas, tratores e equipamentos agrícolas, rodoviários e de movimentação de carga; mobiliário em geral; obras de arte e peças para museu; semoventes; veículos diversos; veículos ferroviários; veículos rodoviários; outros materiais permanentes.	



PREFEITURA MUNICIPAL DE CEDRO/FMAS
CONTROLE DA DESPESA COM ELEMENTO E SUB-ELEMENTO

Anexo I - Detalhamento por Sub-Elemento Demanda e Justificativa

SECRETARIA MUN DE ASSISTENCIA SOCIAL E DA MULHER

44905100 - OBRAS E INSTALAÇÕES	399.114,00
--------------------------------	-------------------

Demanda do Elemento	Despesas com estudos e projetos; início, prosseguimento e conclusão de obras; pagamento de pessoal temporário não pertencente ao quadro da entidade e necessário à realização das mesmas; pagamento de obras contratadas; instalações que sejam incorporáveis ou inerentes ao imóvel, tais como: elevadores, aparelhagem para ar condicionado central, etc.
----------------------------	---

SECRETARIA MUN DE ASSISTENCIA SOCIAL E DA MULHER

33904000 - SERVIÇOS DE TECNOLOGIA DA INFORMAÇÃO E COMUNICAÇÃO - PESSOA	41.720,00
--	------------------

Demanda do Elemento	Despesas orçamentárias decorrentes da prestação de serviços por pessoas jurídicas para órgãos e entidades da Administração Pública, relacionadas à Tecnologia da Informação e Comunicação - TIC, não classificadas em outros elementos de despesa, tais como: locação de equipamentos e softwares, desenvolvimento e manutenção de software, hospedagens de sistemas, comunicação de dados, serviços de telefonia fixa e móvel, quando integrarem pacote de comunicação de dados, suporte a usuários de TIC, suporte de infraestrutura de TIC, serviços técnicos profissionais de TIC, manutenção e conservação de equipamentos de TIC, digitalização, outsourcing de impressão e serviços relacionados a computação em nuvem, treinamento e capacitação em TIC, tratamento de dados, conteúdo de web; e outros congêneres.
----------------------------	---

SECRETARIA MUN DE ASSISTENCIA SOCIAL E DA MULHER

33903200 - MATERIAL DE DISTRIBUIÇÃO GRATUITA	20.000,00
--	------------------

Demanda do Elemento	O valor das despesas orçamentárias com aquisição de materiais, bens ou serviços para distribuição gratuita, tais como: livros didáticos, medicamentos, gêneros alimentícios e outros materiais, bens e serviços que possam ser distribuídos gratuitamente, exceto se destinados a premiações culturais, artísticas, científicas, desportivas e outras.
----------------------------	--



PREFEITURA MUNICIPAL DE CEDRO/FMAS

CONTROLE DA DESPESA COM ELEMENTO E SUB-ELEMENTO

Anexo I - Detalhamento por Sub-Elemento Demanda e Justificativa

SECRETARIA MUN DE ASSISTENCIA SOCIAL E DA MULHER

33903001 - COMBUSTÍVEIS E LUBRIFICANTES AUTOMOTIVOS		82.600,00
Demanda do Elemento	O valor das despesas com combustíveis, para motores de combustão interna, de veículos rodoviários, tratores em geral, embarcações diversas, grupos geradores, estacionados ou transportáveis, todos os óleos lubrificantes destinados aos sistemas hidráulicos, hidramáticos, de caixa de transmissão de força e graxas grafitadas para altas e baixas temperaturas, tais como: aditivos, álcool hidratado, fluido para amortecedor, fluido para transmissão hidráulica, gasolina, graxas, óleo diesel, óleo para cárter, óleo para freio hidráulico e outros.	

SECRETARIA MUN DE ASSISTENCIA SOCIAL E DA MULHER

33903007 - GÊNEROS DE ALIMENTAÇÃO		25.960,00
Demanda do Elemento	O valor das despesas com gêneros de alimentação ao natural, beneficiados ou conservados, tais como: açúcar, adoçante, água mineral, bebidas, café, carnes em geral, cereais, chás, condimentos, frutas, gelo, legumes, refrigerantes, sucos, temperos, verduras e outros.	

SECRETARIA MUN DE ASSISTENCIA SOCIAL E DA MULHER

33903016 - MATERIAL DE EXPEDIENTE		17.700,00
Demanda do Elemento	Despesas com aquisição de materiais utilizados diretamente nos trabalhos administrativos, nos escritórios públicos, nos centros de estudos e pesquisas, nas escolas, nas universidades etc. Inclui-se aqui a aquisição de materiais de expediente por encomenda e desde que o órgão ou entidade não tenha fornecido a matéria-prima ainda que seja emitida nota fiscal de serviço.	



PREFEITURA MUNICIPAL DE CEDRO/FMAS
CONTROLE DA DESPESA COM ELEMENTO E SUB-ELEMENTO

Anexo I - Detalhamento por Sub-Elemento Demanda e Justificativa

SECRETARIA MUN DE ASSISTENCIA SOCIAL E DA MULHER

33903021 - MATERIAL DE COPA E COZINHA	9.440,00
---------------------------------------	-----------------

Demanda do Elemento

O valor das despesas com materiais utilizados em refeitórios de qualquer tipo - cozinhas residenciais, de hotéis, de hospitais, de escolas, de universidades, de fábricas etc. -, tais como: abridor de garrafa, açucareiros, artigos de vidro e plástico, bandejas, chaleiras elétricas, coadores, colheres, copos, ebulidores, facas, farinhas, fósforos, frigideiras, garfos, garrafas térmicas, paliteiros, panelas, panos de cozinha, papel-alumínio, pratos, recipientes para água, suportes de copos para cafezinho, tigelas, velas, xícaras e afins.

SECRETARIA MUN DE ASSISTENCIA SOCIAL E DA MULHER

33903022 - MATERIAL DE LIMPEZA E PRODUÇÃO	27.140,00
---	------------------

Demanda do Elemento

O valor das despesas com materiais destinados à higienização pessoal, de ambientes de trabalho, de hospitais etc., tais como: álcool etílico, anticorrosivo, aparelho de barbear descartável, balde plástico, bomba para inseticida, capacho, cera, cesto para lixo, creme dental, desinfetante, desodorizante, detergente, escova de dente, escova para roupas e sapatos, espanador, esponja, estopa, flanela, inseticida, luvas, móveis, mangueira, naftalina, pá para lixo, palha de aço, panos para limpeza, papel higiênico, pasta para limpeza de utensílios, porta-sabão, removedor, rodo, sabão, sabonete, saco para lixo, saponáceo, soda cáustica, toalha de papel, vassoura e afins.

SECRETARIA MUN DE ASSISTENCIA SOCIAL E DA MULHER

33903039 - MATERIAL PARA MANUTENÇÃO DE VEÍCULOS	41.300,00
---	------------------

Demanda do Elemento

O valor das despesas com materiais para aplicação e manutenção de veículos rodoviários, viaturas blindadas e tratores em geral, tais como: água destilada, amortecedores, baterias, borrachas, buzina, cabos de acelerador, cabos de embreagem, câmara de ar, carburador completo, cifa, colar de embreagem, condensador e platinado, correias, disco de embreagem, ignição, junta homocinética, lâmpadas e lanternas para veículos, lonas e pastilhas de freio, mangueiras, material utilizado em lanternagem e pintura, motor de reposição, para-brisa, para-choque, platô, pneus, reparos, retentores, retrovisores, rolamentos, tapetes, válvula da marcha, lenta e termostática, velas e afins.



PREFEITURA MUNICIPAL DE CEDRO/FMAS
CONTROLE DA DESPESA COM ELEMENTO E SUB-ELEMENTO

Anexo I - Detalhamento por Sub-Elemento Demanda e Justificativa

SECRETARIA MUN DE ASSISTENCIA SOCIAL E DA MULHER

33903905 - SERVIÇOS TÉCNICOS PROFISSIONAIS		236.000,00
Demanda do Elemento	O valor das despesas com serviços prestados por empresas especializadas nas seguintes áreas: advocacia, arquitetura, contabilidade, economia, engenharia, estatística e outros.	

SECRETARIA MUN DE ASSISTENCIA SOCIAL E DA MULHER

33903916 - REPARO E MANUTENÇÃO DE BENS IMÓVEIS		200.600,00
Demanda do Elemento	O valor das despesas com serviços de reparos, consertos, revisões e adaptações de bens imóveis, tais como: pintura, reparos e reformas de imóveis em geral, reparos em instalações elétricas e hidráulicas, reparos, recuperações e adaptações de biombos, carpetes, divisórias e lambris, manutenção de elevadores, limpeza de fossa e outros.	

SECRETARIA MUN DE ASSISTENCIA SOCIAL E DA MULHER

33903917 - REPARO E MANUTENÇÃO DE MÁQUINAS E EQUIPAMENTOS		23.600,00
Demanda do Elemento	O valor das despesas com serviços de reparos, consertos, revisões e adaptações de máquinas e equipamentos, tais como aparelhos de fax e telex, aparelhos de medição e aferição, aparelhos médicos, odontológicos, hospitalares e laboratoriais, calculadoras, eletrodomésticos - equipamentos de proteção e segurança - equipamentos gráficos - equipamentos agrícolas - máquinas de escrever - turbinas e outros.	



PREFEITURA MUNICIPAL DE CEDRO/FMAS
CONTROLE DA DESPESA COM ELEMENTO E SUB-ELEMENTO

Anexo I - Detalhamento por Sub-Elemento Demanda e Justificativa

SECRETARIA MUN DE ASSISTENCIA SOCIAL E DA MULHER

33903919 - REPARO E MANUTENÇÃO DE VEÍCULOS	94.400,00
--	------------------

Demanda do Elemento	O valor das despesas com serviços de reparos, manutenção, consertos, conservação e revisões de veículos, tais como: alinhamento e balanceamento, estofamento, funilaria, instalação elétrica, lanterna- gem, mecânica, pintura, franquia e outros.
----------------------------	--

SECRETARIA MUN DE ASSISTENCIA SOCIAL E DA MULHER

33903922 - EXPOSIÇÕES, CONGRESSOS, CONFERÊNCIAS E AFINS	29.500,00
---	------------------

Demanda do Elemento	Despesas com serviços destinados à realização, participação ou patrocínio de conferências, congressos, seminários, exposições, feiras e afins. Exemplos: contratação de empresa para organizar seminários e afins, inscrição em congressos e afins, coffe-break, aluguel de salas e de equipamentos de som para eventos, configurando patrocínio do Governo do Estado em Congressos, Seminários, etc.
----------------------------	---

SECRETARIA MUN DE ASSISTENCIA SOCIAL E DA MULHER

33903923 - FESTIVIDADES E HOMENAGENS	47.200,00
--------------------------------------	------------------

Demanda do Elemento	O valor das despesas com serviços utilizados na organização de eventos, tais como: coquetéis, festas de conagraçamento, recepções e outros.
----------------------------	---



PREFEITURA MUNICIPAL DE CEDRO/FMAS
CONTROLE DA DESPESA COM ELEMENTO E SUB-ELEMENTO

Anexo I - Detalhamento por Sub-Elemento Demanda e Justificativa

SECRETARIA MUN DE ASSISTENCIA SOCIAL E DA MULHER

33903943 - SERVIÇOS DE ENERGIA ELÉTRICA	35.400,00
---	------------------

Demanda do Elemento	O valor das despesas com tarifas decorrentes da utilização dos serviços de energia elétrica.
----------------------------	--

SECRETARIA MUN DE ASSISTENCIA SOCIAL E DA MULHER

33903944 - SERVIÇOS DE ÁGUA E ESGOTO	23.600,00
--------------------------------------	------------------

Demanda do Elemento	O valor das despesas com tarifas decorrentes da utilização de serviços de água e esgoto.
----------------------------	--

SECRETARIA MUN DE ASSISTENCIA SOCIAL E DA MULHER

33903947 - CORREIOS E TELÉGRAFOS	11.800,00
----------------------------------	------------------

Demanda do Elemento	O valor das despesas com serviços de comunicação, radiodifusão e produção audiovisuais prestadas por pessoa jurídica.
----------------------------	---



PREFEITURA MUNICIPAL DE CEDRO/FMAS

CONTROLE DA DESPESA COM ELEMENTO E SUB-ELEMENTO

Anexo I - Detalhamento por Sub-Elemento Demanda e Justificativa

SECRETARIA MUN DE ASSISTENCIA SOCIAL E DA MULHER

33903978 - LIMPEZA E CONSERVAÇÃO		25.960,00
Demanda do Elemento	O valor das despesas com serviços de limpeza, higienização, coleta de lixo, retirada de entulho, conservação, dedetização e asseio dos órgãos públicos, e lavagem de veículos, nos casos em que o contrato não especifique o quantitativo físico do pessoal a ser utilizado.	

SECRETARIA MUN DE ASSISTENCIA SOCIAL E DA MULHER

33903983 - SERVIÇOS DE CÓPIAS E REPRODUÇÃO		35.400,00
Demanda do Elemento	O valor das despesas com serviços de cópias xerográficas, inclusive a locação e a manutenção de equipamentos reprográficos, cópias e reprodução de documentos e publicações em geral, inclusive por meio magnético e digitalização. D também os serviços de impressão realizados por meio do "sistema outsourcing".	

SECRETARIA MUN. DE AGRICULTURA E RECURSOS HIDRICOS

33903922 - EXPOSIÇÕES, CONGRESSOS, CONFERÊNCIAS E AFINS		250.000,00
Demanda do Elemento	Despesas com serviços destinados à realização, participação ou patrocínio de conferências, congressos, seminários, exposições, feiras e afins. Exemplos: contratação de empresa para organizar seminários e afins, inscrição em congressos e afins, coffe-break, aluguel de salas e de equipamentos de som para eventos, configurando patrocínio do Governo do Estado em Congressos, Seminários, etc.	



PREFEITURA MUNICIPAL DE CEDRO/CE
CONTROLE DA DESPESA COM ELEMENTO E SUB-ELEMENTO

Anexo I - Detalhamento por Sub-Elemento Demanda e Justificativa

SECRETARIA MUN. DE AGRICULTURA E RECURSOS HIDRICOS

33903905 - SERVIÇOS TÉCNICOS PROFISSIONAIS		306.800,00
Demanda do Elemento	O valor das despesas com serviços prestados por empresas especializadas nas seguintes áreas: advocacia, arquitetura, contabilidade, economia, engenharia, estatística e outros.	

SECRETARIA MUN. DE AGRICULTURA E RECURSOS HIDRICOS

33903906 - CAPATAZIA, ESTIVA E PESAGEM		35.400,00
Demanda do Elemento	O valor das despesas com remuneração de serviços utilizados na movimentação e pesagem de cargas (mercadorias e produtos).	

SECRETARIA MUN. DE AGRICULTURA E RECURSOS HIDRICOS

33903916 - REPARO E MANUTENÇÃO DE BENS IMÓVEIS		59.000,00
Demanda do Elemento	O valor das despesas com serviços de reparos, consertos, revisões e adaptações de bens imóveis, tais como: pintura, reparos e reformas de imóveis em geral, reparos em instalações elétricas e hidráulicas, reparos, recuperações e adaptações de biombos, carpetes, divisórias e lambris, manutenção de elevadores, limpeza de fossa e outros.	



PREFEITURA MUNICIPAL DE CEDRO/CE
CONTROLE DA DESPESA COM ELEMENTO E SUB-ELEMENTO

Anexo I - Detalhamento por Sub-Elemento Demanda e Justificativa

SECRETARIA MUN. DE AGRICULTURA E RECURSOS HIDRICOS

33903912 - LOCAÇÃO DE MÁQUINAS E EQUIPAMENTOS	696.643,00
---	-------------------

Demanda do Elemento	Despesas com aluguel de máquinas e equipamentos de interesses da Administração Pública. Exemplos: aluguel de máquinas de escritório (aparelho de fax e telex, máquina de calcular, de datilografia, etc.), máquinas de contabilidade, de processamento de dados (computador, impressora, scanner, copiadoras etc.), ar condicionado, etc.
----------------------------	---

SECRETARIA MUN. DE AGRICULTURA E RECURSOS HIDRICOS

33903001 - COMBUSTÍVEIS E LUBRIFICANTES AUTOMOTIVOS	156.271,00
---	-------------------

Demanda do Elemento	O valor das despesas com combustíveis, para motores de combustão interna, de veículos rodoviários, tratores em geral, embarcações diversas, grupos geradores, estacionados ou transportáveis, todos os óleos lubrificantes destinados aos sistemas hidráulicos, hidramáticos, de caixa de transmissão de força e graxas grafitadas para altas e baixas temperaturas, tais como: aditivos, álcool hidratado, fluido para amortecedor, fluido para transmissão hidráulica, gasolina, graxas, óleo diesel, óleo para cárter, óleo para freio hidráulico e outros.
----------------------------	--

SECRETARIA MUN. DE AGRICULTURA E RECURSOS HIDRICOS

33903007 - GÊNEROS DE ALIMENTAÇÃO	5.900,00
-----------------------------------	-----------------

Demanda do Elemento	O valor das despesas com gêneros de alimentação ao natural, beneficiados ou conservados, tais como: açúcar, adoçante, água mineral, bebidas, café, carnes em geral, cereais, chás, condimentos, frutas, gelo, legumes, refrigerantes, sucos, temperos, verduras e outros.
----------------------------	---



PREFEITURA MUNICIPAL DE CEDRO/CE

CONTROLE DA DESPESA COM ELEMENTO E SUB-ELEMENTO

Anexo I - Detalhamento por Sub-Elemento Demanda e Justificativa

SECRETARIA MUN. DE AGRICULTURA E RECURSOS HIDRICOS

33903016 - MATERIAL DE EXPEDIENTE	9.440,00
-----------------------------------	-----------------

Demanda do Elemento	Despesas com aquisição de materiais utilizados diretamente nos trabalhos administrativos, nos escritórios públicos, nos centros de estudos e pesquisas, nas escolas, nas universidades etc. Inclui-se aqui a aquisição de materiais de expediente por encomenda e desde que o órgão ou entidade não tenha fornecido a matéria-prima ainda que seja emitida nota fiscal de serviço.
----------------------------	--

SECRETARIA MUN. DE AGRICULTURA E RECURSOS HIDRICOS

33903022 - MATERIAL DE LIMPEZA E PRODUÇÃO	14.160,00
---	------------------

Demanda do Elemento	O valor das despesas com materiais destinados à higienização pessoal, de ambientes de trabalho, de hospitais etc., tais como: álcool etílico, anticorrosivo, aparelho de barbear descartável, balde plástico, bomba para inseticida, capacho, cera, cesto para lixo, creme dental, desinfetante, desodorizante, detergente, escova de dente, escova para roupas e sapatos, espanador, esponja, estopa, flanela, inseticida, lus- tra-móveis, mangueira, naftalina, pá para lixo, palha de aço, panos para limpeza, papel higiênico, pasta para limpeza de utensílios, porta-sabão, removedor, rodo, sabão, sabonete, saco para lixo, saponáceo, soda cáustica, toalha de papel, vassoura e afins.
----------------------------	---

SECRETARIA MUN. DE AGRICULTURA E RECURSOS HIDRICOS

33903039 - MATERIAL PARA MANUTENÇÃO DE VEÍCULOS	21.240,00
---	------------------

Demanda do Elemento	O valor das despesas com materiais para aplicação e manutenção de veículos rodoviários, viaturas blindadas e tratores em geral, tais como: água destilada, amortecedores, baterias, borrachas, buzina, cabos de acelerador, cabos de embreagem, câmara de ar, carburador completo, cifa, colar de embreagem, condensador e platinado, correias, disco de embreagem, ignição, junta homocinética, lâmpadas e lanternas para veículos, lonas e pastilhas de freio, mangueiras, material utilizado em lanternagem e pintura, motor de reposição, para-brisa, para- choque, platô, pneus, reparos, retentores, retrovisores, rolamentos, tapetes, válvula da marcha, lenta e termostática, velas e afins.
----------------------------	---



PREFEITURA MUNICIPAL DE CEDRO/CE
CONTROLE DA DESPESA COM ELEMENTO E SUB-ELEMENTO

Anexo I - Detalhamento por Sub-Elemento Demanda e Justificativa

SECRETARIA MUN. DE AGRICULTURA E RECURSOS HIDRICOS

33903943 - SERVIÇOS DE ENERGIA ELÉTRICA	17.700,00
---	------------------

Demanda do Elemento	O valor das despesas com tarifas decorrentes da utilização dos serviços de energia elétrica.
----------------------------	--

SECRETARIA MUN. DE AGRICULTURA E RECURSOS HIDRICOS

33903944 - SERVIÇOS DE ÁGUA E ESGOTO	11.800,00
--------------------------------------	------------------

Demanda do Elemento	O valor das despesas com tarifas decorrentes da utilização de serviços de água e esgoto.
----------------------------	--

SECRETARIA MUN. DE AGRICULTURA E RECURSOS HIDRICOS

33903968 - CONSERVAÇÃO E REBENEFICIAMENTO DE MERCADORIAS	2.950,00
--	-----------------

Demanda do Elemento	Registra o valor das despesas com serviços utilizados na conservação e rebeneficiamento de mercadorias.
----------------------------	---



PREFEITURA MUNICIPAL DE CEDRO/CE
CONTROLE DA DESPESA COM ELEMENTO E SUB-ELEMENTO

Anexo I - Detalhamento por Sub-Elemento Demanda e Justificativa

SECRETARIA MUN. DE AGRICULTURA E RECURSOS HIDRICOS

33903999 - OUTROS SERVIÇOS DE TERCEIROS PESSOA JURIDICA	29.500,00
---	------------------

Demanda do Elemento	Despesas a serem apropriadas no desdobramento do elemento de despesa específico subelemento/item de gasto) no ato da liquidação, decorrentes de serviços prestados por pessoas jurídicas para órgãos públicos.
----------------------------	--

SECRETARIA MUN. DE AGRICULTURA E RECURSOS HIDRICOS

33903926 - LOCAÇÃO DE VEÍCULOS AUTOMOTORES	95.000,00
--	------------------

Demanda do Elemento	Despesas com aluguel de veículos automotores para execução de trabalhos que não possam ser desempenhados através dos veículos integrantes da frota do Estado. Excetua-se a locação de veículos destinados a transporte de pessoas que deverá ser feita no elemento 33. Exemplos: caminhões, caminhonetes, barcos, lanchas, tratores, ambulância, etc.
----------------------------	---

SECRETARIA MUN. DE AGRICULTURA E RECURSOS HIDRICOS

33903963 - SERVIÇOS GRÁFICOS, DE ENCADERNAÇÃO E DE EMOLDURAÇÃO	29.500,00
--	------------------

Demanda do Elemento	Despesas com serviços de artes gráficas prestados por pessoa jurídica ainda que seja fornecida nota fiscal de venda.
----------------------------	--



PREFEITURA MUNICIPAL DE CEDRO/CE
CONTROLE DA DESPESA COM ELEMENTO E SUB-ELEMENTO

Anexo I - Detalhamento por Sub-Elemento Demanda e Justificativa

SECRETARIA MUN. DE AGRICULTURA E RECURSOS HIDRICOS

33903200 - MATERIAL DE DISTRIBUIÇÃO GRATUITA	70.376,00
--	------------------

Demanda do Elemento	O valor das despesas orçamentárias com aquisição de materiais, bens ou serviços para distribuição gratuita, tais como: livros didáticos, medicamentos, gêneros alimentícios e outros materiais, bens e serviços que possam ser distribuídos gratuitamente, exceto se destinados a premiações culturais, artísticas, científicas, desportivas e outras.
----------------------------	--

SECRETARIA MUN. DE AGRICULTURA E RECURSOS HIDRICOS

44905200 - EQUIPAMENTOS E MATERIAL PERMANENTE	460.516,00
---	-------------------

Demanda do Elemento	Despesas orçamentárias com aquisição de aeronaves; aparelhos de medição; aparelhos e equipamentos de comunicação; aparelhos, equipamentos e utensílios médico, odontológico, laboratorial e hospitalar; aparelhos e equipamentos para esporte e diversões; aparelhos e utensílios domésticos; armamentos; coleções e materiais bibliográficos; embarcações, equipamentos de manobra e patrulhamento; equipamentos de proteção, segurança, socorro e sobrevivência; instrumentos musicais e artísticos; máquinas, aparelhos e equipamentos de uso industrial; máquinas, aparelhos e equipamentos gráficos e equipamentos diversos; máquinas, aparelhos e utensílios de escritório; máquinas, ferramentas e utensílios de oficina; máquinas, tratores e equipamentos agrícolas, rodoviários e de movimentação de carga; mobiliário em geral; obras de arte e peças para museu; semoventes; veículos diversos; veículos ferroviários; veículos rodoviários; outros materiais permanentes.
----------------------------	--

SECRETARIA MUN. DE AGRICULTURA E RECURSOS HIDRICOS

33903099 - AFINS (OUTROS) MATERIAIS DE COSUMO	40.687,00
---	------------------

Demanda do Elemento	O valor da apropriação da despesa com afins (outros) materiais de consumo que não se enquadrem nos subitens anteriores.
----------------------------	---



PREFEITURA MUNICIPAL DE CEDRO/CE

CONTROLE DA DESPESA COM ELEMENTO E SUB-ELEMENTO

Anexo I - Detalhamento por Sub-Elemento Demanda e Justificativa

SECRETARIA MUN. DE AGRICULTURA E RECURSOS HIDRICOS

33903300 - PASSAGENS E DESPESAS COM LOCOM		5.834,00
Demanda do Elemento	As despesas orçamentárias com aquisição de passagens (aéreas, terrestres, fluviais ou marítimas), taxas de embarque, seguros, fretamento, pedágios, locação ou uso de veículos para transporte de pessoas e suas respectivas bagagens, inclusive nos casos de mudanças de domicílio no interesse da Administração.	

SECRETARIA MUN. DE AGRICULTURA E RECURSOS HIDRICOS

33903500 - SERVIÇOS DE CONSULTORIA		33.164,00
Demanda do Elemento	As despesas orçamentárias decorrentes de contratos com pessoas físicas ou jurídicas, prestadoras de serviços nas áreas de consultorias técnicas, auditorias financeiras ou jurídicas, ou assemelhadas.	

SECRETARIA MUN. DE AGRICULTURA E RECURSOS HIDRICOS

33903600 - OUTROS SERVIÇOS DE TERCEIROS PESSOA FISICA		47.030,00
Demanda do Elemento	Despesas orçamentárias decorrentes de serviços prestados por pessoa física pagos diretamente a esta e não enquadrados nos elementos de despesa específicos, tais como: remuneração de serviços de natureza eventual, prestado por pessoa física sem vínculo empregatício; estagiários, monitores diretamente contratados; gratificação por encargo de curso ou de concurso; diárias a colaboradores eventuais; locação de imóveis; salário de internos nas penitenciárias; e outras despesas pagas diretamente à pessoa física.	



PREFEITURA MUNICIPAL DE CEDRO/CE
CONTROLE DA DESPESA COM ELEMENTO E SUB-ELEMENTO

Anexo I - Detalhamento por Sub-Elemento Demanda e Justificativa

SECRETARIA MUN. DE AGRICULTURA E RECURSOS HIDRICOS

44905100 - OBRAS E INSTALAÇÕES		904.085,76
Demanda do Elemento	Despesas com estudos e projetos; início, prosseguimento e conclusão de obras; pagamento de pessoal temporário não pertencente ao quadro da entidade e necessário à realização das mesmas; pagamento de obras contratadas; instalações que sejam incorporáveis ou inerentes ao imóvel, tais como: elevadores, aparelhagem para ar condicionado central, etc.	

SECRETARIA MUNICIPAL DE CULTURA

33903606 - SERVIÇOS TÉCNICOS PROFISSIONAIS		38.935,00
Demanda do Elemento	O valor das despesas com serviços prestados por profissionais técnicos de áreas como: administração, advocacia, arquitetura, contabilidade, economia, engenharia, estatística etc.	

SECRETARIA MUNICIPAL DE CULTURA

33903959 - ÁUDIO, VÍDEO E FOTO		21.476,00
Demanda do Elemento	Despesas com tarifas decorrentes da utilização de serviços de tráfego de voz, imagem e dados. Exemplos: telefonia fixa (despesa relativa ao serviço de pontos de voz, incluindo instalação e configuração, serviço de tráfego extra rede, outros serviços de tráfego - 0800,0400), etc.	



PREFEITURA MUNICIPAL DE CEDRO/CE

CONTROLE DA DESPESA COM ELEMENTO E SUB-ELEMENTO

Anexo I - Detalhamento por Sub-Elemento Demanda e Justificativa

SECRETARIA MUNICIPAL DE CULTURA

33903200 - MATERIAL DE DISTRIBUIÇÃO GRATUITA		11.046,00
Demanda do Elemento	O valor das despesas orçamentárias com aquisição de materiais, bens ou serviços para distribuição gratuita, tais como: livros didáticos, medicamentos, gêneros alimentícios e outros materiais, bens e serviços que possam ser distribuídos gratuitamente, exceto se destinados a premiações culturais, artísticas, científicas, desportivas e outras.	

SECRETARIA MUNICIPAL DE CULTURA

33903007 - GÊNEROS DE ALIMENTAÇÃO		7.080,00
Demanda do Elemento	O valor das despesas com gêneros de alimentação ao natural, beneficiados ou conservados, tais como: açúcar, adoçante, água mineral, bebidas, café, carnes em geral, cereais, chás, condimentos, frutas, gelo, legumes, refrigerantes, sucos, temperos, verduras e outros.	

SECRETARIA MUNICIPAL DE CULTURA

33903022 - MATERIAL DE LIMPEZA E PRODUÇÃO		11.800,00
Demanda do Elemento	O valor das despesas com materiais destinados à higienização pessoal, de ambientes de trabalho, de hospitais etc., tais como: álcool etílico, anticorrosivo, aparelho de barbear descartável, balde plástico, bomba para inseticida, capacho, cera, cesto para lixo, creme dental, desinfetante, desodorizante, detergente, escova de dente, escova para roupas e sapatos, espanador, esponja, estopa, flanela, inseticida, lus- tra-móveis, mangueira, naftalina, pá para lixo, palha de aço, panos para limpeza, papel higiênico, pasta para limpeza de utensílios, porta-sabão, removedor, rodo, sabão, sabonete, saco para lixo, saponáceo, soda cáustica, toalha de papel, vassoura e afins.	



PREFEITURA MUNICIPAL DE CEDRO/CE

CONTROLE DA DESPESA COM ELEMENTO E SUB-ELEMENTO

Anexo I - Detalhamento por Sub-Elemento Demanda e Justificativa

SECRETARIA MUNICIPAL DE CULTURA

33903023 - UNIFORMES, TECIDOS E AVIAMENTO		23.600,00
Demanda do Elemento	O valor das despesas com uniformes ou qualquer tecido ou material sintético que se destine à confecção de roupas, como linhas de quaisquer espécies destinadas a costuras e outros materiais de consumo empregados direta ou indiretamente na confecção de roupas, tais como: agasalhos, artigos de costura, aventais, blusas, botões, cadarços, calçados, calças, camisas, capas, chapéus, cintos, elásticos, gravatas, guarda-pós, linhas, macacões, meias, tecidos em geral, uniformes militares ou de uso civil, zíperes e afins.	

SECRETARIA MUNICIPAL DE CULTURA

33903024 - MAT. P/ MANUT. DE BENS IMOVEIS		14.160,00
Demanda do Elemento	Despesas com aquisição de materiais de consumo para aplicação, manutenção e reposição de quaisquer bens imóveis públicos. Exemplos: amianto, aparelhos sanitários, arames liso e farpado, areias, basculantes, bocas de lobo, boias, britas, brochas, cabos metálicos, box para banheiro, canos, cerâmicas, cimentos, colas, compressores para central de ar-condicionado, condutores de fios, conexões, curvas, chaves, espelho fixo com/sem moldura, esquadrias, fechaduras, ferro, gaxetas, grades, impermeabilizantes, isolantes acústicos e térmicos, janelas, joelhos, ladrilhos, lavatórios, lixas, madeira, marcos de concreto, massas corridas, niples, papéis de parede, parafusos, pias, pigmentos, portas, porta de vidro, portões e portais (inclusive de vidro), pregos, reparos, rolos solventes, sifões, tacos, tampas para vaso, tampões de ferro, tanques, telas de estuque, telhas, tijolos, tintas, torneiras, trinchas, tubos de concreto, válvulas, vernizes, vidros, louças e metais em geral, caixa, etc.	

SECRETARIA MUNICIPAL DE CULTURA

33903025 - MAT.P/ MANUT. DE BENS MOVEIS		9.440,00
Demanda do Elemento	Despesas com aquisição de componentes, peças, acessórios e sobressalentes para aplicação, manutenção e reposição em bens móveis em geral, bem como material para reparo e manutenção de mobiliário em geral. Exemplos: cabos, chaves, cilindros para máquinas copadoras, compressores	



PREFEITURA MUNICIPAL DE CEDRO/CE
CONTROLE DA DESPESA COM ELEMENTO E SUB-ELEMENTO

Anexo I - Detalhamento por Sub-Elemento Demanda e Justificativa

SECRETARIA MUNICIPAL DE CULTURA

33903926 - LOCAÇÃO DE VEÍCULOS AUTOMOTORES		47.200,00
Demanda do Elemento	Despesas com aluguel de veículos automotores para execução de trabalhos que não possam ser desempenhados através dos veículos integrantes da frota do Estado. Excetua-se a locação de veículos destinados a transporte de pessoas que deverá ser feita no elemento 33. Exemplos: caminhões, caminhonetes, barcos, lanchas, tratores, ambulância, etc.	

SECRETARIA MUNICIPAL DE CULTURA

33903016 - MATERIAL DE EXPEDIENTE		5.900,00
Demanda do Elemento	Despesas com aquisição de materiais utilizados diretamente nos trabalhos administrativos, nos escritórios públicos, nos centros de estudos e pesquisas, nas escolas, nas universidades etc. Inclui-se aqui a aquisição de materiais de expediente por encomenda e desde que o órgão ou entidade não tenha fornecido a matéria-prima ainda que seja emitida nota fiscal de serviço.	

SECRETARIA MUNICIPAL DE CULTURA

33903923 - FESTIVIDADES E HOMENAGENS		155.990,00
Demanda do Elemento	O valor das despesas com serviços utilizados na organização de eventos, tais como: coquetéis, festas de conagração, recepções e outros.	



PREFEITURA MUNICIPAL DE CEDRO/CE
CONTROLE DA DESPESA COM ELEMENTO E SUB-ELEMENTO

Anexo I - Detalhamento por Sub-Elemento Demanda e Justificativa

SECRETARIA MUNICIPAL DE CULTURA

33903916 - REPARO E MANUTENÇÃO DE BENS IMÓVEIS		41.300,00
Demanda do Elemento	O valor das despesas com serviços de reparos, consertos, revisões e adaptações de bens imóveis, tais como: pintura, reparos e reformas de imóveis em geral, reparos em instalações elétricas e hidráulicas, reparos, recuperações e adaptações de biombos, carpetes, divisórias e lambris, manutenção de elevadores, limpeza de fossa e outros.	

SECRETARIA MUNICIPAL DE CULTURA

33903099 - AFINS (OUTROS) MATERIAIS DE COSUMO		29.827,00
Demanda do Elemento	O valor da apropriação da despesa com afins (outros) materiais de consumo que não se enquadrem nos subitens anteriores.	

SECRETARIA MUNICIPAL DE CULTURA

33903300 - PASSAGENS E DESPESAS COM LOCOM		5.834,00
Demanda do Elemento	As despesas orçamentárias com aquisição de passagens (aéreas, terrestres, fluviais ou marítimas), taxas de embarque, seguros, fretamento, pedágios, locação ou uso de veículos para transporte de pessoas e suas respectivas bagagens, inclusive nos casos de mudanças de domicílio no interesse da Administração.	



PREFEITURA MUNICIPAL DE CEDRO/CE
CONTROLE DA DESPESA COM ELEMENTO E SUB-ELEMENTO

Anexo I - Detalhamento por Sub-Elemento Demanda e Justificativa

SECRETARIA MUNICIPAL DE CULTURA

33903699 - OUTROS SERVIÇOS PESSOA FISICA		20.000,00
Demanda do Elemento	O valor das despesas com serviços de natureza eventual, prestados por pessoa física, não contemplados em subitens específicos.	

SECRETARIA MUNICIPAL DE CULTURA

33903999 - OUTROS SERVIÇOS DE TERCEIROS PESSOA JURIDICA		20.000,00
Demanda do Elemento	Despesas a serem apropriadas no desdobramento do elemento de despesa específico subelemento/item de gasto) no ato da liquidação, decorrentes de serviços prestados por pessoas jurídicas para órgãos públicos.	

SECRETARIA MUNICIPAL DE CULTURA

44905200 - EQUIPAMENTOS E MATERIAL PERMANENTE		83.638,00
Demanda do Elemento	Despesas orçamentárias com aquisição de aeronaves; aparelhos de medição; aparelhos e equipamentos de comunicação; aparelhos, equipamentos e utensílios médico, odontológico, laboratorial e hospitalar; aparelhos e equipamentos para esporte e diversões; aparelhos e utensílios domésticos; armamentos; coleções e materiais bibliográficos; embarcações, equipamentos de manobra e patrulhamento; equipamentos de proteção, segurança, socorro e sobrevivência; instrumentos musicais e artísticos; máquinas, aparelhos e equipamentos de uso industrial; máquinas, aparelhos e equipamentos gráficos e equipamentos diversos; máquinas, aparelhos e utensílios de escritório; máquinas, ferramentas e utensílios de oficina; máquinas, tratores e equipamentos agrícolas, rodoviários e de movimentação de carga; mobiliário em geral; obras de arte e peças para museu; semoventes; veículos diversos; veículos ferroviários; veículos rodoviários; outros materiais permanentes.	



PREFEITURA MUNICIPAL DE CEDRO/CE
CONTROLE DA DESPESA COM ELEMENTO E SUB-ELEMENTO

Anexo I - Detalhamento por Sub-Elemento Demanda e Justificativa

SECRETARIA MUNICIPAL DE CULTURA

44905100 - OBRAS E INSTALAÇÕES		509.736,00
Demanda do Elemento	Despesas com estudos e projetos; início, prosseguimento e conclusão de obras; pagamento de pessoal temporário não pertencente ao quadro da entidade e necessário à realização das mesmas; pagamento de obras contratadas; instalações que sejam incorporáveis ou inerentes ao imóvel, tais como: elevadores, aparelhagem para ar condicionado central, etc.	

SECRETARIA MUNICIPAL DE ESPORTE

33903606 - SERVIÇOS TÉCNICOS PROFISSIONAIS		7.145,00
Demanda do Elemento	O valor das despesas com serviços prestados por profissionais técnicos de áreas como: administração, advocacia, arquitetura, contabilidade, economia, engenharia, estatística etc.	

SECRETARIA MUNICIPAL DE ESPORTE

33903931 - ATIVIDADES ARTÍSTICAS, CULTURAIS, DESPORTIVAS, TURÍSTICAS		25.960,00
Demanda do Elemento	Despesas com contratação de pessoa jurídica destinada à promoção de atividades artísticas, culturais, desportivas, turísticas e recreativas. Exemplos: realização de oficinas de arte, festejos populares, festivais, grupos teatrais, confecção de palcos, palanques, etc.	



PREFEITURA MUNICIPAL DE CEDRO/CE
CONTROLE DA DESPESA COM ELEMENTO E SUB-ELEMENTO

Anexo I - Detalhamento por Sub-Elemento Demanda e Justificativa

SECRETARIA MUNICIPAL DE ESPORTE

33903959 - ÁUDIO, VÍDEO E FOTO		23.600,00
Demanda do Elemento	Despesas com tarifas decorrentes da utilização de serviços de tráfego de voz, imagem e dados. Exemplos: telefonia fixa (despesa relativa ao serviço de pontos de voz, incluindo instalação e configuração, serviço de tráfego extra rede, outros serviços de tráfego - 0800,0400), etc.	

SECRETARIA MUNICIPAL DE ESPORTE

33903200 - MATERIAL DE DISTRIBUIÇÃO GRATUITA		55.397,00
Demanda do Elemento	O valor das despesas orçamentárias com aquisição de materiais, bens ou serviços para distribuição gratuita, tais como: livros didáticos, medicamentos, gêneros alimentícios e outros materiais, bens e serviços que possam ser distribuídos gratuitamente, exceto se destinados a premiações culturais, artísticas, científicas, desportivas e outras.	

SECRETARIA MUNICIPAL DE ESPORTE

33903016 - MATERIAL DE EXPEDIENTE		5.900,00
Demanda do Elemento	Despesas com aquisição de materiais utilizados diretamente nos trabalhos administrativos, nos escritórios públicos, nos centros de estudos e pesquisas, nas escolas, nas universidades etc. Inclui-se aqui a aquisição de materiais de expediente por encomenda e desde que o órgão ou entidade não tenha fornecido a matéria-prima ainda que seja emitida nota fiscal de serviço.	



PREFEITURA MUNICIPAL DE CEDRO/CE

CONTROLE DA DESPESA COM ELEMENTO E SUB-ELEMENTO

Anexo I - Detalhamento por Sub-Elemento Demanda e Justificativa

SECRETARIA MUNICIPAL DE ESPORTE

33903022 - MATERIAL DE LIMPEZA E PRODUÇÃO		4.720,00
Demanda do Elemento	O valor das despesas com materiais destinados à higienização pessoal, de ambientes de trabalho, de hospitais etc., tais como: álcool etílico, anticorrosivo, aparelho de barbear descartável, balde plástico, bomba para inseticida, capacho, cera, cesto para lixo, creme dental, desinfetante, desodorizante, detergente, escova de dente, escova para roupas e sapatos, espanador, esponja, estopa, flanela, inseticida, lus- tra-móveis, mangueira, naftalina, pá para lixo, palha de aço, panos para limpeza, papel higiênico, pasta para limpeza de utensílios, porta-sabão, removedor, rodo, sabão, sabonete, saco para lixo, saponáceo, soda cáustica, toalha de papel, vassoura e afins.	

SECRETARIA MUNICIPAL DE ESPORTE

33903007 - GÊNEROS DE ALIMENTAÇÃO		4.720,00
Demanda do Elemento	O valor das despesas com gêneros de alimentação ao natural, beneficiados ou conservados, tais como: açúcar, adoçante, água mineral, bebidas, café, carnes em geral, cereais, chás, condimentos, frutas, gelo, legumes, refrigerantes, sucos, temperos, verduras e outros.	

SECRETARIA MUNICIPAL DE ESPORTE

33903014 - MATERIAL EDUCATIVO E ESPORTIVO		51.580,02
Demanda do Elemento	Despesas com aquisição de materiais utilizados ou consumidos diretamente	



PREFEITURA MUNICIPAL DE CEDRO/CE
CONTROLE DA DESPESA COM ELEMENTO E SUB-ELEMENTO

Anexo I - Detalhamento por Sub-Elemento Demanda e Justificativa

SECRETARIA MUNICIPAL DE ESPORTE

33903021 - MATERIAL DE COPA E COZINHA		2.360,00
Demanda do Elemento	O valor das despesas com materiais utilizados em refeitórios de qualquer tipo - cozinhas residenciais, de hotéis, de hospitais, de escolas, de universidades, de fábricas etc. -, tais como: abridor de garrafa, açucareiros, artigos de vidro e plástico, bandejas, chaleiras elétricas, coadores, colheres, copos, ebulidores, facas, farinheiras, fósforos, frigideiras, garfos, garrafas térmicas, paliteiros, panelas, panos de cozinha, papel-alumínio, pratos, recipientes para água, suportes de copos para cafezinho, tigelas, velas, xícaras e afins.	

SECRETARIA MUNICIPAL DE ESPORTE

33903615 - LOCAÇÃO DE IMÓVEIS		5.900,00
Demanda do Elemento	O valor das despesas com remuneração de serviços de aluguel de prédios, salas e outros imóveis de pessoa física.	

SECRETARIA MUNICIPAL DE ESPORTE

33903924 - DECORAÇÃO		29.500,00
Demanda do Elemento	Despesas com a execução de serviços de decoração, restrito aos órgãos que possuem dotação orçamentária para representação. Exemplos: decoração natalina do Palácio dos Campos das Princesas etc.	



PREFEITURA MUNICIPAL DE CEDRO/CE
CONTROLE DA DESPESA COM ELEMENTO E SUB-ELEMENTO

Anexo I - Detalhamento por Sub-Elemento Demanda e Justificativa

SECRETARIA MUNICIPAL DE ESPORTE

33903990 - SERVIÇOS DE PUBLICIDADE LEGAL		17.700,00
Demanda do Elemento	O valor das despesas com serviços de publicidade legal, que se realiza em obediência a prescrição de leis, decretos, portarias, instruções, estatutos, regimentos ou regulamentos internos dos integrantes do sistema de comunicação de governo do Poder Executivo Federal - Sicom, prestados por pessoa jurídica.	

SECRETARIA MUNICIPAL DE ESPORTE

33903099 - AFINS (OUTROS) MATERIAIS DE COSUMO		5.719,98
Demanda do Elemento	O valor da apropriação da despesa com afins (outros) materiais de consumo que não se enquadrem nos subitens anteriores.	

SECRETARIA MUNICIPAL DE ESPORTE

33903300 - PASSAGENS E DESPESAS COM LOCOM		17.563,00
Demanda do Elemento	As despesas orçamentárias com aquisição de passagens (aéreas, terrestres, fluviais ou marítimas), taxas de embarque, seguros, fretamento, pedágios, locação ou uso de veículos para transporte de pessoas e suas respectivas bagagens, inclusive nos casos de mudanças de domicílio no interesse da Administração.	



PREFEITURA MUNICIPAL DE CEDRO/CE

CONTROLE DA DESPESA COM ELEMENTO E SUB-ELEMENTO

Anexo I - Detalhamento por Sub-Elemento Demanda e Justificativa

SECRETARIA MUNICIPAL DE ESPORTE

33903999 - OUTROS SERVIÇOS DE TERCEIROS PESSOA JURIDICA		17.907,00
Demanda do Elemento	Despesas a serem apropriadas no desdobramento do elemento de despesa específico subelemento/item de gasto) no ato da liquidação, decorrentes de serviços prestados por pessoas jurídicas para órgãos públicos.	

SECRETARIA MUNICIPAL DE ESPORTE

44906100 - AQUISIÇÃO DE IMÓVEIS		24.851,00
Demanda do Elemento	O valor das despesas com aquisição de imóveis necessários à realização de obras, conforme § 4 do art. 12 da Lei nº 4230/64.	

SECRETARIA MUNICIPAL DE ESPORTE

44905200 - EQUIPAMENTOS E MATERIAL PERMANENTE		118.085,00
Demanda do Elemento	Despesas orçamentárias com aquisição de aeronaves; aparelhos de medição; aparelhos e equipamentos de comunicação; aparelhos, equipamentos e utensílios médico, odontológico, laboratorial e hospitalar; aparelhos e equipamentos para esporte e diversões; aparelhos e utensílios domésticos; armamentos; coleções e materiais bibliográficos; embarcações, equipamentos de manobra e patrulhamento; equipamentos de proteção, segurança, socorro e sobrevivência; instrumentos musicais e artísticos; máquinas, aparelhos e equipamentos de uso industrial; máquinas, aparelhos e equipamentos gráficos e equipamentos diversos; máquinas, aparelhos e utensílios de escritório; máquinas, ferramentas e utensílios de oficina; máquinas, tratores e equipamentos agrícolas, rodoviários e de movimentação de carga; mobiliário em geral; obras de arte e peças para museu; semoventes; veículos diversos; veículos ferroviários; veículos rodoviários; outros materiais permanentes.	



PREFEITURA MUNICIPAL DE CEDRO/CE
CONTROLE DA DESPESA COM ELEMENTO E SUB-ELEMENTO

Anexo I - Detalhamento por Sub-Elemento Demanda e Justificativa

SECRETARIA MUNICIPAL DE ESPORTE

44905100 - OBRAS E INSTALAÇÕES		938.712,00
Demanda do Elemento	Despesas com estudos e projetos; início, prosseguimento e conclusão de obras; pagamento de pessoal temporário não pertencente ao quadro da entidade e necessário à realização das mesmas; pagamento de obras contratadas; instalações que sejam incorporáveis ou inerentes ao imóvel, tais como: elevadores, aparelhagem para ar condicionado central, etc.	

SECRETARIA MUNICIPAL DE ESPORTE

33903699 - OUTROS SERVIÇOS PESSOA FISICA		7.080,00
Demanda do Elemento	O valor das despesas com serviços de natureza eventual, prestados por pessoa física, não contemplados em subitens específicos.	

SECRETARIA MUNICIPAL DE FINANÇAS

33903906 - CAPATAZIA, ESTIVA E PESAGEM		10.000,00
Demanda do Elemento	O valor das despesas com remuneração de serviços utilizados na movimentação e pesagem de cargas (mercadorias e produtos).	



PREFEITURA MUNICIPAL DE CEDRO/CE
CONTROLE DA DESPESA COM ELEMENTO E SUB-ELEMENTO

Anexo I - Detalhamento por Sub-Elemento Demanda e Justificativa

SECRETARIA MUNICIPAL DE FINANÇAS

33903947 - CORREIOS E TELÉGRAFOS	5.000,00
----------------------------------	-----------------

Demanda do Elemento	O valor das despesas com serviços de comunicação, radiodifusão e produção audiovisuais prestadas por pessoa jurídica.
----------------------------	---

SECRETARIA MUNICIPAL DE FINANÇAS

33903963 - SERVIÇOS GRÁFICOS, DE ENCADERNAÇÃO E DE EMOLDURAÇÃO	40.000,00
--	------------------

Demanda do Elemento	Despesas com serviços de artes gráficas prestados por pessoa jurídica ainda que seja fornecida nota fiscal de venda.
----------------------------	--

SECRETARIA MUNICIPAL DE FINANÇAS

33903981 - SERVIÇOS BANCÁRIOS	30.000,00
-------------------------------	------------------

Demanda do Elemento	O valor das despesas com comissões, tarifas e remunerações decorrentes de serviços prestados por bancos, instituições financeiras e agentes financeiros do SFH, compreendendo os serviços de análise técnica, jurídica e documental das propostas de estados e municípios, bem como os custos de acompanhamento das obras, até a conclusão das unidades habitacionais, e despesas com a guarda/custódia de valores (cofres de aluguel).
----------------------------	---



PREFEITURA MUNICIPAL DE CEDRO/CE
CONTROLE DA DESPESA COM ELEMENTO E SUB-ELEMENTO

Anexo I - Detalhamento por Sub-Elemento Demanda e Justificativa

SECRETARIA MUNICIPAL DE FINANÇAS

33903007 - GÊNEROS DE ALIMENTAÇÃO		3.000,00
Demanda do Elemento	O valor das despesas com gêneros de alimentação ao natural, beneficiados ou conservados, tais como: açúcar, adoçante, água mineral, bebidas, café, carnes em geral, cereais, chás, condimentos, frutas, gelo, legumes, refrigerantes, sucos, temperos, verduras e outros.	

SECRETARIA MUNICIPAL DE FINANÇAS

33903606 - SERVIÇOS TÉCNICOS PROFISSIONAIS		2.593,00
Demanda do Elemento	O valor das despesas com serviços prestados por profissionais técnicos de áreas como: administração, advocacia, arquitetura, contabilidade, economia, engenharia, estatística etc.	

SECRETARIA MUNICIPAL DE FINANÇAS

33903905 - SERVIÇOS TÉCNICOS PROFISSIONAIS		120.000,00
Demanda do Elemento	O valor das despesas com serviços prestados por empresas especializadas nas seguintes áreas: advocacia, arquitetura, contabilidade, economia, engenharia, estatística e outros.	



PREFEITURA MUNICIPAL DE CEDRO/CE
CONTROLE DA DESPESA COM ELEMENTO E SUB-ELEMENTO

Anexo I - Detalhamento por Sub-Elemento Demanda e Justificativa

SECRETARIA MUNICIPAL DE FINANÇAS

33903912 - LOCAÇÃO DE MÁQUINAS E EQUIPAMENTOS	50.000,00
---	------------------

Demanda do Elemento	Despesas com aluguel de máquinas e equipamentos de interesses da Administração Pública. Exemplos: aluguel de máquinas de escritório (aparelho de fax e telex, máquina de calcular, de datilografia, etc.), máquinas de contabilidade, de processamento de dados (computador, impressora, scanner, copiadoras etc.), ar condicionado, etc.
----------------------------	---

SECRETARIA MUNICIPAL DE FINANÇAS

33903923 - FESTIVIDADES E HOMENAGENS	12.500,00
--------------------------------------	------------------

Demanda do Elemento	O valor das despesas com serviços utilizados na organização de eventos, tais como: coquetéis, festas de conagração, recepções e outros.
----------------------------	---

SECRETARIA MUNICIPAL DE FINANÇAS

33903943 - SERVIÇOS DE ENERGIA ELÉTRICA	8.000,00
---	-----------------

Demanda do Elemento	O valor das despesas com tarifas decorrentes da utilização dos serviços de energia elétrica.
----------------------------	--



PREFEITURA MUNICIPAL DE CEDRO/CE

CONTROLE DA DESPESA COM ELEMENTO E SUB-ELEMENTO

Anexo I - Detalhamento por Sub-Elemento Demanda e Justificativa

SECRETARIA MUNICIPAL DE FINANÇAS

33903979 - SERVIÇO DE APOIO ADMINISTRATIVO		30.000,00
Demanda do Elemento	O valor das despesas com serviços prestados por pessoa jurídica a título de apoio às atividades administrativas, técnicas e operacionais dos órgãos públicos, nos casos em que o contrato não especifique o quantitativo físico do pessoal a ser utilizado, a saber: assistência técnica, comissão aérea e apoio solo, jardinagem, operadores de máquinas e motoristas, recepcionistas, instalação de equipamentos de segurança, da rede elétrica, hidráulica, telefonia, comunicação, arquivamento de acervo documental e afins.	

SECRETARIA MUNICIPAL DE FINANÇAS

33904006 - LOCAÇÃO DE SOFTWARES		107.000,00
Demanda do Elemento	O valor das despesas com remuneração de serviços de aluguel de softwares. Contabiliza os programas de computador que são locados ou licenciados prontos (software de prateleira). Um dos termos mais utilizados é licenciamento temporário ou subscrição do software, ou seja, o software vai ser utilizado por um prazo definido em contrato. Ao término do contrato, o fornecedor poderá exigir a retirada do software do ambiente de produção do contratante.	

SECRETARIA MUNICIPAL DE FINANÇAS

33904017 - COMPUTAÇÃO EM NUVEM - INFRAESTRUTURA		12.000,00
Demanda do Elemento	O valor dos serviços prestados pelo fornecimento de uma infra estrutura de TI completa (processamento, armazenamento e comunicação de rede) que são consumidos como serviços.	



PREFEITURA MUNICIPAL DE CEDRO/CE
CONTROLE DA DESPESA COM ELEMENTO E SUB-ELEMENTO

Anexo I - Detalhamento por Sub-Elemento Demanda e Justificativa

SECRETARIA MUNICIPAL DE FINANÇAS

33903916 - REPARO E MANUTENÇÃO DE BENS IMÓVEIS		89.352,49
Demanda do Elemento	O valor das despesas com serviços de reparos, consertos, revisões e adaptações de bens imóveis, tais como: pintura, reparos e reformas de imóveis em geral, reparos em instalações elétricas e hidráulicas, reparos, recuperações e adaptações de biombos, carpetes, divisórias e lambris, manutenção de elevadores, limpeza de fossa e outros.	

SECRETARIA MUNICIPAL DE FINANÇAS

33903990 - SERVIÇOS DE PUBLICIDADE LEGAL		29.500,00
Demanda do Elemento	O valor das despesas com serviços de publicidade legal, que se realiza em obediência a prescrição de leis, decretos, portarias, instruções, estatutos, regimentos ou regulamentos internos dos integrantes do sistema de comunicação de governo do Poder Executivo Federal - Sicom, prestados por pessoa jurídica.	

SECRETARIA MUNICIPAL DE FINANÇAS

33903099 - AFINS (OUTROS) MATERIAIS DE COSUMO		2.000,00
Demanda do Elemento	O valor da apropriação da despesa com afins (outros) materiais de consumo que não se enquadrem nos subitens anteriores.	



PREFEITURA MUNICIPAL DE CEDRO/CE
CONTROLE DA DESPESA COM ELEMENTO E SUB-ELEMENTO

Anexo I - Detalhamento por Sub-Elemento Demanda e Justificativa

SECRETARIA MUNICIPAL DE FINANÇAS

33903300 - PASSAGENS E DESPESAS COM LOCOM		9.441,00
Demanda do Elemento	As despesas orçamentárias com aquisição de passagens (aéreas, terrestres, fluviais ou marítimas), taxas de embarque, seguros, fretamento, pedágios, locação ou uso de veículos para transporte de pessoas e suas respectivas bagagens, inclusive nos casos de mudanças de domicílio no interesse da Administração.	

SECRETARIA MUNICIPAL DE FINANÇAS

33903500 - SERVIÇOS DE CONSULTORIA		11.669,00
Demanda do Elemento	As despesas orçamentárias decorrentes de contratos com pessoas físicas ou jurídicas, prestadoras de serviços nas áreas de consultorias técnicas, auditorias financeiras ou jurídicas, ou assemelhadas.	

SECRETARIA MUNICIPAL DE FINANÇAS

33903699 - OUTROS SERVIÇOS PESSOA FISICA		3.000,00
Demanda do Elemento	O valor das despesas com serviços de natureza eventual, prestados por pessoa física, não contemplados em subitens específicos.	



PREFEITURA MUNICIPAL DE CEDRO/CE

CONTROLE DA DESPESA COM ELEMENTO E SUB-ELEMENTO

Anexo I - Detalhamento por Sub-Elemento Demanda e Justificativa

SECRETARIA MUNICIPAL DE FINANÇAS

33903999 - OUTROS SERVIÇOS DE TERCEIROS PESSOA JURIDICA		42.198,51
Demanda do Elemento	Despesas a serem apropriadas no desdobramento do elemento de despesa específico subelemento/item de gasto) no ato da liquidação, decorrentes de serviços prestados por pessoas jurídicas para órgãos públicos.	

SECRETARIA MUNICIPAL DE FINANÇAS

33904099 - OUTROS SERVIÇOS DE TIC		31.571,00
Demanda do Elemento	O valor das despesas com outros serviços de TIC não especificados em subelemento específico.	

SECRETARIA MUNICIPAL DE FINANÇAS

44905200 - EQUIPAMENTOS E MATERIAL PERMANENTE		17.706,00
Demanda do Elemento	Despesas orçamentárias com aquisição de aeronaves; aparelhos de medição; aparelhos e equipamentos de comunicação; aparelhos, equipamentos e utensílios médico, odontológico, laboratorial e hospitalar; aparelhos e equipamentos para esporte e diversões; aparelhos e utensílios domésticos; armamentos; coleções e materiais bibliográficos; embarcações, equipamentos de manobra e patrulhamento; equipamentos de proteção, segurança, socorro e sobrevivência; instrumentos musicais e artísticos; máquinas, aparelhos e equipamentos de uso industrial; máquinas, aparelhos e equipamentos gráficos e equipamentos diversos; máquinas, aparelhos e utensílios de escritório; máquinas, ferramentas e utensílios de oficina; máquinas, tratores e equipamentos agrícolas, rodoviários e de movimentação de carga; mobiliário em geral; obras de arte e peças para museu; semoventes; veículos diversos; veículos ferroviários; veículos rodoviários; outros materiais permanentes.	



PREFEITURA MUNICIPAL DE CEDRO/CE

CONTROLE DA DESPESA COM ELEMENTO E SUB-ELEMENTO

Anexo I - Detalhamento por Sub-Elemento Demanda e Justificativa

SECRETARIA MUNICIPAL DE FINANÇAS

44905100 - OBRAS E INSTALAÇÕES		14.533,00
Demanda do Elemento	Despesas com estudos e projetos; início, prosseguimento e conclusão de obras; pagamento de pessoal temporário não pertencente ao quadro da entidade e necessário à realização das mesmas; pagamento de obras contratadas; instalações que sejam incorporáveis ou inerentes ao imóvel, tais como: elevadores, aparelhagem para ar condicionado central, etc.	

SECRETARIA MUNICIPAL DE INFRAESTRUTURA

33903926 - LOCAÇÃO DE VEÍCULOS AUTOMOTORES		168.852,94
Demanda do Elemento	Despesas com aluguel de veículos automotores para execução de trabalhos que não possam ser desempenhados através dos veículos integrantes da frota do Estado. Excetua-se a locação de veículos destinados a transporte de pessoas que deverá ser feita no elemento 33. Exemplos: caminhões, caminhonetes, barcos, lanchas, tratores, ambulância, etc.	

SECRETARIA MUNICIPAL DE INFRAESTRUTURA

33903978 - LIMPEZA E CONSERVAÇÃO		30.000,00
Demanda do Elemento	O valor das despesas com serviços de limpeza, higienização, coleta de lixo, retirada de entulho, conservação, dedetização e asseio dos órgãos públicos, e lavagem de veículos, nos casos em que o contrato não especifique o quantitativo físico do pessoal a ser utilizado.	



PREFEITURA MUNICIPAL DE CEDRO/CE
CONTROLE DA DESPESA COM ELEMENTO E SUB-ELEMENTO

Anexo I - Detalhamento por Sub-Elemento Demanda e Justificativa

SECRETARIA MUNICIPAL DE INFRAESTRUTURA

33903981 - SERVIÇOS BANCÁRIOS		10.000,00
Demanda do Elemento	O valor das despesas com comissões, tarifas e remunerações decorrentes de serviços prestados por bancos, instituições financeiras e agentes financeiros do SFH, compreendendo os serviços de análise técnica, jurídica e documental das propostas de estados e municípios, bem como os custos de acompanhamento das obras, até a conclusão das unidades habitacionais, e despesas com a guarda/custódia de valores (cofres de aluguel).	

SECRETARIA MUNICIPAL DE INFRAESTRUTURA

33903906 - CAPATAZIA, ESTIVA E PESAGEM		17.700,00
Demanda do Elemento	O valor das despesas com remuneração de serviços utilizados na movimentação e pesagem de cargas (mercadorias e produtos).	

SECRETARIA MUNICIPAL DE INFRAESTRUTURA

33903923 - FESTIVIDADES E HOMENAGENS		12.980,00
Demanda do Elemento	O valor das despesas com serviços utilizados na organização de eventos, tais como: coquetéis, festas de conagração, recepções e outros.	



PREFEITURA MUNICIPAL DE CEDRO/CE
CONTROLE DA DESPESA COM ELEMENTO E SUB-ELEMENTO

Anexo I - Detalhamento por Sub-Elemento Demanda e Justificativa

SECRETARIA MUNICIPAL DE INFRAESTRUTURA

33903933 - DEDETIZAÇÃO/TRATAMENTO DE RESÍDUOS E AFINS		35.400,00
Demanda do Elemento	Despesas com o pagamento de pessoa jurídica contratada para realizar serviço de dedetização e tratamento de resíduos e afins.	

SECRETARIA MUNICIPAL DE INFRAESTRUTURA

33903959 - ÁUDIO, VÍDEO E FOTO		17.700,00
Demanda do Elemento	Despesas com tarifas decorrentes da utilização de serviços de tráfego de voz, imagem e dados. Exemplos: telefonia fixa (despesa relativa ao serviço de pontos de voz, incluindo instalação e configuração, serviço de tráfego extra rede, outros serviços de tráfego - 0800,0400), etc.	

SECRETARIA MUNICIPAL DE INFRAESTRUTURA

33903990 - SERVIÇOS DE PUBLICIDADE LEGAL		41.300,00
Demanda do Elemento	O valor das despesas com serviços de publicidade legal, que se realiza em obediência a prescrição de leis, decretos, portarias, instruções, estatutos, regimentos ou regulamentos internos dos integrantes do sistema de comunicação de governo do Poder Executivo Federal - Sicom, prestados por pessoa jurídica.	



PREFEITURA MUNICIPAL DE CEDRO/CE

CONTROLE DA DESPESA COM ELEMENTO E SUB-ELEMENTO

Anexo I - Detalhamento por Sub-Elemento Demanda e Justificativa

SECRETARIA MUNICIPAL DE INFRAESTRUTURA

33903615 - LOCAÇÃO DE IMÓVEIS		10.000,00
Demanda do Elemento	O valor das despesas com remuneração de serviços de aluguel de prédios, salas e outros imóveis de pessoa física.	

SECRETARIA MUNICIPAL DE INFRAESTRUTURA

33903001 - COMBUSTÍVEIS E LUBRIFICANTES AUTOMOTIVOS		1.466.437,00
Demanda do Elemento	O valor das despesas com combustíveis, para motores de combustão interna, de veículos rodoviários, tratores em geral, embarcações diversas, grupos geradores, estacionados ou transportáveis, todos os óleos lubrificantes destinados aos sistemas hidráulicos, hidramáticos, de caixa de transmissão de força e graxas grafitadas para altas e baixas temperaturas, tais como: aditivos, álcool hidratado, fluido para amortecedor, fluido para transmissão hidráulica, gasolina, graxas, óleo diesel, óleo para cárter, óleo para freio hidráulico e outros.	

SECRETARIA MUNICIPAL DE INFRAESTRUTURA

33903024 - MAT. P/ MANUT. DE BENS IMOVEIS		50.000,00
Demanda do Elemento	Despesas com aquisição de materiais de consumo para aplicação, manutenção e reposição de quaisquer bens imóveis públicos. Exemplos: amianto, aparelhos sanitários, arames liso e farpado, areias, basculantes, bocas de lobo, boias, britas, brochas, cabos metálicos, box para banheiro, canos, cerâmicas, cimentos, colas, compressores para central de ar-condicionado, condutores de fios, conexões, curvas, chaves, espelho fixo com/sem moldura, esquadrias, fechaduras, ferro, gaxetas, grades, impermeabilizantes, isolantes acústicos e térmicos, janelas, joelhos, ladrilhos, lavatórios, lixas, madeira, marcos de concreto, massas corridas, niples, papéis de parede, parafusos, pias, pigmentos, portas, porta de vidro, portões e portais (inclusive de vidro), pregos, reparos, rolos solventes, sifões, tacos, tampas para vaso, tampões de ferro, tanques, telas de estuque, telhas, tijolos, tintas, torneiras, trinchas, tubos de concreto, válvulas, vernizes, vidros, louças e metais em geral, caixa, etc.	



PREFEITURA MUNICIPAL DE CEDRO/CE
CONTROLE DA DESPESA COM ELEMENTO E SUB-ELEMENTO

Anexo I - Detalhamento por Sub-Elemento Demanda e Justificativa

SECRETARIA MUNICIPAL DE INFRAESTRUTURA

33903039 - MATERIAL PARA MANUTENÇÃO DE VEÍCULOS		370.500,00
Demanda do Elemento	O valor das despesas com materiais para aplicação e manutenção de veículos rodoviários, viaturas blindadas e tratores em geral, tais como: água destilada, amortecedores, baterias, borrachas, buzina, cabos de acelerador, cabos de embreagem, câmara de ar, carburador completo, cifa, colar de embreagem, condensador e platinado, correias, disco de embreagem, ignição, junta homocinética, lâmpadas e lanternas para veículos, lonas e pastilhas de freio, mangueiras, material utilizado em lanternagem e pintura, motor de reposição, para-brisa, para-choque, platô, pneus, reparos, retentores, retrovisores, rolamentos, tapetes, válvula da marcha, lenta e termostática, velas e afins.	

SECRETARIA MUNICIPAL DE INFRAESTRUTURA

33903007 - GÊNEROS DE ALIMENTAÇÃO		20.886,00
Demanda do Elemento	O valor das despesas com gêneros de alimentação ao natural, beneficiados ou conservados, tais como: açúcar, adoçante, água mineral, bebidas, café, carnes em geral, cereais, chás, condimentos, frutas, gelo, legumes, refrigerantes, sucos, temperos, verduras e outros.	

SECRETARIA MUNICIPAL DE INFRAESTRUTURA

33903016 - MATERIAL DE EXPEDIENTE		29.500,00
Demanda do Elemento	Despesas com aquisição de materiais utilizados diretamente nos trabalhos administrativos, nos escritórios públicos, nos centros de estudos e pesquisas, nas escolas, nas universidades etc. Inclui-se aqui a aquisição de materiais de expediente por encomenda e desde que o órgão ou entidade não tenha fornecido a matéria-prima ainda que seja emitida nota fiscal de serviço.	



PREFEITURA MUNICIPAL DE CEDRO/CE
CONTROLE DA DESPESA COM ELEMENTO E SUB-ELEMENTO

Anexo I - Detalhamento por Sub-Elemento Demanda e Justificativa

SECRETARIA MUNICIPAL DE INFRAESTRUTURA

33903022 - MATERIAL DE LIMPEZA E PRODUÇÃO		25.960,00
Demanda do Elemento	O valor das despesas com materiais destinados à higienização pessoal, de ambientes de trabalho, de hospitais etc., tais como: álcool etílico, anticorrosivo, aparelho de barbear descartável, balde plástico, bomba para inseticida, capacho, cera, cesto para lixo, creme dental, desinfetante, desodorizante, detergente, escova de dente, escova para roupas e sapatos, espanador, esponja, estopa, flanela, inseticida, lus- tra-móveis, mangueira, naftalina, pá para lixo, palha de aço, panos para limpeza, papel higiênico, pasta para limpeza de utensílios, porta-sabão, removedor, rodo, sabão, sabonete, saco para lixo, saponáceo, soda cáustica, toalha de papel, vassoura e afins.	

SECRETARIA MUNICIPAL DE INFRAESTRUTURA

33903905 - SERVIÇOS TÉCNICOS PROFISSIONAIS		236.000,00
Demanda do Elemento	O valor das despesas com serviços prestados por empresas especializadas nas seguintes áreas: advocacia, arquitetura, contabilidade, economia, engenharia, estatística e outros.	

SECRETARIA MUNICIPAL DE INFRAESTRUTURA

33903912 - LOCAÇÃO DE MÁQUINAS E EQUIPAMENTOS		2.193.305,83
Demanda do Elemento	Despesas com aluguel de máquinas e equipamentos de interesses da Administração Pública. Exemplos: aluguel de máquinas de escritório (aparelho de fax e telex, máquina de calcular, de datilografia, etc.), máquinas de contabilidade, de processamento de dados (computador, impressora, scanner, copiadoras etc.), ar condicionado, etc.	



PREFEITURA MUNICIPAL DE CEDRO/CE
CONTROLE DA DESPESA COM ELEMENTO E SUB-ELEMENTO

Anexo I - Detalhamento por Sub-Elemento Demanda e Justificativa

SECRETARIA MUNICIPAL DE INFRAESTRUTURA

33903916 - REPARO E MANUTENÇÃO DE BENS IMÓVEIS		259.600,00
Demanda do Elemento	O valor das despesas com serviços de reparos, consertos, revisões e adaptações de bens imóveis, tais como: pintura, reparos e reformas de imóveis em geral, reparos em instalações elétricas e hidráulicas, reparos, recuperações e adaptações de biombos, carpetes, divisórias e lambris, manutenção de elevadores, limpeza de fossa e outros.	

SECRETARIA MUNICIPAL DE INFRAESTRUTURA

33903924 - DECORAÇÃO		17.700,00
Demanda do Elemento	Despesas com a execução de serviços de decoração, restrito aos órgãos que possuem dotação orçamentária para representação. Exemplos: decoração natalina do Palácio dos Campos das Princesas etc.	

SECRETARIA MUNICIPAL DE INFRAESTRUTURA

33903943 - SERVIÇOS DE ENERGIA ELÉTRICA		982.859,98
Demanda do Elemento	O valor das despesas com tarifas decorrentes da utilização dos serviços de energia elétrica.	



PREFEITURA MUNICIPAL DE CEDRO/CE
CONTROLE DA DESPESA COM ELEMENTO E SUB-ELEMENTO

Anexo I - Detalhamento por Sub-Elemento Demanda e Justificativa

SECRETARIA MUNICIPAL DE INFRAESTRUTURA

33903944 - SERVIÇOS DE ÁGUA E ESGOTO		106.775,91
Demanda do Elemento	O valor das despesas com tarifas decorrentes da utilização de serviços de água e esgoto.	

SECRETARIA MUNICIPAL DE INFRAESTRUTURA

33903947 - CORREIOS E TELÉGRAFOS		5.900,00
Demanda do Elemento	O valor das despesas com serviços de comunicação, radiodifusão e produção audiovisuais prestadas por pessoa jurídica.	

SECRETARIA MUNICIPAL DE INFRAESTRUTURA

33903963 - SERVIÇOS GRÁFICOS, DE ENCADERNAÇÃO E DE EMOLDURAÇÃO		17.700,00
Demanda do Elemento	Despesas com serviços de artes gráficas prestados por pessoa jurídica ainda que seja fornecida nota fiscal de venda.	



PREFEITURA MUNICIPAL DE CEDRO/CE
CONTROLE DA DESPESA COM ELEMENTO E SUB-ELEMENTO

Anexo I - Detalhamento por Sub-Elemento Demanda e Justificativa

SECRETARIA MUNICIPAL DE INFRAESTRUTURA

33903099 - AFINS (OUTROS) MATERIAIS DE COSUMO		50.000,00
Demanda do Elemento	O valor da apropriação da despesa com afins (outros) materiais de consumo que não se enquadrem nos subitens anteriores.	

SECRETARIA MUNICIPAL DE INFRAESTRUTURA

33903300 - PASSAGENS E DESPESAS COM LOCOM		5.834,00
Demanda do Elemento	As despesas orçamentárias com aquisição de passagens (aéreas, terrestres, fluviais ou marítimas), taxas de embarque, seguros, fretamento, pedágios, locação ou uso de veículos para transporte de pessoas e suas respectivas bagagens, inclusive nos casos de mudanças de domicílio no interesse da Administração.	

SECRETARIA MUNICIPAL DE INFRAESTRUTURA

33903500 - SERVIÇOS DE CONSULTORIA		24.292,00
Demanda do Elemento	As despesas orçamentárias decorrentes de contratos com pessoas físicas ou jurídicas, prestadoras de serviços nas áreas de consultorias técnicas, auditorias financeiras ou jurídicas, ou assemelhadas.	



PREFEITURA MUNICIPAL DE CEDRO/CE
CONTROLE DA DESPESA COM ELEMENTO E SUB-ELEMENTO

Anexo I - Detalhamento por Sub-Elemento Demanda e Justificativa

SECRETARIA MUNICIPAL DE INFRAESTRUTURA

33903699 - OUTROS SERVIÇOS PESSOA FISICA		10.593,00
Demanda do Elemento	O valor das despesas com serviços de natureza eventual, prestados por pessoa física, não contemplados em subitens específicos.	

SECRETARIA MUNICIPAL DE INFRAESTRUTURA

33903999 - OUTROS SERVIÇOS DE TERCEIROS PESSOA JURIDICA		377.743,34
Demanda do Elemento	Despesas a serem apropriadas no desdobramento do elemento de despesa específico subelemento/item de gasto) no ato da liquidação, decorrentes de serviços prestados por pessoas jurídicas para órgãos públicos.	

SECRETARIA MUNICIPAL DE INFRAESTRUTURA

44906100 - AQUISIÇÃO DE IMÓVEIS		49.703,00
Demanda do Elemento	O valor das despesas com aquisição de imóveis necessários à realização de obras, conforme § 4 do art. 12 da Lei nº 4230/64.	



PREFEITURA MUNICIPAL DE CEDRO/CE
CONTROLE DA DESPESA COM ELEMENTO E SUB-ELEMENTO

Anexo I - Detalhamento por Sub-Elemento Demanda e Justificativa

SECRETARIA MUNICIPAL DE INFRAESTRUTURA

44905200 - EQUIPAMENTOS E MATERIAL PERMANENTE		176.253,00
Demanda do Elemento	Despesas orçamentárias com aquisição de aeronaves; aparelhos de medição; aparelhos e equipamentos de comunicação; aparelhos, equipamentos e utensílios médico, odontológico, laboratorial e hospitalar; aparelhos e equipamentos para esporte e diversões; aparelhos e utensílios domésticos; armamentos; coleções e materiais bibliográficos; embarcações, equipamentos de manobra e patrulhamento; equipamentos de proteção, segurança, socorro e sobrevivência; instrumentos musicais e artísticos; máquinas, aparelhos e equipamentos de uso industrial; máquinas, aparelhos e equipamentos gráficos e equipamentos diversos; máquinas, aparelhos e utensílios de escritório; máquinas, ferramentas e utensílios de oficina; máquinas, tratores e equipamentos agrícolas, rodoviários e de movimentação de carga; mobiliário em geral; obras de arte e peças para museu; semoventes; veículos diversos; veículos ferroviários; veículos rodoviários; outros materiais permanentes.	

SECRETARIA MUNICIPAL DE INFRAESTRUTURA

44905100 - OBRAS E INSTALAÇÕES		5.305.020,00
Demanda do Elemento	Despesas com estudos e projetos; início, prosseguimento e conclusão de obras; pagamento de pessoal temporário não pertencente ao quadro da entidade e necessário à realização das mesmas; pagamento de obras contratadas; instalações que sejam incorporáveis ou inerentes ao imóvel, tais como: elevadores, aparelhagem para ar condicionado central, etc.	

SECRETARIA MUNICIPAL DE INFRAESTRUTURA

33904000 - SERVIÇOS DE TECNOLOGIA DA INFORMAÇÃO E COMUNICAÇÃO - PESSOA		5.593,00
Demanda do Elemento	Despesas orçamentárias decorrentes da prestação de serviços por pessoas jurídicas para órgãos e entidades da Administração Pública, relacionadas à Tecnologia da Informação e Comunicação - TIC, não classificadas em outros elementos de despesa, tais como: locação de equipamentos e softwares, desenvolvimento e manutenção de software, hospedagens de sistemas, comunicação de dados, serviços de telefonia fixa e móvel, quando integrarem pacote de comunicação de dados, suporte a usuários de TIC, suporte de infraestrutura de TIC, serviços técnicos profissionais de TIC, manutenção e conservação de equipamentos de TIC, digitalização, outsourcing de impressão e serviços relacionados a computação em nuvem, treinamento e capacitação em TIC, tratamento de dados, conteúdo de web; e outros congêneres.	



PREFEITURA MUNICIPAL DE CEDRO/CE
CONTROLE DA DESPESA COM ELEMENTO E SUB-ELEMENTO

Anexo I - Detalhamento por Sub-Elemento Demanda e Justificativa

SECRETARIA MUNICIPAL DE SEGURANÇA PÚBLICA

33903016 - MATERIAL DE EXPEDIENTE		8.260,00
Demanda do Elemento	Despesas com aquisição de materiais utilizados diretamente nos trabalhos administrativos, nos escritórios públicos, nos centros de estudos e pesquisas, nas escolas, nas universidades etc. Inclui-se aqui a aquisição de materiais de expediente por encomenda e desde que o órgão ou entidade não tenha fornecido a matéria-prima ainda que seja emitida nota fiscal de serviço.	

SECRETARIA MUNICIPAL DE SEGURANÇA PÚBLICA

33903905 - SERVIÇOS TÉCNICOS PROFISSIONAIS		29.500,00
Demanda do Elemento	O valor das despesas com serviços prestados por empresas especializadas nas seguintes áreas: advocacia, arquitetura, contabilidade, economia, engenharia, estatística e outros.	

SECRETARIA MUNICIPAL DE SEGURANÇA PÚBLICA

33903926 - LOCAÇÃO DE VEÍCULOS AUTOMOTORES		70.800,00
Demanda do Elemento	Despesas com aluguel de veículos automotores para execução de trabalhos que não possam ser desempenhados através dos veículos integrantes da frota do Estado. Excetua-se a locação de veículos destinados a transporte de pessoas que deverá ser feita no elemento 33. Exemplos: caminhões, caminhonetes, barcos, lanchas, tratores, ambulância, etc.	



PREFEITURA MUNICIPAL DE CEDRO/CE
CONTROLE DA DESPESA COM ELEMENTO E SUB-ELEMENTO

Anexo I - Detalhamento por Sub-Elemento Demanda e Justificativa

SECRETARIA MUNICIPAL DE SEGURANÇA PÚBLICA

33903963 - SERVIÇOS GRÁFICOS, DE ENCADERNAÇÃO E DE EMOLDURAÇÃO	17.700,00
--	------------------

Demanda do Elemento	Despesas com serviços de artes gráficas prestados por pessoa jurídica ainda que seja fornecida nota fiscal de venda.
----------------------------	--

SECRETARIA MUNICIPAL DE SEGURANÇA PÚBLICA

33903615 - LOCAÇÃO DE IMÓVEIS	30.680,00
-------------------------------	------------------

Demanda do Elemento	O valor das despesas com remuneração de serviços de aluguel de prédios, salas e outros imóveis de pessoa física.
----------------------------	--

SECRETARIA MUNICIPAL DE SEGURANÇA PÚBLICA

33903001 - COMBUSTÍVEIS E LUBRIFICANTES AUTOMOTIVOS	59.000,00
---	------------------

Demanda do Elemento	O valor das despesas com combustíveis, para motores de combustão interna, de veículos rodoviários, tratores em geral, embarcações diversas, grupos geradores, estacionados ou transportáveis, todos os óleos lubrificantes destinados aos sistemas hidráulicos, hidramáticos, de caixa de transmissão de força e graxas grafitadas para altas e baixas temperaturas, tais como: aditivos, álcool hidratado, fluido para amortecedor, fluido para transmissão hidráulica, gasolina, graxas, óleo diesel, óleo para cárter, óleo para freio hidráulico e outros.
----------------------------	--



PREFEITURA MUNICIPAL DE CEDRO/CE

CONTROLE DA DESPESA COM ELEMENTO E SUB-ELEMENTO

Anexo I - Detalhamento por Sub-Elemento Demanda e Justificativa

SECRETARIA MUNICIPAL DE SEGURANÇA PÚBLICA

33903004 - GÁS E OUTROS MATERIAIS ENGARRA		4.720,00
Demanda do Elemento	O valor das despesas com gás de uso industrial, de tratamento de água, de iluminação, de uso médico, bem como gases nobres para uso em laboratório científico, tais como: acetileno, carbônico freon, hélio, hidrogênio, liquefeito de Petróleo, nitrogênio, oxigênio e outros. Registra, ainda, o valor das despesas com gás, pó químico, água pressurizada e outros materiais utilizados na recarga de extintores de incêndio.	

SECRETARIA MUNICIPAL DE SEGURANÇA PÚBLICA

33903007 - GÊNEROS DE ALIMENTAÇÃO		9.440,00
Demanda do Elemento	O valor das despesas com gêneros de alimentação ao natural, beneficiados ou conservados, tais como: açúcar, adoçante, água mineral, bebidas, café, carnes em geral, cereais, chás, condimentos, frutas, gelo, legumes, refrigerantes, sucos, temperos, verduras e outros.	

SECRETARIA MUNICIPAL DE SEGURANÇA PÚBLICA

33903022 - MATERIAL DE LIMPEZA E PRODUÇÃO		6.343,87
Demanda do Elemento	O valor das despesas com materiais destinados à higienização pessoal, de ambientes de trabalho, de hospitais etc., tais como: álcool etílico, anticorrosivo, aparelho de barbear descartável, balde plástico, bomba para inseticida, capacho, cera, cesto para lixo, creme dental, desinfetante, desodorizante, detergente, escova de dente, escova para roupas e sapatos, espanador, esponja, estopa, flanela, inseticida, luvas, móveis, mangueira, naftalina, pá para lixo, palha de aço, panos para limpeza, papel higiênico, pasta para limpeza de utensílios, porta-sabão, removedor, rodo, sabão, sabonete, saco para lixo, saponáceo, soda cáustica, toalha de papel, vassoura e afins.	



PREFEITURA MUNICIPAL DE CEDRO/CE
CONTROLE DA DESPESA COM ELEMENTO E SUB-ELEMENTO

Anexo I - Detalhamento por Sub-Elemento Demanda e Justificativa

SECRETARIA MUNICIPAL DE SEGURANÇA PÚBLICA

33903039 - MATERIAL PARA MANUTENÇÃO DE VEÍCULOS		47.200,00
Demanda do Elemento	O valor das despesas com materiais para aplicação e manutenção de veículos rodoviários, viaturas blindadas e tratores em geral, tais como: água destilada, amortecedores, baterias, borrachas, buzina, cabos de acelerador, cabos de embreagem, câmara de ar, carburador completo, cifa, colar de embreagem, condensador e platinado, correias, disco de embreagem, ignição, junta homocinética, lâmpadas e lanternas para veículos, lonas e pastilhas de freio, mangueiras, material utilizado em lanternagem e pintura, motor de reposição, para-brisa, para-choque, platô, pneus, reparos, retentores, retrovisores, rolamentos, tapetes, válvula da marcha, lenta e termostática, velas e afins.	

SECRETARIA MUNICIPAL DE SEGURANÇA PÚBLICA

33903606 - SERVIÇOS TÉCNICOS PROFISSIONAIS		14.160,00
Demanda do Elemento	O valor das despesas com serviços prestados por profissionais técnicos de áreas como: administração, advocacia, arquitetura, contabilidade, economia, engenharia, estatística etc.	

SECRETARIA MUNICIPAL DE SEGURANÇA PÚBLICA

33903916 - REPARO E MANUTENÇÃO DE BENS IMÓVEIS		61.360,00
Demanda do Elemento	O valor das despesas com serviços de reparos, consertos, revisões e adaptações de bens imóveis, tais como: pintura, reparos e reformas de imóveis em geral, reparos em instalações elétricas e hidráulicas, reparos, recuperações e adaptações de biombos, carpetes, divisórias e lambris, manutenção de elevadores, limpeza de fossa e outros.	



PREFEITURA MUNICIPAL DE CEDRO/CE
CONTROLE DA DESPESA COM ELEMENTO E SUB-ELEMENTO

Anexo I - Detalhamento por Sub-Elemento Demanda e Justificativa

SECRETARIA MUNICIPAL DE SEGURANÇA PÚBLICA

33903922 - EXPOSIÇÕES, CONGRESSOS, CONFERÊNCIAS E AFINS		10.266,00
Demanda do Elemento	Despesas com serviços destinados à realização, participação ou patrocínio de conferências, congressos, seminários, exposições, feiras e afins. Exemplos: contratação de empresa para organizar seminários e afins, inscrição em congressos e afins, coffe-break, aluguel de salas e de equipamentos de som para eventos, configurando patrocínio do Governo do Estado em Congressos, Seminários, etc.	

SECRETARIA MUNICIPAL DE SEGURANÇA PÚBLICA

33903943 - SERVIÇOS DE ENERGIA ELÉTRICA		11.800,00
Demanda do Elemento	O valor das despesas com tarifas decorrentes da utilização dos serviços de energia elétrica.	

SECRETARIA MUNICIPAL DE SEGURANÇA PÚBLICA

33903944 - SERVIÇOS DE ÁGUA E ESGOTO		10.556,24
Demanda do Elemento	O valor das despesas com tarifas decorrentes da utilização de serviços de água e esgoto.	



PREFEITURA MUNICIPAL DE CEDRO/CE
CONTROLE DA DESPESA COM ELEMENTO E SUB-ELEMENTO

Anexo I - Detalhamento por Sub-Elemento Demanda e Justificativa

SECRETARIA MUNICIPAL DE SEGURANÇA PÚBLICA

33903099 - AFINS (OUTROS) MATERIAIS DE COSUMO		66.807,13
Demanda do Elemento	O valor da apropriação da despesa com afins (outros) materiais de consumo que não se enquadrem nos subitens anteriores.	

SECRETARIA MUNICIPAL DE SEGURANÇA PÚBLICA

33903300 - PASSAGENS E DESPESAS COM LOCOM		16.779,00
Demanda do Elemento	As despesas orçamentárias com aquisição de passagens (aéreas, terrestres, fluviais ou marítimas), taxas de embarque, seguros, fretamento, pedágios, locação ou uso de veículos para transporte de pessoas e suas respectivas bagagens, inclusive nos casos de mudanças de domicílio no interesse da Administração.	

SECRETARIA MUNICIPAL DE SEGURANÇA PÚBLICA

33903500 - SERVIÇOS DE CONSULTORIA		5.593,00
Demanda do Elemento	As despesas orçamentárias decorrentes de contratos com pessoas físicas ou jurídicas, prestadoras de serviços nas áreas de consultorias técnicas, auditorias financeiras ou jurídicas, ou assemelhadas.	



PREFEITURA MUNICIPAL DE CEDRO/CE
CONTROLE DA DESPESA COM ELEMENTO E SUB-ELEMENTO

Anexo I - Detalhamento por Sub-Elemento Demanda e Justificativa

SECRETARIA MUNICIPAL DE SEGURANÇA PÚBLICA

33903699 - OUTROS SERVIÇOS PESSOA FISICA		18.325,00
Demanda do Elemento	O valor das despesas com serviços de natureza eventual, prestados por pessoa física, não contemplados em subitens específicos.	

SECRETARIA MUNICIPAL DE SEGURANÇA PÚBLICA

33903999 - OUTROS SERVIÇOS DE TERCEIROS PESSOA JURIDICA		33.624,76
Demanda do Elemento	Despesas a serem apropriadas no desdobramento do elemento de despesa específico subelemento/item de gasto) no ato da liquidação, decorrentes de serviços prestados por pessoas jurídicas para órgãos públicos.	

SECRETARIA MUNICIPAL DE SEGURANÇA PÚBLICA

44905200 - EQUIPAMENTOS E MATERIAL PERMANENTE		877.781,00
Demanda do Elemento	Despesas orçamentárias com aquisição de aeronaves; aparelhos de medição; aparelhos e equipamentos de comunicação; aparelhos, equipamentos e utensílios médico, odontológico, laboratorial e hospitalar; aparelhos e equipamentos para esporte e diversões; aparelhos e utensílios domésticos; armamentos; coleções e materiais bibliográficos; embarcações, equipamentos de manobra e patrulhamento; equipamentos de proteção, segurança, socorro e sobrevivência; instrumentos musicais e artísticos; máquinas, aparelhos e equipamentos de uso industrial; máquinas, aparelhos e equipamentos gráficos e equipamentos diversos; máquinas, aparelhos e utensílios de escritório; máquinas, ferramentas e utensílios de oficina; máquinas, tratores e equipamentos agrícolas, rodoviários e de movimentação de carga; mobiliário em geral; obras de arte e peças para museu; semoventes; veículos diversos; veículos ferroviários; veículos rodoviários; outros materiais permanentes.	



PREFEITURA MUNICIPAL DE CEDRO/CE

CONTROLE DA DESPESA COM ELEMENTO E SUB-ELEMENTO

Anexo I - Detalhamento por Sub-Elemento Demanda e Justificativa

SECRETARIA MUNICIPAL DE SEGURANÇA PÚBLICA

44905100 - OBRAS E INSTALAÇÕES		39.762,00
Demanda do Elemento	Despesas com estudos e projetos; início, prosseguimento e conclusão de obras; pagamento de pessoal temporário não pertencente ao quadro da entidade e necessário à realização das mesmas; pagamento de obras contratadas; instalações que sejam incorporáveis ou inerentes ao imóvel, tais como: elevadores, aparelhagem para ar condicionado central, etc.	

SECRETARIA MUNICIPAL DE TURISMO

33903024 - MAT. P/ MANUT. DE BENS IMOVEIS		20.000,00
Demanda do Elemento	Despesas com aquisição de materiais de consumo para aplicação, manutenção e reposição de quaisquer bens imóveis públicos. Exemplos: amianto, aparelhos sanitários, arames liso e farpado, areias, basculantes, bocas de lobo, boias, britas, brochas, cabos metálicos, box para banheiro, canos, cerâmicas, cimentos, colas, compressores para central de ar-condicionado, condutores de fios, conexões, curvas, chaves, espelho fixo com/sem moldura, esquadrias, fechaduras, ferro, gaxetas, grades, impermeabilizantes, isolantes acústicos e térmicos, janelas, joelhos, ladrilhos, lavatórios, lixas, madeira, marcos de concreto, massas corridas, niples, papéis de parede, parafusos, pias, pigmentos, portas, porta de vidro, portões e portais (inclusive de vidro), pregos, reparos, rolos solventes, sifões, tacos, tampas para vaso, tampões de ferro, tanques, telas de estuque, telhas, tijolos, tintas, torneiras, trinchas, tubos de concreto, válvulas, vernizes, vidros, louças e metais em geral, caixa , etc.	

SECRETARIA MUNICIPAL DE TURISMO

33903606 - SERVIÇOS TÉCNICOS PROFISSIONAIS		34.009,00
Demanda do Elemento	O valor das despesas com serviços prestados por profissionais técnicos de áreas como: administração, advocacia, arquitetura, contabilidade, economia, engenharia, estatística etc.	



PREFEITURA MUNICIPAL DE CEDRO/CE
CONTROLE DA DESPESA COM ELEMENTO E SUB-ELEMENTO

Anexo I - Detalhamento por Sub-Elemento Demanda e Justificativa

SECRETARIA MUNICIPAL DE TURISMO

33903007 - GÊNEROS DE ALIMENTAÇÃO		9.440,00
Demanda do Elemento	O valor das despesas com gêneros de alimentação ao natural, beneficiados ou conservados, tais como: açúcar, adoçante, água mineral, bebidas, café, carnes em geral, cereais, chás, condimentos, frutas, gelo, legumes, refrigerantes, sucos, temperos, verduras e outros.	

SECRETARIA MUNICIPAL DE TURISMO

33903016 - MATERIAL DE EXPEDIENTE		7.080,00
Demanda do Elemento	Despesas com aquisição de materiais utilizados diretamente nos trabalhos administrativos, nos escritórios públicos, nos centros de estudos e pesquisas, nas escolas, nas universidades etc. Inclui-se aqui a aquisição de materiais de expediente por encomenda e desde que o órgão ou entidade não tenha fornecido a matéria-prima ainda que seja emitida nota fiscal de serviço.	

SECRETARIA MUNICIPAL DE TURISMO

33903022 - MATERIAL DE LIMPEZA E PRODUÇÃO		17.700,00
Demanda do Elemento	O valor das despesas com materiais destinados à higienização pessoal, de ambientes de trabalho, de hospitais etc., tais como: álcool etílico, anticorrosivo, aparelho de barbear descartável, balde plástico, bomba para inseticida, capacho, cera, cesto para lixo, creme dental, desinfetante, desodorizante, detergente, escova de dente, escova para roupas e sapatos, espanador, esponja, estopa, flanela, inseticida, lus- tra-móveis, mangueira, naftalina, pá para lixo, palha de aço, panos para limpeza, papel higiênico, pasta para limpeza de utensílios, porta-sabão, removedor, rodo, sabão, sabonete, saco para lixo, saponáceo, soda cáustica, toalha de papel, vassoura e afins.	



PREFEITURA MUNICIPAL DE CEDRO/CE
CONTROLE DA DESPESA COM ELEMENTO E SUB-ELEMENTO

Anexo I - Detalhamento por Sub-Elemento Demanda e Justificativa

SECRETARIA MUNICIPAL DE TURISMO

33903025 - MAT.P/ MANUT. DE BENS MOVEIS		11.800,00
Demanda do Elemento	"Despesas com aquisição de componentes, peças, acessórios e sobressalentes para aplicação, manutenção e reposição em bens móveis em geral, bem como material para reparo e manutenção de mobiliário em geral. Exemplos: cabos, chaves, cilindros para máquinas copiadoras, compressores	

SECRETARIA MUNICIPAL DE TURISMO

33903923 - FESTIVIDADES E HOMENAGENS		1.309.800,00
Demanda do Elemento	O valor das despesas com serviços utilizados na organização de eventos, tais como: coquetéis, festas de conagraçamento, recepções e outros.	

SECRETARIA MUNICIPAL DE TURISMO

33903959 - ÁUDIO, VÍDEO E FOTO		29.500,00
Demanda do Elemento	Despesas com tarifas decorrentes da utilização de serviços de tráfego de voz, imagem e dados. Exemplos: telefonia fixa (despesa relativa ao serviço de pontos de voz, incluindo instalação e configuração, serviço de tráfego extra rede, outros serviços de tráfego - 0800,0400), etc.	



PREFEITURA MUNICIPAL DE CEDRO/CE
CONTROLE DA DESPESA COM ELEMENTO E SUB-ELEMENTO

Anexo I - Detalhamento por Sub-Elemento Demanda e Justificativa

SECRETARIA MUNICIPAL DE TURISMO

33903963 - SERVIÇOS GRÁFICOS, DE ENCADERNAÇÃO E DE EMOLDURAÇÃO	17.700,00
--	------------------

Demanda do Elemento	Despesas com serviços de artes gráficas prestados por pessoa jurídica ainda que seja fornecida nota fiscal de venda.
----------------------------	--

SECRETARIA MUNICIPAL DE TURISMO

33903968 - CONSERVAÇÃO E REBENEFICIAMENTO DE MERCADORIAS	18.710,55
--	------------------

Demanda do Elemento	Registra o valor das despesas com serviços utilizados na conservação e rebeneficiamento de mercadorias.
----------------------------	---

SECRETARIA MUNICIPAL DE TURISMO

33903099 - AFINS (OUTROS) MATERIAIS DE COSUMO	89.466,00
---	------------------

Demanda do Elemento	O valor da apropriação da despesa com afins (outros) materiais de consumo que não se enquadrem nos subitens anteriores.
----------------------------	---



PREFEITURA MUNICIPAL DE CEDRO/CE
CONTROLE DA DESPESA COM ELEMENTO E SUB-ELEMENTO

Anexo I - Detalhamento por Sub-Elemento Demanda e Justificativa

SECRETARIA MUNICIPAL DE TURISMO

33903300 - PASSAGENS E DESPESAS COM LOCOM		6.046,00
Demanda do Elemento	As despesas orçamentárias com aquisição de passagens (aéreas, terrestres, fluviais ou marítimas), taxas de embarque, seguros, fretamento, pedágios, locação ou uso de veículos para transporte de pessoas e suas respectivas bagagens, inclusive nos casos de mudanças de domicílio no interesse da Administração.	

SECRETARIA MUNICIPAL DE TURISMO

33903699 - OUTROS SERVIÇOS PESSOA FISICA		20.000,00
Demanda do Elemento	O valor das despesas com serviços de natureza eventual, prestados por pessoa física, não contemplados em subitens específicos.	

SECRETARIA MUNICIPAL DE TURISMO

33903999 - OUTROS SERVIÇOS DE TERCEIROS PESSOA JURIDICA		242.152,45
Demanda do Elemento	Despesas a serem apropriadas no desdobramento do elemento de despesa específico subelemento/item de gasto) no ato da liquidação, decorrentes de serviços prestados por pessoas jurídicas para órgãos públicos.	



PREFEITURA MUNICIPAL DE CEDRO/CE
CONTROLE DA DESPESA COM ELEMENTO E SUB-ELEMENTO

Anexo I - Detalhamento por Sub-Elemento Demanda e Justificativa

SECRETARIA MUNICIPAL DE TURISMO

44905200 - EQUIPAMENTOS E MATERIAL PERMANENTE		46.685,00
Demanda do Elemento	Despesas orçamentárias com aquisição de aeronaves; aparelhos de medição; aparelhos e equipamentos de comunicação; aparelhos, equipamentos e utensílios médico, odontológico, laboratorial e hospitalar; aparelhos e equipamentos para esporte e diversões; aparelhos e utensílios domésticos; armamentos; coleções e materiais bibliográficos; embarcações, equipamentos de manobra e patrulhamento; equipamentos de proteção, segurança, socorro e sobrevivência; instrumentos musicais e artísticos; máquinas, aparelhos e equipamentos de uso industrial; máquinas, aparelhos e equipamentos gráficos e equipamentos diversos; máquinas, aparelhos e utensílios de escritório; máquinas, ferramentas e utensílios de oficina; máquinas, tratores e equipamentos agrícolas, rodoviários e de movimentação de carga; mobiliário em geral; obras de arte e peças para museu; semoventes; veículos diversos; veículos ferroviários; veículos rodoviários; outros materiais permanentes.	

SECRETARIA MUNICIPAL DE TURISMO

44905100 - OBRAS E INSTALAÇÕES		267.834,00
Demanda do Elemento	Despesas com estudos e projetos; início, prosseguimento e conclusão de obras; pagamento de pessoal temporário não pertencente ao quadro da entidade e necessário à realização das mesmas; pagamento de obras contratadas; instalações que sejam incorporáveis ou inerentes ao imóvel, tais como: elevadores, aparelhagem para ar condicionado central, etc.	

QUANTIDADE	428	TOTAL R\$	65.656.018,88
-------------------	-----	------------------	----------------------

PREFEITURA MUNICIPAL DE CEDRO/CE



PLANO DE CONTRATAÇÃO ANUAL EXERCÍCIO - 2026

Anexo II - Detalhamento Completo do Plano Contratual Anual



PREFEITURA MUNICIPAL DE CEDRO/CE

CONTROLE DA DESPESA COM ELEMENTO E SUB-ELEMENTO

Anexo II - Detalhamento Completo do Plano Contratual Anual

Entidade		PREFEITURA MUNICIPAL DE CEDRO/CE - CONTROLADORIA GERAL DO MUNICIPIO		
Elemento de Despesa		Nível	Valor Estimado	
CONTROLADORIA GERAL DO MUNICIPIO				
33903300 - PASSAGENS E DESPESAS COM LOCOMOÇÃO		33903300 - PASSAGENS E DESPESAS COM LOCOM	BAIXO	8.486,00
2026 - 0003 - 0015	Demanda do Elemento	As despesas orçamentárias com aquisição de passagens (aéreas, terrestres, fluviais ou marítimas), taxas de embarque, seguros, fretamento, pedágios, locação ou uso de veículos para transporte de pessoas e suas respectivas bagagens, inclusive nos casos de mudanças de domicílio no interesse da Administração.		
	Status:	Demanda Eventual	Previsão da Contratação:	Todo Exercício
CONTROLADORIA GERAL DO MUNICIPIO				
33903500 - SERVIÇOS DE CONSULTORIA		33903500 - SERVIÇOS DE CONSULTORIA	BAIXO	10.608,00
2026 - 0003 - 0016	Demanda do Elemento	As despesas orçamentárias decorrentes de contratos com pessoas físicas ou jurídicas, prestadoras de serviços nas áreas de consultorias técnicas, auditorias financeiras ou jurídicas, ou semelhantes.		
	Status:	Continuo	Previsão da Contratação:	Até o Quarto Trimestre
CONTROLADORIA GERAL DO MUNICIPIO				
33903600 - SERVIÇOS DE TERCEIRO PESSOA FISICA		33903600 - OUTROS SERVIÇOS DE TERCEIROS PESSOA FISICA	BAIXO	6.046,00
2026 - 0003 - 0017	Demanda do Elemento	Despesas orçamentárias decorrentes de serviços prestados por pessoa física pagos diretamente a esta e não enquadrados nos elementos de despesa específicos, tais como: remuneração de serviços de natureza eventual, prestado por pessoa física sem vínculo empregatício; estagiários, monitores diretamente contratados; gratificação por encargo de curso ou de concurso; diárias a colaboradores eventuais; locação de imóveis; salário de internos nas penitenciárias; e outras despesas pagas diretamente à pessoa física.		
	Status:	Demanda Eventual	Previsão da Contratação:	Todo Exercício



PREFEITURA MUNICIPAL DE CEDRO/CE

CONTROLE DA DESPESA COM ELEMENTO E SUB-ELEMENTO

Anexo II - Detalhamento Completo do Plano Contratual Anual

CONTROLADORIA GERAL DO MUNICIPIO

44905200 - MATERIAL PERMANENTE		44905200 - EQUIPAMENTOS E MATERIAL PERMANENTE	BAIXO	20.156,00
2026 - 0003 - 0020	Demanda do Elemento	Despesas orçamentárias com aquisição de aeronaves; aparelhos de medição; aparelhos e equipamentos de comunicação; aparelhos, equipamentos e utensílios médico, odontológico, laboratorial e hospitalar; aparelhos e equipamentos para esporte e diversões; aparelhos e utensílios domésticos; armamentos; coleções e materiais bibliográficos; embarcações, equipamentos de manobra e patrulhamento; equipamentos de proteção, segurança, socorro e sobrevivência; instrumentos musicais e artísticos; máquinas, aparelhos e equipamentos de uso industrial; máquinas, aparelhos e equipamentos gráficos e equipamentos diversos; máquinas, aparelhos e utensílios de escritório; máquinas, ferramentas e utensílios de oficina; máquinas, tratores e equipamentos agrícolas, rodoviários e de movimentação de carga; mobiliário em geral; obras de arte e peças para museu; semoventes; veículos diversos; veículos ferroviários; veículos rodoviários; outros materiais permanentes.		
	Status:	Demanda Eventual	Previsão da Contratação:	Todo Exercício

CONTROLADORIA GERAL DO MUNICIPIO

44905100 - OBRAS E INTALAÇÕES		44905100 - OBRAS E INSTALAÇÕES	BAIXO	5.593,00
2026 - 0003 - 0019	Demanda do Elemento	Despesas com estudos e projetos; início, prosseguimento e conclusão de obras; pagamento de pessoal temporário não pertencente ao quadro da entidade e necessário à realização das mesmas; pagamento de obras contratadas; instalações que sejam incorporáveis ou inerentes ao imóvel, tais como: elevadores, aparelhagem para ar condicionado central, etc.		
	Status:	Conforme Projeto	Previsão da Contratação:	Até o Segundo Trimestre

CONTROLADORIA GERAL DO MUNICIPIO

33903000 - MATERIAL DE CONSUMO		33903000 - MATERIAL DE CONSUMO	BAIXO	11.187,00
2026 - 0003 - 0014	Demanda do Elemento	Despesas orçamentárias com álcool automotivo; gasolina automotiva; diesel automotivo; lubrificantes automotivos; combustível e lubrificantes de aviação; gás engarrafado; outros combustíveis e lubrificantes; material biológico, farmacológico e laboratorial; animais para estudo, corte ou abate; alimentos para animais; material de coudelaria ou de uso zootécnico; sementes e mudas de plantas; gêneros de alimentação; material de construção para reparos em imóveis; material de manobra e patrulhamento; material de proteção, segurança, socorro e sobrevivência; material de expediente; material de cama e mesa, copa e cozinha, e produtos de higienização; material gráfico e de processamento de dados; aquisição de disquete; material para esportes e diversões; material para fotografia e filmagem; material para instalação elétrica e eletrônica; material para manutenção, reposição e aplicação; material odontológico, hospitalar e ambulatorial; material químico; material para telecomunicações; vestuário		
	Status:	Demanda Eventual	Previsão da Contratação:	Todo Exercício



PREFEITURA MUNICIPAL DE CEDRO/CE

CONTROLE DA DESPESA COM ELEMENTO E SUB-ELEMENTO

Anexo II - Detalhamento Completo do Plano Contratual Anual

CONTROLADORIA GERAL DO MUNICIPIO

33903900 - SERVIÇOS TERCEIRO PESSOA JURIDICA	33903900 - OUTROS SERVIÇOS DE TERCEIROS PESSOA JURIDICA	BAIXO	24.695,00
2026 - 0003 - 0018	Demanda do Elemento	Despesas orçamentárias decorrentes da prestação de serviços por pessoas jurídicas para órgãos públicos, exceto as relativas aos Serviços de Tecnologia da Informação e Comunicação – TIC, tais como: assinaturas de jornais e periódicos; tarifas de energia elétrica, gás, água e esgoto; serviços de comunicação (telex, correios, telefonia fixa e móvel, que não integrem pacote de comunicação de dados); fretes e carretos; locação de imóveis (inclusive despesas de condomínio e tributos à conta do locatário, quando previstos no contrato de locação); locação de equipamentos e materiais permanentes; conservação e adaptação de bens imóveis; seguros em geral (exceto os decorrentes de obrigação patronal); serviços de asseio e higiene; serviços de divulgação, impressão, encadernação e emolduramento; serviços funerários; despesas com congressos, simpósios, conferências ou exposições; vale-refeição; auxílio-creche (exclusive a indenização a servidor); e outros congêneres, bem como os encargos resulta	
	Status:	Demanda Eventual	Previsão da Contratação: Todo Exercício

FUNDO MUN DOS DIREITOS DA CRIANÇA E DO ADOLESCENTE

33903900 - SERVIÇOS TERCEIRO PESSOA JURIDICA	33903900 - OUTROS SERVIÇOS DE TERCEIROS PESSOA JURIDICA	BAIXO	50.000,00
2026 - 0018 - 0300	Demanda do Elemento	Despesas orçamentárias decorrentes da prestação de serviços por pessoas jurídicas para órgãos públicos, exceto as relativas aos Serviços de Tecnologia da Informação e Comunicação – TIC, tais como: assinaturas de jornais e periódicos; tarifas de energia elétrica, gás, água e esgoto; serviços de comunicação (telex, correios, telefonia fixa e móvel, que não integrem pacote de comunicação de dados); fretes e carretos; locação de imóveis (inclusive despesas de condomínio e tributos à conta do locatário, quando previstos no contrato de locação); locação de equipamentos e materiais permanentes; conservação e adaptação de bens imóveis; seguros em geral (exceto os decorrentes de obrigação patronal); serviços de asseio e higiene; serviços de divulgação, impressão, encadernação e emolduramento; serviços funerários; despesas com congressos, simpósios, conferências ou exposições; vale-refeição; auxílio-creche (exclusive a indenização a servidor); e outros congêneres, bem como os encargos resulta	
	Status:	Continuo	Previsão da Contratação: Todo Exercício

FUNDO MUN DOS DIREITOS DA CRIANÇA E DO ADOLESCENTE

33903600 - SERVIÇOS DE TERCEIRO PESSOA FISICA	33903600 - OUTROS SERVIÇOS DE TERCEIROS PESSOA FISICA	BAIXO	6.046,00
2026 - 0018 - 0122	Demanda do Elemento	Despesas orçamentárias decorrentes de serviços prestados por pessoa física pagos diretamente a esta e não enquadrados nos elementos de despesa específicos, tais como: remuneração de serviços de natureza eventual, prestado por pessoa física sem vínculo empregatício; estagiários, monitores diretamente contratados; gratificação por encargo de curso ou de concurso; diárias a colaboradores eventuais; locação de imóveis; salário de internos nas penitenciárias; e outras despesas pagas diretamente à pessoa física.	
	Status:	Demanda Eventual	Previsão da Contratação: Todo Exercício



PREFEITURA MUNICIPAL DE CEDRO/FMDCA

CONTROLE DA DESPESA COM ELEMENTO E SUB-ELEMENTO

Anexo II - Detalhamento Completo do Plano Contratual Anual

FUNDO MUN DOS DIREITOS DA CRIANÇA E DO ADOLESCENTE

44905200 - MATERIAL PERMANENTE		44905200 - EQUIPAMENTOS E MATERIAL PERMANENTE	BAIXO	30.000,00
2026 - 0018 - 0124	Demanda do Elemento	Despesas orçamentárias com aquisição de aeronaves; aparelhos de medição; aparelhos e equipamentos de comunicação; aparelhos, equipamentos e utensílios médico, odontológico, laboratorial e hospitalar; aparelhos e equipamentos para esporte e diversões; aparelhos e utensílios domésticos; armamentos; coleções e materiais bibliográficos; embarcações, equipamentos de manobra e patrulhamento; equipamentos de proteção, segurança, socorro e sobrevivência; instrumentos musicais e artísticos; máquinas, aparelhos e equipamentos de uso industrial; máquinas, aparelhos e equipamentos gráficos e equipamentos diversos; máquinas, aparelhos e utensílios de escritório; máquinas, ferramentas e utensílios de oficina; máquinas, tratores e equipamentos agrícolas, rodoviários e de movimentação de carga; mobiliário em geral; obras de arte e peças para museu; semoventes; veículos diversos; veículos ferroviários; veículos rodoviários; outros materiais permanentes.		
	Status:	Demanda Eventual	Previsão da Contratação:	Todo Exercício

FUNDO MUN DOS DIREITOS DA CRIANÇA E DO ADOLESCENTE

33903000 - MATERIAL DE CONSUMO		33903000 - MATERIAL DE CONSUMO	BAIXO	80.000,00
2026 - 0018 - 0121	Demanda do Elemento	Despesas orçamentárias com álcool automotivo; gasolina automotiva; diesel automotivo; lubrificantes automotivos; combustível e lubrificantes de aviação; gás engarrafado; outros combustíveis e lubrificantes; material biológico, farmacológico e laboratorial; animais para estudo, corte ou abate; alimentos para animais; material de coudelaria ou de uso zootécnico; sementes e mudas de plantas; gêneros de alimentação; material de construção para reparos em imóveis; material de manobra e patrulhamento; material de proteção, segurança, socorro e sobrevivência; material de expediente; material de cama e mesa, copa e cozinha, e produtos de higienização; material gráfico e de processamento de dados; aquisição de disquete; material para esportes e diversões; material para fotografia e filmagem; material para instalação elétrica e eletrônica; material para manutenção, reposição e aplicação; material odontológico, hospitalar e ambulatorial; material químico; material para telecomunicações; vestuário		
	Status:	Demanda Eventual	Previsão da Contratação:	Todo Exercício

FUNDO MUNICIPAL DE ASSISTENCIA SOCIAL

33903600 - SERVIÇOS DE TERCEIRO PESSOA FISICA		33903612 - CAPATAZIA, ESTIVA E PESAGEM	BAIXO	10.490,20
2026 - 0016 - 0308	Demanda do Elemento	O valor das despesas com remuneração de serviços utilizados na movimentação e pesagem de cargas (mercadorias e produtos).		
	Status:	Demanda Eventual	Previsão da Contratação:	Todo Exercício



PREFEITURA MUNICIPAL DE CEDRO/FMAS

CONTROLE DA DESPESA COM ELEMENTO E SUB-ELEMENTO

Anexo II - Detalhamento Completo do Plano Contratual Anual

FUNDO MUNICIPAL DE ASSISTENCIA SOCIAL

33903600 - SERVIÇOS DE TERCEIRO PESSOA FISICA	33903620 - MANUTENÇÃO E CONSERVAÇÃO DE VEICULOS	MEDIO	6.608,00
2026 - 0016 - 0309	Demanda do Elemento	O valor das despesas com serviços de reparos, consertos e revisões de veículos, cujo prestador for pessoa física, tais como: estofa- mento, funilaria, instalação elétrica, lanternagem, mecânica, pintura e outros.	
	Status:	Continuo	Previsão da Contratação: Todo Exercício

FUNDO MUNICIPAL DE ASSISTENCIA SOCIAL

33903600 - SERVIÇOS DE TERCEIRO PESSOA FISICA	33903632 - SERVIÇOS DE ASSISTENCIA SOCIAL	BAIXO	10.124,40
2026 - 0016 - 0310	Demanda do Elemento	O valor das despesas realizadas com serviços de assistência social, prestados por pessoa física sem vínculo empregatício a servidores, segurados carentes, abrigados, internados e a seus dependentes, tais como: ajuda de custo supletiva, gêneros alimentícios, documentação, transporte e sepultamento.	
	Status:	Demanda Eventual	Previsão da Contratação: Todo Exercício

FUNDO MUNICIPAL DE ASSISTENCIA SOCIAL

33903900 - SERVIÇOS DE TERCEIRO PESSOA JURIDICA	33903905 - SERVIÇOS TÉCNICOS PROFISSIONAIS	ALTO	318.076,80
2026 - 0016 - 0312	Demanda do Elemento	O valor das despesas com serviços prestados por empresas especializadas nas seguintes áreas: advocacia, arquitetura, contabilidade, economia, engenharia, estatística e outros.	
	Status:	Continuo	Previsão da Contratação: Todo Exercício



PREFEITURA MUNICIPAL DE CEDRO/FMAS

CONTROLE DA DESPESA COM ELEMENTO E SUB-ELEMENTO

Anexo II - Detalhamento Completo do Plano Contratual Anual

FUNDO MUNICIPAL DE ASSISTENCIA SOCIAL

33903900 - SERVIÇOS TERCEIRO PESSOA JURIDICA	33903916 - REPARO E MANUTENÇÃO DE BENS IMÓVEIS	BAIXO	17.233,31
2026 - 0016 - 0313	Demanda do Elemento	O valor das despesas com serviços de reparos, consertos, revisões e adaptações de bens imóveis, tais como: pintura, reparos e reformas de imóveis em geral, reparos em instalações elétricas e hidráulicas, reparos, recuperações e adaptações de biombos, carpetes, divisórias e lambris, manutenção de elevadores, limpeza de fossa e outros.	
	Status:	Prorrogação	Previsão da Contratação: Todo Exercício

FUNDO MUNICIPAL DE ASSISTENCIA SOCIAL

33903900 - SERVIÇOS TERCEIRO PESSOA JURIDICA	33903917 - REPARO E MANUTENÇÃO DE MÁQUINAS E EQUIPAMENTOS	BAIXO	11.334,62
2026 - 0016 - 0314	Demanda do Elemento	O valor das despesas com serviços de reparos, consertos, revisões e adaptações de máquinas e equipamentos, tais como aparelhos de fax e telex, aparelhos de medição e aferição, aparelhos médicos, odontológicos, hospitalares e laboratoriais, calculadoras, eletrodomésticos - equipamentos de proteção e segurança - equipamentos gráficos - equipamentos agrícolas - máquinas de escrever - turbinas e outros.	
	Status:	Demanda Eventual	Previsão da Contratação: Todo Exercício

FUNDO MUNICIPAL DE ASSISTENCIA SOCIAL

33903900 - SERVIÇOS TERCEIRO PESSOA JURIDICA	33903922 - EXPOSIÇÕES, CONGRESSOS, CONFERÊNCIAS E AFINS	BAIXO	29.972,00
2026 - 0016 - 0315	Demanda do Elemento	Despesas com serviços destinados à realização, participação ou patrocínio de conferências, congressos, seminários, exposições, feiras e afins. Exemplos: contratação de empresa para organizar seminários e afins, inscrição em congressos e afins, coffe-break, aluguel de salas e de equipamentos de som para eventos, configurando patrocínio do Governo do Estado em Congressos, Seminários, etc.	
	Status:	Demanda Eventual	Previsão da Contratação: Todo Exercício



PREFEITURA MUNICIPAL DE CEDRO/FMAS

CONTROLE DA DESPESA COM ELEMENTO E SUB-ELEMENTO

Anexo II - Detalhamento Completo do Plano Contratual Anual

FUNDO MUNICIPAL DE ASSISTENCIA SOCIAL

33903900 - SERVIÇOS TERCEIRO PESSOA JURIDICA	33903943 - SERVIÇOS DE ENERGIA ELETRICA	MEDIO	35.313,65
2026 - 0016 - 0316	Demanda do Elemento	O valor das despesas com tarifas decorrentes da utilização dos serviços de energia elétrica.	
	Status:	Continuo	Previsão da Contratação: Todo Exercício

FUNDO MUNICIPAL DE ASSISTENCIA SOCIAL

33903900 - SERVIÇOS TERCEIRO PESSOA JURIDICA	33903944 - SERVIÇOS DE AGUA E ESGOTO	MEDIO	15.281,38
2026 - 0016 - 0317	Demanda do Elemento	O valor das despesas com tarifas decorrentes da utilização de serviços de água e esgoto.	
	Status:	Continuo	Previsão da Contratação: Todo Exercício

FUNDO MUNICIPAL DE ASSISTENCIA SOCIAL

33903900 - SERVIÇOS TERCEIRO PESSOA JURIDICA	33903945 - SERVIÇOS DE GAS	MEDIO	33.040,00
2026 - 0016 - 0318	Demanda do Elemento	O valor das despesas com tarifas decorrentes da utilização de gás canalizado.	
	Status:	Continuo	Previsão da Contratação: Todo Exercício



PREFEITURA MUNICIPAL DE CEDRO/FMAS

CONTROLE DA DESPESA COM ELEMENTO E SUB-ELEMENTO

Anexo II - Detalhamento Completo do Plano Contratual Anual

FUNDO MUNICIPAL DE ASSISTENCIA SOCIAL

33903900 - SERVIÇOS TERCEIRO		33903946 - SERVIÇOS DOMESTICOS	MEDIO	28.551,28
PESSOA JURIDICA				
2026 - 0016 - 0319	Demanda do Elemento	O valor das despesas com serviços domésticos prestados por pessoa jurídica, sem vínculo empregatício, tais como: copa, cozinha, lavanderia de roupas e outros.		
	Status:	Continuo	Previsão da Contratação:	Todo Exercício

FUNDO MUNICIPAL DE ASSISTENCIA SOCIAL

33903900 - SERVIÇOS TERCEIRO		33903947 - CORREIOS E TELEGRAFOS		BAIXO		6.372,00	
PESSOA JURIDICA							
2026 - 0016 - 0320	O valor das despesas com serviços de comunicação, radiodifusão e produção audiovisuais prestadas por pessoa jurídica.						
	Demanda do Elemento						
	Status:		Demanda Eventual		Previsão da Contratação:		Até o Quarto Trimestre

FUNDO MUNICIPAL DE ASSISTENCIA SOCIAL

33903900 - SERVIÇOS TERCEIRO PESSOA JURIDICA		33903959 - AUDIO, VIDEO E FOTO		BAIXO		4.515,98	
2026 - 0016 - 0321	Demanda do Elemento	Despesas com tarifas decorrentes da utilização de serviços de tráfego de voz, imagem e dados. Exemplos: telefonia fixa (despesa relativa ao serviço de pontos de voz, incluindo instalação e configuração, serviço de tráfego extra rede, outros serviços de tráfego - 0800,0400), etc.					
	Status:	Demanda Eventual		Previsão da Contratação:		Todo Exercício	



PREFEITURA MUNICIPAL DE CEDRO/FMAS

CONTROLE DA DESPESA COM ELEMENTO E SUB-ELEMENTO

Anexo II - Detalhamento Completo do Plano Contratual Anual

FUNDO MUNICIPAL DE ASSISTENCIA SOCIAL

33903900 - SERVIÇOS TERCEIRO PESSOA JURIDICA	33903960 - MANOBRA E PATRULHAMENTO	BAIXO	3.493,98
2026 - 0016 - 0322	Demanda do Elemento	Despesas com serviços utilizados com o objetivo de dar suporte às operações especiais realizadas pela Secretaria de Defesa Social – Polícia Civil, Polícia Militar e Corpo de Bombeiros.	
Status:	Demanda Eventual	Previsão da Contratação:	Até o Terceiro Trimestre

FUNDO MUNICIPAL DE ASSISTENCIA SOCIAL

33903900 - SERVIÇOS TERCEIRO PESSOA JURIDICA	33903968 - CONSERVAÇÃO E REBENEFICIAMENTO DE MERCADORIAS	MEDIO	17.602,30
2026 - 0016 - 0323	Demanda do Elemento	Registra o valor das despesas com serviços utilizados na conservação e rebeneficiamento de mercadorias.	
Status:	Continuo	Previsão da Contratação:	Até o Quarto Trimestre

FUNDO MUNICIPAL DE ASSISTENCIA SOCIAL

33903900 - SERVIÇOS TERCEIRO PESSOA JURIDICA	33903978 - LIMPEZA E CONSERVAÇÃO	BAIXO	6.898,28
2026 - 0016 - 0324	Demanda do Elemento	O valor das despesas com serviços de limpeza, higienização, coleta de lixo, retirada de entulho, conservação, dedetização e asseio dos órgãos públicos, e lavagem de veículos, nos casos em que o contrato não especifique o quantitativo físico do pessoal a ser utilizado.	
Status:	Continuo	Previsão da Contratação:	Todo Exercício



PREFEITURA MUNICIPAL DE CEDRO/FMAS

CONTROLE DA DESPESA COM ELEMENTO E SUB-ELEMENTO

Anexo II - Detalhamento Completo do Plano Contratual Anual

FUNDO MUNICIPAL DE ASSISTENCIA SOCIAL

33903900 - SERVIÇOS TERCEIRO PESSOA JURIDICA		33903979 - SERVIÇO DE APOIO ADMINISTRATIVO		BAIXO		5.457,26	
2026 - 0016 - 0325	Demanda do Elemento		O valor das despesas com serviços prestados por pessoa jurídica a título de apoio às atividades administrativas, técnicas e operacionais dos órgãos públicos, nos casos em que o contrato não especifique o quantitativo físico do pessoal a ser utilizado, a saber: assistência técnica, comissária aérea e apoio solo, jardinagem, operadores de máquinas e motoristas, recepcionistas, instalação de equipamentos de segurança, da rede elétrica, hidráulica, telefonia, comunicação, arquivamento de acervo documental e afins.				
	Status:		Continuo		Previsão da Contratação:		Todo Exercício

FUNDO MUNICIPAL DE ASSISTENCIA SOCIAL

33903900 - SERVIÇOS TERCEIRO PESSOA JURIDICA		33903983 - SERVIÇOS DE COPIAS E REPRODUÇÃO		ALTO		130.719,87		
2026 - 0016 - 0326	Demanda do Elemento		O valor das despesas com serviços de cópias xerográficas, inclusive a locação e a manutenção de equipamentos reprográficos, cópias e reprodução de documentos e publicações em geral, inclusive por meio magnético e digitalização. D também os serviços de impressão realizados por meio do "sistema outsourcing".					
	Status:		Prorrogação		Previsão da Contratação:		Todo Exercício	

FUNDO MUNICIPAL DE ASSISTENCIA SOCIAL

33903900 - SERVIÇOS TERCEIRO PESSOA JURIDICA		33903990 - SERVIÇOS DE PUBLICIDADE LEGAL		BAIXO		5.813,23	
2026 - 0016 - 0327	Demanda do Elemento		O valor das despesas com serviços de publicidade legal, que se realiza em obediência a prescrição de leis, decretos, portarias, instruções, estatutos, regimentos ou regulamentos internos dos integrantes do sistema de comunicação de governo do Poder Executivo Federal - Sicom, prestados por pessoa jurídica.				
	Status:	Continuo		Previsão da Contratação:		Todo Exercício	



PREFEITURA MUNICIPAL DE CEDRO/FMAS

CONTROLE DA DESPESA COM ELEMENTO E SUB-ELEMENTO

Anexo II - Detalhamento Completo do Plano Contratual Anual

FUNDO MUNICIPAL DE ASSISTENCIA SOCIAL

33903000 - MATERIAL DE CONSUMO		33903001 - COMBUSTIVEIS E LUBRIFICANTES AUTOMOTIVOS	ALTO	142.542,91
2026 - 0016 - 0301	Demanda do Elemento	O valor das despesas com combustíveis, para motores de combustão interna, de veículos rodoviários, tratores em geral, embarcações diversas, grupos geradores, estacionados ou transportáveis, todos os óleos lubrificantes destinados aos sistemas hidráulicos, hidramáticos, de caixa de transmissão de força e graxas grafitadas para altas e baixas temperaturas, tais como: aditivos, álcool hidratado, fluido para amortecedor, fluido para transmissão hidráulica, gasolina, graxas, óleo diesel, óleo para cârter, óleo para freio hidráulico e outros.		
	Status:	Prorrogação	Previsão da Contratação:	Todo Exercício

FUNDO MUNICIPAL DE ASSISTENCIA SOCIAL

33903000 - MATERIAL DE CONSUMO		33903007 - GÊNEROS DE ALIMENTAÇÃO	ALTO	119.214,18
2026 - 0016 - 0302	Demanda do Elemento	O valor das despesas com gêneros de alimentação ao natural, beneficiados ou conservados, tais como: açúcar, adoçante, água mineral, bebidas, café, carnes em geral, cereais, chás, condimentos, frutas, gelo, legumes, refrigerantes, sucos, temperos, verduras e outros.		
	Status:	Continuo	Previsão da Contratação:	Todo Exercício

FUNDO MUNICIPAL DE ASSISTENCIA SOCIAL

33903000 - MATERIAL DE CONSUMO		33903016 - MATERIAL DE EXPEDIENTE	MEDIO	16.563,54
2026 - 0016 - 0303	Demanda do Elemento	Despesas com aquisição de materiais utilizados diretamente nos trabalhos administrativos, nos escritórios públicos, nos centros de estudos e pesquisas, nas escolas, nas universidades etc. Inclui-se aqui a aquisição de materiais de expediente por encomenda e desde que o órgão ou entidade não tenha fornecido a matéria-prima ainda que seja emitida nota fiscal de serviço.		
	Status:	Continuo	Previsão da Contratação:	Todo Exercício



PREFEITURA MUNICIPAL DE CEDRO/FMAS

CONTROLE DA DESPESA COM ELEMENTO E SUB-ELEMENTO

Anexo II - Detalhamento Completo do Plano Contratual Anual

FUNDO MUNICIPAL DE ASSISTENCIA SOCIAL

33903000 - MATERIAL DE CONSUMO 33903021 - MATERIAL DE COPA E COZINHA		BAIXO	5.900,00
2026 - 0016 - 0304	Demanda do Elemento	O valor das despesas com materiais utilizados em refeitórios de qualquer tipo - cozinhas residenciais, de hotéis, de hospitais, de escolas, de universidades, de fábricas etc. -, tais como: abridor de garrafa, açucareiros, artigos de vidro e plástico, bandejas, chaleiras elétricas, coadores, colheres, copos, ebulidores, facas, farinhas, fósforos, frigideiras, garfos, garrafas térmicas, paliteiros, panelas, panos de cozinha, papel-alumínio, pratos, recipientes para água, suportes de copos para cafezinho, tigelas, velas, xícaras e afins.	
Status:		Demanda Eventual	Previsão da Contratação: Todo Exercício

FUNDO MUNICIPAL DE ASSISTENCIA SOCIAL

33903000 - MATERIAL DE CONSUMO 33903022 - MATERIAL DE LIMPEZA E PRODUÇÃO		MEDIO	16.257,52
2026 - 0016 - 0305	Demanda do Elemento	O valor das despesas com materiais destinados à higienização pessoal, de ambientes de trabalho, de hospitais etc., tais como: álcool etílico, anticorrosivo, aparelho de barbear descartável, balde plástico, bomba para inseticida, capacho, cera, cesto para lixo, creme dental, desinfetante, desodorizante, detergente, escova de dente, escova para roupas e sapatos, espanador, esponja, estopa, flanela, inseticida, lus- tra-móveis, mangueira, naftalina, pá para lixo, palha de aço, panos para limpeza, papel higiênico, pasta para limpeza de utensílios, porta-sabão, removedor, rodo, sabão, sabonete, saco para lixo, saponáceo, soda cáustica, toalha de papel, vassoura e afins.	
Status:		Contínuo	Previsão da Contratação: Todo Exercício

FUNDO MUNICIPAL DE ASSISTENCIA SOCIAL

33903000 - MATERIAL DE CONSUMO 33903026 - MATERIAL ELÉTRICO E ELETRÔNICO		BAIXO	6.868,66
2026 - 0016 - 0306	Demanda do Elemento	Despesas com aquisição de materiais de consumo para aplicação, manutenção e reposição dos sistemas, aparelhos e equipamentos elétricos e eletrônicos. Exemplos: benjamins, bocais, calhas, campainhas, capacitores e resistores, chaves de ligação, circuitos eletrônicos, condutores, componentes de aparelho eletrônico, diodos, disjuntores, eletrodos, eliminadores de pilhas, espelhos para interruptores, fios e cabos, fita isolante, fusíveis, interruptores, lâmpadas e luminárias, pilhas e baterias, pinos e plugs, placas de baquelite, reatores, receptáculos, resistências, starts, suportes, tomadas de corrente etc.	
Status:		Demanda Eventual	Previsão da Contratação: Todo Exercício



PREFEITURA MUNICIPAL DE CEDRO/FMAS

CONTROLE DA DESPESA COM ELEMENTO E SUB-ELEMENTO

Anexo II - Detalhamento Completo do Plano Contratual Anual

FUNDO MUNICIPAL DE ASSISTENCIA SOCIAL

33903000 - MATERIAL DE CONSUMO		33903039 - MATERIAL PARA MANUTENÇÃO DE VEÍCULOS	ALTO	80.492,57
2026 - 0016 - 0307	Demanda do Elemento	O valor das despesas com materiais para aplicação e manutenção de veículos rodoviários, viaturas blindadas e tratores em geral, tais como: água destilada, amortecedores, baterias, borrachas, buzina, cabos de acelerador, cabos de embreagem, câmara de ar, carburador completo, cifa, colar de embreagem, condensador e platinado, correias, disco de embreagem, ignição, junta homocinética, lâmpadas e lanternas para veículos, lonas e pastilhas de freio, mangueiras, material utilizado em lanternagem e pintura, motor de reposição, para-brisa, para-choque, platô, pneus, reparos, retentores, retrovisores, rolamentos, tapetes, válvula da marcha, lenta e termostática, velas e afins.		
	Status:	Continuo	Previsão da Contratação:	Todo Exercício

FUNDO MUNICIPAL DE ASSISTENCIA SOCIAL

33903600 - SERVIÇOS DE TERCEIRO		33903615 - LOCAÇÃO DE IMÓVEIS	MEDIO	35.400,00
2026 - 0016 - 0329	Demanda do Elemento	O valor das despesas com remuneração de serviços de aluguel de prédios, salas e outros imóveis de pessoa física.		
	Status:	Continuo	Previsão da Contratação:	Todo Exercício

FUNDO MUNICIPAL DE ASSISTENCIA SOCIAL

33903000 - MATERIAL DE CONSUMO		33903099 - AFINS (OUTROS) MATERIAIS DE CONSUMO	ALTO	27.138,62
2026 - 0016 - 0112	Demanda do Elemento	O valor da apropriação da despesa com afins (outros) materiais de consumo que não se enquadrem nos subitens anteriores.		
	Status:	Continuo	Previsão da Contratação:	Todo Exercício



PREFEITURA MUNICIPAL DE CEDRO/FMAS

CONTROLE DA DESPESA COM ELEMENTO E SUB-ELEMENTO

Anexo II - Detalhamento Completo do Plano Contratual Anual

FUNDO MUNICIPAL DE ASSISTENCIA SOCIAL

33903600 - SERVIÇOS DE TERCEIRO PESSOA FISICA	33903699 - OUTROS SERVIÇOS PESSOA FISICA	BAIXO	18.727,40
2026 - 0016 - 0115	Demanda do Elemento	O valor das despesas com serviços de natureza eventual, prestados por pessoa física, não contemplados em subitens específicos.	
	Status:	Demanda Eventual	Previsão da Contratação: Todo Exercício

FUNDO MUNICIPAL DE ASSISTENCIA SOCIAL

33903900 - SERVIÇOS TERCEIRO PESSOA JURIDICA	33903999 - OUTROS SERVIÇOS DE TERCEIROS PESSOA JURIDICA	ALTO	9.384,06
2026 - 0016 - 0116	Demanda do Elemento	Despesas a serem apropriadas no desdobramento do elemento de despesa específico subelemento/item de gasto) no ato da liquidação, decorrentes de serviços prestados por pessoas jurídicas para órgãos públicos.	
	Status:	Continuo	Previsão da Contratação: Todo Exercício

FUNDO MUNICIPAL DE ASSISTENCIA SOCIAL

44905200 - MATERIAL PERMANENTE	44905200 - EQUIPAMENTOS E MATERIAL PERMANENTE	MEDIO	216.416,42
2026 - 0016 - 0119	Demanda do Elemento	Despesas orçamentárias com aquisição de aeronaves; aparelhos de medição; aparelhos e equipamentos de comunicação; aparelhos, equipamentos e utensílios médico, odontológico, laboratorial e hospitalar; aparelhos e equipamentos para esporte e diversões; aparelhos e utensílios domésticos; armamentos; coleções e materiais bibliográficos; embarcações, equipamentos de manobra e patrulhamento; equipamentos de proteção, segurança, socorro e sobrevivência; instrumentos musicais e artísticos; máquinas, aparelhos e equipamentos de uso industrial; máquinas, aparelhos e equipamentos gráficos e equipamentos diversos; máquinas, aparelhos e utensílios de escritório; máquinas, ferramentas e utensílios de oficina; máquinas, tratores e equipamentos agrícolas, rodoviários e de movimentação de carga; mobiliário em geral; obras de arte e peças para museu; semoventes; veículos diversos; veículos ferroviários; veículos rodoviários; outros materiais permanentes.	
	Status:	Demanda Eventual	Previsão da Contratação: Todo Exercício



PREFEITURA MUNICIPAL DE CEDRO/FMAS

CONTROLE DA DESPESA COM ELEMENTO E SUB-ELEMENTO

Anexo II - Detalhamento Completo do Plano Contratual Anual

FUNDO MUNICIPAL DE ASSISTENCIA SOCIAL

44905100 - OBRAS E INTALAÇÕES		44905100 - OBRAS E INSTALAÇÕES	MEDIO	37.000,00
2026 - 0016 - 0118	Demanda do Elemento	Despesas com estudos e projetos; início, prosseguimento e conclusão de obras; pagamento de pessoal temporário não pertencente ao quadro da entidade e necessário à realização das m0esmas; pagamento de obras contratadas; instalações que sejam incorporáveis ou inerentes ao imóvel, tais como: elevadores, aparelhagem para ar condicionado central, etc.		
	Status:	Conforme Projeto	Previsão da Contratação:	Todo Exercício

FUNDO MUNICIPAL DE ASSISTENCIA SOCIAL

33908500 - CONTRATO DE GESTÃO		33908500 - CONTRATO DE GESTÃO	BAIXO	8.000,00
2026 - 0016 - 0120	Demanda do Elemento	erviços especializados de apoio à gestão, inclusive quando formalizados por Contrato de Gestão, desde que não caracterizem vínculo empregatício nem substituição de pessoal permanente.		
	Status:	Nova	Previsão da Contratação:	Todo Exercício

FUNDO MUNICIPAL DE ASSISTENCIA SOCIAL

33903200 - MATERIAL DE DISTRIBUIÇÃO GRATUITA		33903280 - OUTROS MATERIAIS DE DISTRIBUIÇÃO GRATUITA	BAIXO	40.048,00
2026 - 0016 - 0422	Demanda do Elemento	O valor das despesas orçamentárias com aquisição de materiais, bens ou serviços para distribuição gratuita, tais como: livros didáticos, medicamentos, gêneros alimentícios e outros materiais, bens e serviços que possam ser distribuídos gratuitamente, exceto se destinados a premiações culturais, artísticas, científicas, desportivas e outras.		
	Status:	Demanda Eventual	Previsão da Contratação:	Todo Exercício



PREFEITURA MUNICIPAL DE CEDRO/FMAS

CONTROLE DA DESPESA COM ELEMENTO E SUB-ELEMENTO

Anexo II - Detalhamento Completo do Plano Contratual Anual

FUNDO MUNICIPAL DE ASSISTENCIA SOCIAL

33903200 - MATERIAL DE DISTRIBUIÇÃO GRATUITA		33903208 - CESTAS BASICAS	MEDIO	300.900,00
2026 - 0016 - 0421	Demanda do Elemento	Despesas com aquisição de cestas básicas para distribuição gratuita.		
	Status:	Continuo	Previsão da Contratação:	Todo Exercício

FUNDO MUNICIPAL DE EDUCAÇÃO

33903900 - SERVIÇOS TERCEIRO PESSOA JURIDICA		33903919 - REPARO E MANUTENÇÃO DE VEÍCULOS	ALTO	708.000,00
2026 - 0014 - 0412	Demanda do Elemento	O valor das despesas com serviços de reparos, manutenção, consertos, conservação e revisões de veículos, tais como: alinhamento e balanceamento, estofamento, funilaria, instalação elétrica, lanterna- gem, mecânica, pintura, franquia e outros.		
	Status:	Continuo	Previsão da Contratação:	Todo Exercício

FUNDO MUNICIPAL DE EDUCAÇÃO

33903900 - SERVIÇOS TERCEIRO PESSOA JURIDICA		33903941 - FORNECIMENTO DE ALIMENTAÇÃO PREPARADA	BAIXO	29.500,00
2026 - 0014 - 0413	Demanda do Elemento	O valor das despesas com aquisição de refeições preparadas, inclusive lanches e similares.		
	Status:	Nova	Previsão da Contratação:	Todo Exercício



PREFEITURA MUNICIPAL DE CEDRO/FME

CONTROLE DA DESPESA COM ELEMENTO E SUB-ELEMENTO

Anexo II - Detalhamento Completo do Plano Contratual Anual

FUNDO MUNICIPAL DE EDUCAÇÃO

33903900 - SERVIÇOS TERCEIRO PESSOA JURIDICA	33903963 - SERVIÇOS GRAFICOS, DE ENCADERNAÇÃO E DE EMOLDURAÇÃO	MEDIO	61.360,00
2026 - 0014 - 0414	Demanda do Elemento	Despesas com serviços de artes gráficas prestados por pessoa jurídica ainda que seja fornecida nota fiscal de venda.	
Status:	Demanda Eventual	Previsão da Contratação:	Todo Exercício

FUNDO MUNICIPAL DE EDUCAÇÃO

33903900 - SERVIÇOS TERCEIRO PESSOA JURIDICA	33903974 - FRETES E TRANSPORTES DE ENCOMENDAS	BAIXO	29.500,00
2026 - 0014 - 0415	Demanda do Elemento	O valor das despesas com serviços de transporte de mercadorias e produtos diversos, prestados por pessoa jurídica, tais como fretes e carretos, remessa de encomendas e afins.	
Status:	Demanda Eventual	Previsão da Contratação:	Todo Exercício

FUNDO MUNICIPAL DE EDUCAÇÃO

33903600 - SERVIÇOS DE TERCEIRO PESSOA FISICA	33903612 - CAPATAZIA, ESTIVA E PESAGEM	BAIXO	23.434,80
2026 - 0014 - 0230	Demanda do Elemento	O valor das despesas com remuneração de serviços utilizados na movimentação e pesagem de cargas (mercadorias e produtos).	
Status:	Demanda Eventual	Previsão da Contratação:	Todo Exercício



PREFEITURA MUNICIPAL DE CEDRO/FME

CONTROLE DA DESPESA COM ELEMENTO E SUB-ELEMENTO

Anexo II - Detalhamento Completo do Plano Contratual Anual

FUNDO MUNICIPAL DE EDUCAÇÃO

33903000 - MATERIAL DE CONSUMO		33903001 - COMBUSTÍVEIS E LUBRIFICANTES AUTOMOTIVOS	ALTO	955.149,24
2026 - 0014 - 0217	Demanda do Elemento	O valor das despesas com combustíveis, para motores de combustão interna, de veículos rodoviários, tratores em geral, embarcações diversas, grupos geradores, estacionados ou transportáveis, todos os óleos lubrificantes destinados aos sistemas hidráulicos, hidramáticos, de caixa de transmissão de força e graxas grafitadas para altas e baixas temperaturas, tais como: aditivos, álcool hidratado, fluido para amortecedor, fluido para transmissão hidráulica, gasolina, graxas, óleo diesel, óleo para cárter, óleo para freio hidráulico e outros.		
	Status:	Prorrogação	Previsão da Contratação:	Todo Exercício

FUNDO MUNICIPAL DE EDUCAÇÃO

33903000 - MATERIAL DE CONSUMO		33903004 - GAS E OUTROS MATERIAIS ENGARRA	MEDIO	38.857,40
2026 - 0014 - 0218	Demanda do Elemento	O valor das despesas com gás de uso industrial, de tratamento de água, de iluminação, de uso médico, bem como gases nobres para uso em laboratório científico, tais como: acetileno, carbônico freon, hélio, hidrogênio, liquefeito de Petróleo, nitrogênio, oxigênio e outros. Registra, ainda, o valor das despesas com gás, pó químico, água pressurizada e outros materiais utilizados na recarga de extintores de incêndio.		
	Status:	Continuo	Previsão da Contratação:	Todo Exercício

FUNDO MUNICIPAL DE EDUCAÇÃO

33903000 - MATERIAL DE CONSUMO		33903007 - GÊNEROS DE ALIMENTAÇÃO	ALTO	1.185.602,89
2026 - 0014 - 0219	Demanda do Elemento	O valor das despesas com gêneros de alimentação ao natural, beneficiados ou conservados, tais como: açúcar, adoçante, água mineral, bebidas, café, carnes em geral, cereais, chás, condimentos, frutas, gelo, legumes, refrigerantes, sucos, temperos, verduras e outros.		
	Status:	Continuo	Previsão da Contratação:	Todo Exercício



PREFEITURA MUNICIPAL DE CEDRO/FME

CONTROLE DA DESPESA COM ELEMENTO E SUB-ELEMENTO

Anexo II - Detalhamento Completo do Plano Contratual Anual

FUNDO MUNICIPAL DE EDUCAÇÃO

33903000 - MATERIAL DE CONSUMO	33903014 - MATERIAL EDUCATIVO E ESPORTIVO	BAIXO	767.000,00
--------------------------------	---	--------------	------------

2026 - 0014 - 0220	Demanda do Elemento	Despesas com aquisição de materiais utilizados ou consumidos diretamente	
	Status:	Nova	Previsão da Contratação: Até o Terceiro Trimestre

FUNDO MUNICIPAL DE EDUCAÇÃO

33903000 - MATERIAL DE CONSUMO	33903016 - MATERIAL DE EXPEDIENTE	ALTO	68.118,51
--------------------------------	-----------------------------------	-------------	-----------

2026 - 0014 - 0221	Demanda do Elemento	Despesas com aquisição de materiais utilizados diretamente nos trabalhos administrativos, nos escritórios públicos, nos centros de estudos e pesquisas, nas escolas, nas universidades etc. Inclui-se aqui a aquisição de materiais de expediente por encomenda e desde que o órgão ou entidade não tenha fornecido a matéria-prima ainda que seja emitida nota fiscal de serviço.	
	Status:	Continuo	Previsão da Contratação: Todo Exercício

FUNDO MUNICIPAL DE EDUCAÇÃO

33903000 - MATERIAL DE CONSUMO	33903022 - MATERIAL DE LIMPEZA E PRODUÇÃO	ALTO	64.699,74
--------------------------------	---	-------------	-----------

2026 - 0014 - 0222	Demanda do Elemento	O valor das despesas com materiais destinados à higienização pessoal, de ambientes de trabalho, de hospitais etc., tais como: álcool etílico, anticorrosivo, aparelho de barbear descartável, balde plástico, bomba para inseticida, capacho, cera, cesto para lixo, creme dental, desinfetante, desodorizante, detergente, escova de dente, escova para roupas e sapatos, espanador, esponja, estopa, flanela, inseticida, lus- tra-móveis, mangueira, naftalina, pá para lixo, palha de aço, panos para limpeza, papel higiênico, pasta para limpeza de utensílios, porta-sabão, removedor, rodo, sabão, sabonete, saco para lixo, saponáceo, soda cáustica, toalha de papel, vassoura e afins.	
	Status:	Continuo	Previsão da Contratação: Todo Exercício



PREFEITURA MUNICIPAL DE CEDRO/FME

CONTROLE DA DESPESA COM ELEMENTO E SUB-ELEMENTO

Anexo II - Detalhamento Completo do Plano Contratual Anual

FUNDO MUNICIPAL DE EDUCAÇÃO

33903000 - MATERIAL DE CONSUMO 33903024 - MAT. P/ MANUT. DE BENS IMOVEIS		BAIXO	41.300,00
2026 - 0014 - 0223	Demanda do Elemento	Despesas com aquisição de materiais de consumo para aplicação, manutenção e reposição de quaisquer bens imóveis públicos. Exemplos: amianto, aparelhos sanitários, arames liso e farpado, areias, basculantes, bocas de lobo, boias, britas, brochas, cabos metálicos, box para banheiro, canos, cerâmicas, cimentos, colas, compressores para central de ar-condicionado, condutores de fios, conexões, curvas, chaves, espelho fixo com/sem moldura, esquadrias, fechaduras, ferro, gaxetas, grades, impermeabilizantes, isolantes acústicos e térmicos, janelas, Joelhos, ladrilhos, lavatórios, lixas, madeira, marcos de concreto, massas corridas, niples, papéis de parede, parafusos, pias, pigmentos, portas, porta de vidro, portões e portais (inclusive de vidro), pregos, reparos, rolos solventes, sifões, tacos, tampas para vaso, tampões de ferro, tanques, telas de estuque, telhas, tijolos, tintas, torneiras, trinchas, tubos de concreto, válvulas, vernizes, vidros, louças e metais em geral, caixa , etc.	
	Status:	Demanda Eventual	Previsão da Contratação: Até o Quarto Trimestre

FUNDO MUNICIPAL DE EDUCAÇÃO

33903000 - MATERIAL DE CONSUMO 33903026 - MATERIAL ELETRICO E ELETRONICO		BAIXO	23.600,00
2026 - 0014 - 0224	Demanda do Elemento	Despesas com aquisição de materiais de consumo para aplicação, manutenção e reposição dos sistemas, aparelhos e equipamentos elétricos e eletrônicos. Exemplos: benjamins, bocais, calhas, campainhas, capacitores e resistores, chaves de ligação, circuitos eletrônicos, condutores, componentes de aparelho eletrônico, diodos, disjuntores, eletrodos, eliminadores de pilhas, espelhos para interruptores, fios e cabos, fita isolante, fusíveis, interruptores, lâmpadas e luminárias, pilhas e baterias, pinos e plugs, placas de baquelite, reatores, receptáculos, resistências, starts, suportes, tomadas de corrente etc.	
	Status:	Demanda Eventual	Previsão da Contratação: Até o Quarto Trimestre

FUNDO MUNICIPAL DE EDUCAÇÃO

33903000 - MATERIAL DE CONSUMO 33903028 - MATERIAL PROTEÇÃO E SEGURANÇA		BAIXO	21.240,00
2026 - 0014 - 0225	Demanda do Elemento	Despesas com aquisição de materiais de consumo utilizados diretamente na na proteção de pessoas ou bens públicos, no socorro de pessoas, animais, veículos, aeronaves e embarcações assim como qualquer outro item aplicado diretamente nas atividades de sobrevivência de pessoas na selva, no mar ou em sinistros diversos.	
	Status:	Nova	Previsão da Contratação: Até o Terceiro Trimestre



PREFEITURA MUNICIPAL DE CEDRO/FME

CONTROLE DA DESPESA COM ELEMENTO E SUB-ELEMENTO

Anexo II - Detalhamento Completo do Plano Contratual Anual

FUNDO MUNICIPAL DE EDUCAÇÃO

33903000 - MATERIAL DE CONSUMO		33903039 - MATERIAL PARA MANUTENÇÃO DE VEÍCULOS	ALTO	626.653,58
2026 - 0014 - 0226	Demanda do Elemento	O valor das despesas com materiais para aplicação e manutenção de veículos rodoviários, viaturas blindadas e tratores em geral, tais como: água destilada, amortecedores, baterias, borrachas, buzina, cabos de acelerador, cabos de embreagem, câmara de ar, carburador completo, cifa, colar de embreagem, condensador e platinado, correias, disco de embreagem, ignição, junta homocinética, lâmpadas e lanternas para veículos, lonas e pastilhas de freio, mangueiras, material utilizado em lanternagem e pintura, motor de reposição, para-brisa, para-choque, platô, pneus, reparos, retentores, retrovisores, rolamentos, tapetes, válvula da marcha, lenta e termostática, velas e afins.		
	Status:	Continuo	Previsão da Contratação:	Todo Exercício

FUNDO MUNICIPAL DE EDUCAÇÃO

33903600 - SERVIÇOS DE TERCEIRO PESSOA FÍSICA		33903606 - SERVIÇOS TÉCNICOS PROFISSIONAIS	BAIXO	11.800,00
2026 - 0014 - 0227	Demanda do Elemento	O valor das despesas com serviços prestados por profissionais técnicos de áreas como: administração, advocacia, arquitetura, contabilidade, economia, engenharia, estatística etc.		
	Status:	Nova	Previsão da Contratação:	Até o Terceiro Trimestre

FUNDO MUNICIPAL DE EDUCAÇÃO

33903600 - SERVIÇOS DE TERCEIRO PESSOA FÍSICA		33903612 - CAPATAZIA, ESTIVA E PESAGEM	BAIXO	9.440,00
2026 - 0014 - 0231	Demanda do Elemento	O valor das despesas com remuneração de serviços utilizados na movimentação e pesagem de cargas (mercadorias e produtos).		
	Status:	Demanda Eventual	Previsão da Contratação:	Até o Quarto Trimestre



PREFEITURA MUNICIPAL DE CEDRO/FME

CONTROLE DA DESPESA COM ELEMENTO E SUB-ELEMENTO

Anexo II - Detalhamento Completo do Plano Contratual Anual

FUNDO MUNICIPAL DE EDUCAÇÃO

33903600 - SERVIÇOS DE TERCEIRO PESSOA FÍSICA	33903625 - SERVIÇOS DE LIMPEZA E CONSERVAÇÃO	BAIXO	8.260,00
2026 - 0014 - 0232	Demanda do Elemento	O valor das despesas com serviços de limpeza e conservação de bens imóveis, cujo prestador for pessoa física, tais como: dedetização, faxina e outros.	
	Status:	Nova	Previsão da Contratação: Até o Terceiro Trimestre

FUNDO MUNICIPAL DE EDUCAÇÃO

33903600 - SERVIÇOS DE TERCEIRO PESSOA FÍSICA	33903646 - DIÁRIAS A CONSELHEIROS	BAIXO	2.950,00
2026 - 0014 - 0229	Demanda do Elemento	O valor das despesas realizadas a título de pagamento de diárias a membros de órgão de deliberação coletiva (Conselhos).	
	Status:	Nova	Previsão da Contratação: Até o Segundo Trimestre

FUNDO MUNICIPAL DE EDUCAÇÃO

33903900 - SERVIÇOS DE TERCEIRO PESSOA JURÍDICA	33903905 - SERVIÇOS TÉCNICOS PROFISSIONAIS	ALTO	787.822,10
2026 - 0014 - 0234	Demanda do Elemento	O valor das despesas com serviços prestados por empresas especializadas nas seguintes áreas: advocacia, arquitetura, contabilidade, economia, engenharia, estatística e outros.	
	Status:	Prorrogação	Previsão da Contratação: Todo Exercício



PREFEITURA MUNICIPAL DE CEDRO/FME

CONTROLE DA DESPESA COM ELEMENTO E SUB-ELEMENTO

Anexo II - Detalhamento Completo do Plano Contratual Anual

FUNDO MUNICIPAL DE EDUCAÇÃO

33903900 - SERVIÇOS TERCEIRO PESSOA JURIDICA	33903909 - ARMAZENAGEM	BAIXO	12.390,00
2026 - 0014 - 0249	Demanda do Elemento	O valor das despesas com remuneração de serviços de aluguel de galpões, silos e outros locais destinados a armazenagem de mercadorias e produtos. Inclui, ainda, os dispêndios de garantia dos estoques armazenados.	
Status:	Nova	Previsão da Contratação:	Todo Exercício

FUNDO MUNICIPAL DE EDUCAÇÃO

33903900 - SERVIÇOS TERCEIRO PESSOA JURIDICA	33903912 - LOCAÇÃO DE MAQUINAS E EQUIPAMENTOS	BAIXO	94.400,00
2026 - 0014 - 0235	Demanda do Elemento	Despesas com aluguel de máquinas e equipamentos de interesses da Administração Pública. Exemplos: aluguel de máquinas de escritório (aparelho de fax e telex, máquina de calcular, de datilografia, etc.), máquinas de contabilidade, de processamento de dados (computador, impressora, scanner, copiadoras etc.), ar condicionado, etc.	
Status:	Demanda Eventual	Previsão da Contratação:	Todo Exercício

FUNDO MUNICIPAL DE EDUCAÇÃO

33903900 - SERVIÇOS TERCEIRO PESSOA JURIDICA	33903916 - REPARO E MANUTENÇÃO DE BENS IMÓVEIS	MEDIO	307.239,95
2026 - 0014 - 0238	Demanda do Elemento	O valor das despesas com serviços de reparos, consertos, revisões e adaptações de bens imóveis, tais como: pintura, reparos e reformas de imóveis em geral, reparos em instalações elétricas e hidráulicas, reparos, recuperações e adaptações de biombos, carpetes, divisórias e lambris, manutenção de elevadores, limpeza de fossa e outros.	
Status:	Demanda Eventual	Previsão da Contratação:	Todo Exercício



PREFEITURA MUNICIPAL DE CEDRO/FME

CONTROLE DA DESPESA COM ELEMENTO E SUB-ELEMENTO

Anexo II - Detalhamento Completo do Plano Contratual Anual

FUNDO MUNICIPAL DE EDUCAÇÃO

33903900 - SERVIÇOS TERCEIRO		33903922 - EXPOSIÇÕES, CONGRESSOS, CONFERÊNCIAS E AFINS		MEDIO		85.145,57	
PESSOA JURIDICA							
2026 - 0014 - 0251	Demanda do Elemento		Despesas com serviços destinados à realização, participação ou patrocínio de conferências, congressos, seminários, exposições, feiras e afins. Exemplos: contratação de empresa para organizar seminários e afins, inscrição em congressos e afins, coffe-break, aluguel de salas e de equipamentos de som para eventos, configurando patrocínio do Governo do Estado em Congressos, Seminários, etc.				
	Status:	Demanda Eventual		Previsão da Contratação:		Todo Exercício	

FUNDO MUNICIPAL DE EDUCAÇÃO

33903900 - SERVIÇOS TERCEIRO		33903923 - FESTIVIDADES E HOMENAGENS	BAIXO		47.200,00
PESSOA JURIDICA					
2026 - 0014 - 0233	Demanda do Elemento	O valor das despesas com serviços utilizados na organização de eventos, tais como: coquetéis, festas de conagraçamento, recepções e outros.			
	Status:	Demanda Eventual		Previsão da Contratação:	Até o Quarto Trimestre

FUNDO MUNICIPAL DE EDUCAÇÃO

33903900 - SERVIÇOS TERCEIRO		33903924 - DECORAÇÃO	BAIXO		31.860,00
PESSOA JURIDICA					
2026 - 0014 - 0236	Demanda do Elemento	Despesas com a execução de serviços de decoração, restrito aos órgãos que possuem dotação orçamentária para representação. Exemplos: decoração natalina do Palácio dos Campos das Princesas etc.			
	Status:	Nova	Previsão da Contratação:	Até o Segundo Trimestre	



PREFEITURA MUNICIPAL DE CEDRO/FME

CONTROLE DA DESPESA COM ELEMENTO E SUB-ELEMENTO

Anexo II - Detalhamento Completo do Plano Contratual Anual

FUNDO MUNICIPAL DE EDUCAÇÃO

33903900 - SERVIÇOS TERCEIRO PESSOA JURIDICA		33903926 - LOCAÇÃO DE VEICULOS AUTOMOTORES		MEDIO		100.300,00	
2026 - 0014 - 0237	Demanda do Elemento		Despesas com aluguel de veículos automotores para execução de trabalhos que não possam ser desempenhados através dos veículos integrantes da frota do Estado. Excetua-se a locação de veículos destinados a transporte de pessoas que deverá ser feita no elemento 33. Exemplos: caminhões, caminhonetes, barcos, lanchas, tratores, ambulância, etc.				
	Status:		Nova		Previsão da Contratação:		Até o Quarto Trimestre

FUNDO MUNICIPAL DE EDUCAÇÃO

33903900 - SERVIÇOS TERCEIRO		33903939 - ENCARGOS FINANCEIROS		BAIXO		4.130,00	
PESSOA JURIDICA		INDEDUTÍVO					
2026 - 0014 - 0242	Demanda do Elemento		O valor das despesas com correção monetária/variação cambial incidente sobre obrigações, devidas a pessoas jurídicas (não considerada como despesa operacional para efeito de apuração do lucro tributável).				
	Status:		Nova		Previsão da Contratação:		Até o Segundo Trimestre

FUNDO MUNICIPAL DE EDUCAÇÃO

33903900 - SERVIÇOS TERCEIRO		33903943 - SERVIÇOS DE ENERGIA ELÉTRICA		ALTO		216.356,41	
PESSOA JURIDICA							
		O valor das despesas com tarifas decorrentes da utilização dos serviços de energia elétrica.					



PREFEITURA MUNICIPAL DE CEDRO/FME

CONTROLE DA DESPESA COM ELEMENTO E SUB-ELEMENTO

Anexo II - Detalhamento Completo do Plano Contratual Anual

FUNDO MUNICIPAL DE EDUCAÇÃO

33903900 - SERVIÇOS TERCEIRO PESSOA JURIDICA	33903944 - SERVIÇOS DE AGUA E ESGOTO	ALTO	143.662,16
2026 - 0014 - 0244	Demanda do Elemento	O valor das despesas com tarifas decorrentes da utilização de serviços de água e esgoto.	
		Status: Continuo	Previsão da Contratação: Todo Exercício

FUNDO MUNICIPAL DE EDUCAÇÃO

33903900 - SERVIÇOS TERCEIRO PESSOA JURIDICA	33903945 - SERVIÇOS DE GAS	MEDIO	63.720,00
2026 - 0014 - 0245	Demanda do Elemento	O valor das despesas com tarifas decorrentes da utilização de gás canalizado.	
		Status: Continuo	Previsão da Contratação: Todo Exercício

FUNDO MUNICIPAL DE EDUCAÇÃO

33903900 - SERVIÇOS TERCEIRO PESSOA JURIDICA	33903947 - CORREIOS E TELEGRAFOS	MEDIO	17.841,60
2026 - 0014 - 0246	Demanda do Elemento	O valor das despesas com serviços de comunicação, radiodifusão e produção audiovisuais prestadas por pessoa jurídica.	
		Status: Continuo	Previsão da Contratação: Todo Exercício



PREFEITURA MUNICIPAL DE CEDRO/FME

CONTROLE DA DESPESA COM ELEMENTO E SUB-ELEMENTO

Anexo II - Detalhamento Completo do Plano Contratual Anual

FUNDO MUNICIPAL DE EDUCAÇÃO

33903900 - SERVIÇOS TERCEIRO PESSOA JURIDICA	33903948 - SERVIÇOS DE SELEÇÃO, CAPACITAÇÃO, TREINAMENTO DE MONITORES	BAIXO	55.460,00
2026 - 0014 - 0247	Demanda do Elemento	Despesas com serviços prestados nas áreas de instrução e orientação profissional, recrutamento, seleção de pessoal (concurso público) e treinamento. Incluem-se, também, as despesas destinadas a treinamento e orientação profissional da população em geral quando houver ação específica prevista na LOA.	
Status:	Demanda Eventual	Previsão da Contratação:	Todo Exercício

FUNDO MUNICIPAL DE EDUCAÇÃO

33903900 - SERVIÇOS TERCEIRO PESSOA JURIDICA	33903959 - AUDIO, VIDEO E FOTO	BAIXO	23.600,00
2026 - 0014 - 0248	Demanda do Elemento	Despesas com tarifas decorrentes da utilização de serviços de tráfego de voz, imagem e dados. Exemplos: telefonia fixa (despesa relativa ao serviço de pontos de voz, incluindo instalação e configuração, serviço de tráfego extra rede, outros serviços de tráfego - 0800,0400), etc.	
Status:	Demanda Eventual	Previsão da Contratação:	Até o Quarto Trimestre

FUNDO MUNICIPAL DE EDUCAÇÃO

33903900 - SERVIÇOS TERCEIRO PESSOA JURIDICA	33903965 - SERVIÇOS DE APOIO AO ENSINO	BAIXO	354.000,00
2026 - 0014 - 0250	Demanda do Elemento	O valor das despesas de todos os serviços utilizados, com o objetivo de proporcionar o desenvolvimento e o aperfeiçoamento do ensino, em todos os níveis, inclusive pesquisas, experiências e assemelhados.	
Status:	Nova	Previsão da Contratação:	Todo Exercício



PREFEITURA MUNICIPAL DE CEDRO/FME

CONTROLE DA DESPESA COM ELEMENTO E SUB-ELEMENTO

Anexo II - Detalhamento Completo do Plano Contratual Anual

FUNDO MUNICIPAL DE EDUCAÇÃO

33903900 - SERVIÇOS DE TERCEIRO PESSOA JURIDICA	33903978 - LIMPEZA E CONSERVAÇÃO	MEDIO	59.000,00
---	----------------------------------	--------------	-----------

2026 - 0014 - 0252	Demanda do Elemento	O valor das despesas com serviços de limpeza, higienização, coleta de lixo, retirada de entulho, conservação, dedetização e asseio dos órgãos públicos, e lavagem de veículos, nos casos em que o contrato não especifique o quantitativo físico do pessoal a ser utilizado.	
	Status:	Continuo	Previsão da Contratação: Todo Exercício

FUNDO MUNICIPAL DE EDUCAÇÃO

33904000 - SERVIÇOS DE TECNOLOGIA DA INFORMAÇÃO E COMUNICAÇÃO	33904006 - LOCAÇÃO DE SOFTWARES	MEDIO	35.341,00
---	---------------------------------	--------------	-----------

2026 - 0014 - 0253	Demanda do Elemento	O valor das despesas com remuneração de serviços de aluguel de softwares. Contabiliza os programas de computador que são locados ou licenciados prontos (software de prateleira). Um dos termos mais utilizados é licenciamento temporário ou subscrição do software, ou seja, o software vai ser utilizado por um prazo definido em contrato. Ao término do contrato, o fornecedor poderá exigir a retirada do software do ambiente de produção do contratante.	
	Status:	Continuo	Previsão da Contratação: Todo Exercício

FUNDO MUNICIPAL DE EDUCAÇÃO

33903600 - SERVIÇOS DE TERCEIRO PESSOA FISICA	33903615 - LOCAÇÃO DE IMOVEIS	MEDIO	41.300,00
---	-------------------------------	--------------	-----------

2026 - 0014 - 0330	Demanda do Elemento	O valor das despesas com remuneração de serviços de aluguel de prédios, salas e outros imóveis de pessoa física.	
	Status:	Continuo	Previsão da Contratação: Todo Exercício



PREFEITURA MUNICIPAL DE CEDRO/FME

CONTROLE DA DESPESA COM ELEMENTO E SUB-ELEMENTO

Anexo II - Detalhamento Completo do Plano Contratual Anual

FUNDO MUNICIPAL DE EDUCAÇÃO

33903200 - MATERIAL DE DISTRIBUIÇÃO GRATUITA		33903200 - MATERIAL DE DISTRIBUIÇÃO GRATUITA	BAIXO	5.159,21
2026 - 0014 - 0411	Demanda do Elemento	O valor das despesas orçamentárias com aquisição de materiais, bens ou serviços para distribuição gratuita, tais como: livros didáticos, medicamentos, gêneros alimentícios e outros materiais, bens e serviços que possam ser distribuídos gratuitamente, exceto se destinados a premiações culturais, artísticas, científicas, desportivas e outras.		
	Status:	Demanda Eventual	Previsão da Contratação:	Até o Quarto Trimestre

FUNDO MUNICIPAL DE EDUCAÇÃO

44906100 - AQUISIÇÃO DE IMOVEIS		44906100 - AQUISIÇÃO DE IMOVEIS	BAIXO	347.428,00
2026 - 0014 - 0102	Demanda do Elemento	O valor das despesas com aquisição de imóveis necessários à realização de obras, conforme § 4 do art. 12 da Lei nº 4230/64.		
	Status:	Demanda Eventual	Previsão da Contratação:	Todo Exercício

FUNDO MUNICIPAL DE EDUCAÇÃO

33903000 - MATERIAL DE CONSUMO		33903099 - AFINS (OUTROS) MATERIAIS DE CONSUMO	MEDIO	521.632,70
2026 - 0014 - 0094	Demanda do Elemento	O valor da apropriação da despesa com afins (outros) materiais de consumo que não se enquadrem nos subitens anteriores.		
	Status:	Demanda Eventual	Previsão da Contratação:	Todo Exercício



PREFEITURA MUNICIPAL DE CEDRO/FME

CONTROLE DA DESPESA COM ELEMENTO E SUB-ELEMENTO

Anexo II - Detalhamento Completo do Plano Contratual Anual

FUNDO MUNICIPAL DE EDUCAÇÃO

33903300 - PASSAGENS E DESPESAS COM LOCOMOÇÃO		33903300 - PASSAGENS E DESPESAS COM LOCOM	BAIXO	27.963,44
2026 - 0014 - 0095	Demanda do Elemento	As despesas orçamentárias com aquisição de passagens (aéreas, terrestres, fluviais ou marítimas), taxas de embarque, seguros, fretamento, pedágios, locação ou uso de veículos para transporte de pessoas e suas respectivas bagagens, inclusive nos casos de mudanças de domicílio no interesse da Administração.		
	Status:	Demanda Eventual	Previsão da Contratação:	Todo Exercício

FUNDO MUNICIPAL DE EDUCAÇÃO

33903500 - SERVIÇOS DE CONSULTORIA		33903500 - SERVIÇOS DE CONSULTORIA	BAIXO	16.706,27
2026 - 0014 - 0096	Demanda do Elemento	As despesas orçamentárias decorrentes de contratos com pessoas físicas ou jurídicas, prestadoras de serviços nas áreas de consultorias técnicas, auditorias financeiras ou jurídicas, ou assemelhadas.		
	Status:	Demanda Eventual	Previsão da Contratação:	Todo Exercício

FUNDO MUNICIPAL DE EDUCAÇÃO

33903600 - SERVIÇOS DE TERCEIRO PESSOA FISICA		33903699 - OUTROS SERVIÇOS PESSOA FISICA	ALTO	6.774,21
2026 - 0014 - 0097	Demanda do Elemento	O valor das despesas com serviços de natureza eventual, prestados por pessoa física, não contemplados em subitens específicos.		
	Status:	Continuo	Previsão da Contratação:	Todo Exercício



PREFEITURA MUNICIPAL DE CEDRO/FME

CONTROLE DA DESPESA COM ELEMENTO E SUB-ELEMENTO

Anexo II - Detalhamento Completo do Plano Contratual Anual

FUNDO MUNICIPAL DE EDUCAÇÃO

33903900 - SERVIÇOS TERCEIRO PESSOA JURIDICA	33903999 - OUTROS SERVIÇOS DE TERCEIROS PESSOA JURIDICA	ALTO	2.955.675,57
2026 - 0014 - 0098	Demanda do Elemento	Despesas a serem apropriadas no desdobramento do elemento de despesa específico subelemento/item de gasto) no ato da liquidação, decorrentes de serviços prestados por pessoas jurídicas para órgãos públicos.	
	Status:	Continuo	Previsão da Contratação: Todo Exercício

FUNDO MUNICIPAL DE EDUCAÇÃO

33904000 - SERVIÇOS DE TECNOLOGIA DA INFORMAÇÃO E COMUNICAÇÃO	33904099 - OUTROS SERVIÇOS DE TIC	MEDIO	18.114,43
2026 - 0014 - 0099	Demanda do Elemento	O valor das despesas com outros serviços de TIC não especificados em subelemento específico.	
	Status:	Continuo	Previsão da Contratação: Todo Exercício

FUNDO MUNICIPAL DE EDUCAÇÃO

44905200 - MATERIAL PERMANENTE	44905200 - EQUIPAMENTOS E MATERIAL PERMANENTE	MEDIO	1.513.837,84
2026 - 0014 - 0101	Demanda do Elemento	Despesas orçamentárias com aquisição de aeronaves; aparelhos de medição; aparelhos e equipamentos de comunicação; aparelhos, equipamentos e utensílios médico, odontológico, laboratorial e hospitalar; aparelhos e equipamentos para esporte e diversões; aparelhos e utensílios domésticos; armamentos; coleções e materiais bibliográficos; embarcações, equipamentos de manobra e patrulhamento; equipamentos de proteção, segurança, socorro e sobrevivência; instrumentos musicais e artísticos; máquinas, aparelhos e equipamentos de uso industrial; máquinas, aparelhos e equipamentos gráficos e equipamentos diversos; máquinas, aparelhos e utensílios de escritório; máquinas, ferramentas e utensílios de oficina; máquinas, tratores e equipamentos agrícolas, rodoviários e de movimentação de carga; mobiliário em geral; obras de arte e peças para museu; semoventes; veículos diversos; veículos ferroviários; veículos rodoviários; outros materiais permanentes.	
	Status:	Demanda Eventual	Previsão da Contratação: Todo Exercício



PREFEITURA MUNICIPAL DE CEDRO/FME

CONTROLE DA DESPESA COM ELEMENTO E SUB-ELEMENTO

Anexo II - Detalhamento Completo do Plano Contratual Anual

FUNDO MUNICIPAL DE EDUCAÇÃO

44905100 - OBRAS E INTALAÇÕES		44905100 - OBRAS E INSTALAÇÕES	MEDIO	2.317.081,08
2026 - 0014 - 0100	Demanda do Elemento	Despesas com estudos e projetos; início, prosseguimento e conclusão de obras; pagamento de pessoal temporário não pertencente ao quadro da entidade e necessário à realização das m0esmas; pagamento de obras contratadas; instalações que sejam incorporáveis ou inerentes ao imóvel, tais como: elevadores, aparelhagem para ar condicionado central, etc.		
	Status:	Conforme Projeto	Previsão da Contratação:	Todo Exercício

FUNDO MUNICIPAL DE SAÚDE

33903200 - MATERIAL DE DISTRIBUIÇÃO GRATUITA		33903280 - OUTROS MATERIAIS DE DISTRIBUIÇÃO GRATUITA	MEDIO	83.003,00
2026 - 0015 - 0418	Demanda do Elemento	O valor das despesas orçamentárias com aquisição de materiais, bens ou serviços para distribuição gratuita, tais como: livros didáticos, medicamentos, gêneros alimentícios e outros materiais, bens e serviços que possam ser distribuídos gratuitamente, exceto se destinados a premiações culturais, artísticas, científicas, desportivas e outras.		
	Status:	Demanda Eventual	Previsão da Contratação:	Todo Exercício

FUNDO MUNICIPAL DE SAÚDE

33903200 - MATERIAL DE DISTRIBUIÇÃO GRATUITA		33903206 - MEDICAMENTOS	MEDIO	330.400,00
2026 - 0015 - 0417	Demanda do Elemento	"Despesas com aquisição de medicamentos para distribuição gratuita.		
	Status:	Continuo	Previsão da Contratação:	Todo Exercício



PREFEITURA MUNICIPAL DE CEDRO/FMS

CONTROLE DA DESPESA COM ELEMENTO E SUB-ELEMENTO

Anexo II - Detalhamento Completo do Plano Contratual Anual

FUNDO MUNICIPAL DE SAÚDE

33903600 - SERVIÇOS DE TERCEIRO PESSOA FISICA	33903646 - DIÁRIAS A CONSELHEIROS	BAIXO	15.340,00
--	-----------------------------------	--------------	-----------

2026 - 0015 - 0416	Demanda do Elemento	O valor das despesas realizadas a título de pagamento de diárias a membros de órgão de deliberação coletiva (Conselhos).	
	Status:	Demanda Eventual	Previsão da Contratação: Até o Terceiro Trimestre

FUNDO MUNICIPAL DE SAÚDE

33903900 - SERVIÇOS TERCEIRO PESSOA JURIDICA	33903923 - FESTIVIDADES E HOMENAGENS	BAIXO	59.000,00
---	--------------------------------------	--------------	-----------

2026 - 0015 - 0419	Demanda do Elemento	O valor das despesas com serviços utilizados na organização de eventos, tais como: coquetéis, festas de conagração, recepções e outros.	
	Status:	Prorrogação	Previsão da Contratação: Até o Quarto Trimestre

FUNDO MUNICIPAL DE SAÚDE

33903900 - SERVIÇOS TERCEIRO PESSOA JURIDICA	33903924 - DECORAÇÃO	BAIXO	29.500,00
---	----------------------	--------------	-----------

2026 - 0015 - 0420	Demanda do Elemento	Despesas com a execução de serviços de decoração, restrito aos órgãos que possuem dotação orçamentária para representação. Exemplos: decoração natalina do Palácio dos Campos das Princesas etc.	
	Status:	Prorrogação	Previsão da Contratação: Até o Quarto Trimestre



PREFEITURA MUNICIPAL DE CEDRO/FMS

CONTROLE DA DESPESA COM ELEMENTO E SUB-ELEMENTO

Anexo II - Detalhamento Completo do Plano Contratual Anual

FUNDO MUNICIPAL DE SAÚDE

33903900 - SERVIÇOS TERCEIRO PESSOA JURIDICA		33903999 - OUTROS SERVIÇOS DE TERCEIROS PESSOA JURIDICA		MEDIO		680.637,64	
2026 - 0015 - 0278	Demanda do Elemento		Despesas a serem apropriadas no desdobramento do elemento de despesa específico subelemento/item de gasto) no ato da liquidação, decorrentes de serviços prestados por pessoas jurídicas para órgãos públicos.				
	Status:		Continuo		Previsão da Contratação:		Todo Exercício

FUNDO MUNICIPAL DE SAÚDE

33903000 - MATERIAL DE CONSUMO		33903004 - GAS E OUTROS MATERIAIS ENGARRA		BAIXO	23.600,00
2026 - 0015 - 0255	Demanda do Elemento	O valor das despesas com gás de uso industrial, de tratamento de água, de iluminação, de uso médico, bem como gases nobres para uso em laboratório científico, tais como: acetileno, carbônico freon, hélio, hidrogênio, liquefeito de Petróleo, nitrogênio, oxigênio e outros.Re- gistra, ainda, o valor das despesas com gás, pó químico, água pressurizada e outros materiais utilizados na recarga de extintores de incêndio.			
	Status:	Demanda Eventual	Previsão da Contratação:	Todo Exercício	

FUNDO MUNICIPAL DE SAÚDE

33903000 - MATERIAL DE CONSUMO		33903007 - GÊNEROS DE ALIMENTAÇÃO		BAIXO	29.500,00
2026 - 0015 - 0256	Demanda do Elemento	O valor das despesas com gêneros de alimentação ao natural, beneficiados ou conservados, tais como: açúcar, adoçante, água mineral, bebidas, café, carnes em geral, cereais, chás, condimentos, frutas, gelo, legumes, refrigerantes, sucos, temperos, verduras e outros.			
	Status:	Demanda Eventual	Previsão da Contratação:	Todo Exercício	



PREFEITURA MUNICIPAL DE CEDRO/FMS

CONTROLE DA DESPESA COM ELEMENTO E SUB-ELEMENTO

Anexo II - Detalhamento Completo do Plano Contratual Anual

FUNDO MUNICIPAL DE SAÚDE

33903000 - MATERIAL DE CONSUMO 33903010 - MATERIAL ODONTOLO- GICO		MEDIO	68.481,93
2026 - 0015 - 0257	Demanda do Elemento	O valor das despesas com materiais utilizados com pacientes na área odontológica, bem como os utilizados indiretamente pelos pro- téticos na confecção de próteses diversas, tais como: agulhas, amalgama, anestésicos, broca, cimento odontológico, espátula odontológica, filmes para raio-X, platina, seringas, sugador e outros.	
	Status:	Continuo	Previsão da Contratação: Todo Exercício

FUNDO MUNICIPAL DE SAÚDE

33903000 - MATERIAL DE CONSUMO 33903016 - MATERIAL DE EXPEDIENTE		ALTO	47.200,00
2026 - 0015 - 0258	Demanda do Elemento	Despesas com aquisição de materiais utilizados diretamente nos trabalhos administrativos, nos escritórios públicos, nos centros de estudos e pesquisas, nas escolas, nas universidades etc. Inclui-se aqui a aquisição de materiais de expediente por encomenda e desde que o órgão ou entidade não tenha fornecido a matéria-prima ainda que seja emitida nota fiscal de serviço.	
	Status:	Continuo	Previsão da Contratação: Todo Exercício

FUNDO MUNICIPAL DE SAÚDE

33903000 - MATERIAL DE CONSUMO 33903018 - MATERIAIS E MEDICAMENTOS P/ US		MEDIO	684.400,00
2026 - 0015 - 0259	Demanda do Elemento	O valor das despesas com materiais e medicamentos para uso veterinário, tais como vacinas, medicamentos, mamadeira para bezerros.	
	Status:	Continuo	Previsão da Contratação: Todo Exercício



PREFEITURA MUNICIPAL DE CEDRO/FMS

CONTROLE DA DESPESA COM ELEMENTO E SUB-ELEMENTO

Anexo II - Detalhamento Completo do Plano Contratual Anual

FUNDO MUNICIPAL DE SAÚDE

33903000 - MATERIAL DE CONSUMO 33903022 - MATERIAL DE LIMPEZA E PRODUÇÃO		MEDIO	33.040,00
2026 - 0015 - 0260	Demanda do Elemento	O valor das despesas com materiais destinados à higienização pessoal, de ambientes de trabalho, de hospitais etc., tais como: álcool etílico, anticorrosivo, aparelho de barbear descartável, balde plástico, bomba para inseticida, capacho, cera, cesto para lixo, creme dental, desinfetante, desodorizante, detergente, escova de dente, escova para roupas e sapatos, espanador, esponja, estopa, flanela, inseticida, lus- tra-móveis, mangueira, naftalina, pá para lixo, palha de aço, panos para limpeza, papel higiênico, pasta para limpeza de utensílios, porta-sabão, removedor, rodo, sabão, sabonete, saco para lixo, saponáceo, soda cáustica, toalha de papel, vassoura e afins.	
	Status:	Contínuo	Previsão da Contratação: Todo Exercício

FUNDO MUNICIPAL DE SAÚDE

33903000 - MATERIAL DE CONSUMO 33903026 - MATERIAL ELETRICO E ELETRONICO		BAIXO	17.700,00
2026 - 0015 - 0261	Demanda do Elemento	Despesas com aquisição de materiais de consumo para aplicação, manutenção e reposição dos sistemas, aparelhos e equipamentos elétricos e eletrônicos. Exemplos: benjamins, bocais, calhas, campainhas, capacitores e resistores, chaves de ligação, circuitos eletrônicos, condutores, componentes de aparelho eletrônico, diodos, disjuntores, eletrodos, eliminadores de pilhas, espelhos para interruptores, fios e cabos, fita isolante, fusíveis, interruptores, lâmpadas e luminárias, pilhas e baterias, pinos e plugs, placas de baquelite, reatores, receptáculos, resistências, starts, suportes, tomadas de corrente etc.	
	Status:	Demanda Eventual	Previsão da Contratação: Até o Segundo Trimestre

FUNDO MUNICIPAL DE SAÚDE

33903000 - MATERIAL DE CONSUMO 33903035 - MATERIAL LABORATORIAL		ALTO	165.200,00
2026 - 0015 - 0262	Demanda do Elemento	O valor das despesas com todos os utensílios usados em análises laboratoriais, tais como: almofarizes, bastões, bico de gás, cálices, corantes, filtros de papel, fixadoras, frascos, funis, garra metálica, lâminas de vidro para microscópio, lâmpadas especiais, luvas de borracha, metais e metalóides para análise, pinças, rolhas, vidraria, balão volumétrico, Becker, conta-gotas, Erlemeyer, pipeta, proveta, termômetro, tubo de ensaio, material de laboratório didático e outros.	
	Status:	Contínuo	Previsão da Contratação: Todo Exercício



PREFEITURA MUNICIPAL DE CEDRO/FMS

CONTROLE DA DESPESA COM ELEMENTO E SUB-ELEMENTO

Anexo II - Detalhamento Completo do Plano Contratual Anual

FUNDO MUNICIPAL DE SAÚDE

33903000 - MATERIAL DE CONSUMO		33903036 - MATERIAL HOSPITALAR	ALTO	249.862,35
2026 - 0015 - 0263	Demanda do Elemento	O valor das despesas com todos os materiais de consumo utilizados na área hospitalar ou ambulatorial, tais como: agulhas hipodérmicas, algodão, cânulas, cateteres, compressa de gaze, drenos, es- paradrapo, fios cirúrgicos, lâminas para bisturi, luvas, seringas, termômetro clínico e afins.		
	Status:	Continuo	Previsão da Contratação:	Todo Exercício

FUNDO MUNICIPAL DE SAÚDE

33903000 - MATERIAL DE CONSUMO		33903039 - MATERIAL PARA MANUTENÇÃO DE VEÍCULOS	ALTO	1.214.279,00
2026 - 0015 - 0264	Demanda do Elemento	O valor das despesas com materiais para aplicação e manutenção de veículos rodoviários, viaturas blindadas e tratores em geral, tais como: água destilada, amortecedores, baterias, borrachas, buzina, cabos de acelerador, cabos de embreagem, câmara de ar, carburador completo, cifa, colar de embreagem, condensador e platinado, correias, disco de embreagem, ignição, junta homocinética, lâmpadas e lanternas para veículos, lonas e pastilhas de freio, mangueiras, material utilizado em lanternagem e pintura, motor de reposição, para-brisa, para- choque, platô, pneus, reparos, retentores, retrovisores, rolamentos, tapetes, válvula da marcha, lenta e termostática, velas e afins.		
	Status:	Continuo	Previsão da Contratação:	Todo Exercício

FUNDO MUNICIPAL DE SAÚDE

33903600 - SERVIÇOS DE TERCEIRO PESSOA FISICA		33903606 - SERVIÇOS TÉCNICOS PROFISSIONAIS	BAIXO	14.160,00
2026 - 0015 - 0265	Demanda do Elemento	O valor das despesas com serviços prestados por profissionais técnicos de áreas como: administração, advocacia, arquitetura, contabilidade, economia, engenharia, estatística etc.		
	Status:	Demanda Eventual	Previsão da Contratação:	Até o Terceiro Trimestre



PREFEITURA MUNICIPAL DE CEDRO/FMS

CONTROLE DA DESPESA COM ELEMENTO E SUB-ELEMENTO

Anexo II - Detalhamento Completo do Plano Contratual Anual

FUNDO MUNICIPAL DE SAÚDE

33903600 - SERVIÇOS DE TERCEIRO PESSOA FISICA	33903612 - CAPATAZIA, ESTIVA E PESAGEM	BAIXO	11.800,00
--	--	--------------	-----------

2026 - 0015 - 0266	Demanda do Elemento	O valor das despesas com remuneração de serviços utilizados na movimentação e pesagem de cargas (mercadorias e produtos).	
	Status:	Nova	Previsão da Contratação: Todo Exercício

FUNDO MUNICIPAL DE SAÚDE

33903600 - SERVIÇOS DE TERCEIRO PESSOA FISICA	33903622 - MANUTENÇÃO E CONSERVAÇÃO DE BENS IMOVEIS	BAIXO	41.300,00
--	---	--------------	-----------

2026 - 0015 - 0267	Demanda do Elemento	O valor das despesas com serviços de reparos, consertos, revisões e adaptações de bens imóveis, cujo prestador for pessoa física, tais como: serviços de pedreiro, carpinteiro e serralheiro, pintura, reparos em instalações elétricas e hidráulicas, reparos, recuperações e adaptações de biombos, carpetes, divisórias e lambris, entre outros.	
	Status:	Demanda Eventual	Previsão da Contratação: Todo Exercício

FUNDO MUNICIPAL DE SAÚDE

33903900 - SERVIÇOS DE TERCEIRO PESSOA JURIDICA	33903905 - SERVIÇOS TÉCNICOS PROFISSIONAIS	ALTO	1.048.507,21
--	--	-------------	--------------

2026 - 0015 - 0270	Demanda do Elemento	O valor das despesas com serviços prestados por empresas especializadas nas seguintes áreas: advocacia, arquitetura, contabilidade, economia, engenharia, estatística e outros.	
	Status:	Contínuo	Previsão da Contratação: Todo Exercício



PREFEITURA MUNICIPAL DE CEDRO/FMS

CONTROLE DA DESPESA COM ELEMENTO E SUB-ELEMENTO

Anexo II - Detalhamento Completo do Plano Contratual Anual

FUNDO MUNICIPAL DE SAÚDE

33903900 - SERVIÇOS TERCEIRO PESSOA JURIDICA	33903906 - CAPATAZIA, ESTIVA E PESAGEM	BAIXO	29.500,00
2026 - 0015 - 0271	Demanda do Elemento	O valor das despesas com remuneração de serviços utilizados na movimentação e pesagem de cargas (mercadorias e produtos).	
	Status:	Demanda Eventual	Previsão da Contratação: Todo Exercício

FUNDO MUNICIPAL DE SAÚDE

33903900 - SERVIÇOS TERCEIRO PESSOA JURIDICA	33903912 - LOCAÇÃO DE MAQUINAS E EQUIPAMENTOS	ALTO	433.427,12
2026 - 0015 - 0272	Demanda do Elemento	Despesas com aluguel de máquinas e equipamentos de interesses da Administração Pública. Exemplos: aluguel de máquinas de escritório (aparelho de fax e telex, máquina de calcular, de datilografia, etc.), máquinas de contabilidade, de processamento de dados (computador, impressora, scanner, copadoras etc.), ar condicionado, etc.	
	Status:	Contínuo	Previsão da Contratação: Todo Exercício

FUNDO MUNICIPAL DE SAÚDE

33903900 - SERVIÇOS TERCEIRO PESSOA JURIDICA	33903914 - LOCAÇÃO BENS MOVEIS DE OUTRAS NATUREZAS E INTANGÍVEIS	MEDIO	57.188,70
2026 - 0015 - 0273	Demanda do Elemento	O valor das despesas com remuneração de serviços de aluguel de bens móveis não contemplados em subitens específicos e bens intangíveis. Exemplos: locação de linha telefônica e outros.	
	Status:	Demanda Eventual	Previsão da Contratação: Todo Exercício



PREFEITURA MUNICIPAL DE CEDRO/FMS

CONTROLE DA DESPESA COM ELEMENTO E SUB-ELEMENTO

Anexo II - Detalhamento Completo do Plano Contratual Anual

FUNDO MUNICIPAL DE SAÚDE

33903900 - SERVIÇOS TERCEIRO PESSOA JURIDICA	33903915 - TRIBUTOS E TAXAS A CONTA DO LOCATÁRIO	BAIXO	6.649,30
2026 - 0015 - 0274	Demanda do Elemento	Despesas com o pagamento de tributos (impostos e taxas) a conta do locatário,	
	Status:	Demanda Eventual	Previsão da Contratação: Até o Terceiro Trimestre

FUNDO MUNICIPAL DE SAÚDE

33903900 - SERVIÇOS TERCEIRO PESSOA JURIDICA	33903916 - REPARO E MANUTENÇÃO DE BENS IMÓVEIS	ALTO	236.000,00
2026 - 0015 - 0275	Demanda do Elemento	O valor das despesas com serviços de reparos, consertos, revisões e adaptações de bens imóveis, tais como: pintura, reparos e reformas de imóveis em geral, reparos em instalações elétricas e hidráulicas, reparos, recuperações e adaptações de biombos, carpetes, divisórias e lambris, manutenção de elevadores, limpeza de fossa e outros.	
	Status:	Prorrogação	Previsão da Contratação: Todo Exercício

FUNDO MUNICIPAL DE SAÚDE

33903900 - SERVIÇOS TERCEIRO PESSOA JURIDICA	33903917 - REPARO E MANUTENÇÃO DE MÁQUINAS E EQUIPAMENTOS	BAIXO	29.500,00
2026 - 0015 - 0276	Demanda do Elemento	O valor das despesas com serviços de reparos, consertos, revisões e adaptações de máquinas e equipamentos, tais como aparelhos de fax e telex, aparelhos de medição e aferição, aparelhos médicos, odontológicos, hospitalares e laboratoriais, calculadoras, eletrodomésticos - equipamentos de proteção e segurança - equipamentos gráficos - equipamentos agrícolas - máquinas de escrever - turbinas e outros.	
	Status:	Demanda Eventual	Previsão da Contratação: Até o Quarto Trimestre



PREFEITURA MUNICIPAL DE CEDRO/FMS

CONTROLE DA DESPESA COM ELEMENTO E SUB-ELEMENTO

Anexo II - Detalhamento Completo do Plano Contratual Anual

FUNDO MUNICIPAL DE SAÚDE

33903900 - SERVIÇOS TERCEIRO PESSOA JURIDICA		33903920 - REPARO E MANUTENÇÃO DE BENS MÓVEIS DE OUTRAS		BAIXO		35.400,00	
2026 - 0015 - 0277		Demanda do Elemento		Despesas com serviços de reparos, consertos, revisões, inspeções e adaptações de bens móveis não classificados em subitens específicos.			
				Status:		Demanda Eventual	

FUNDO MUNICIPAL DE SAÚDE

33903900 - SERVIÇOS TERCEIRO		33903922 - EXPOSIÇÕES, CONGRESSOS,				MEDIO		59.000,00	
PESSOA JURIDICA		CONFERÊNCIAS E AFINS							
2026 - 0015 - 0281	Demanda do Elemento		Despesas com serviços destinados à realização, participação ou patrocínio de conferências, congressos, seminários, exposições, feiras e afins. Exemplos: contratação de empresa para organizar seminários e afins, inscrição em congressos e afins, coffe-break, aluguel de salas e de equipamentos de som para eventos, configurando patrocínio do Governo do Estado em Congressos, Seminários, etc.						
	Status:	Demanda Eventual		Previsão da Contratação:		Todo Exercício			

FUNDO MUNICIPAL DE SAÚDE

33903900 - SERVIÇOS TERCEIRO		33903926 - LOCAÇÃO DE VEÍCULOS				BAIXO		590.000,00	
PESSOA JURIDICA		AUTOMOTORES							
2026 - 0015 - 0282	Demanda do Elemento	Despesas com aluguel de veículos automotores para execução de trabalhos que não possam ser desempenhados através dos veículos integrantes da frota do Estado. Excetua-se a locação de veículos destinados a transporte de pessoas que deverá ser feita no elemento 33. Exemplos: caminhões, caminhonetes, barcos, lanchas, tratores, ambulância, etc.							
		Status:		Prorrogação		Previsão da Contratação:		Todo Exercício	



PREFEITURA MUNICIPAL DE CEDRO/FMS

CONTROLE DA DESPESA COM ELEMENTO E SUB-ELEMENTO

Anexo II - Detalhamento Completo do Plano Contratual Anual

FUNDO MUNICIPAL DE SAÚDE

33903900 - SERVIÇOS TERCEIRO PESSOA JURIDICA	33903931 - ATIVIDADES ARTÍSTICAS, CULTURAIS, DESPORTIVAS, TURÍSTICAS	BAIXO	23.600,00
2026 - 0015 - 0280	Demanda do Elemento	Despesas com contratação de pessoa jurídica destinada à promoção de atividades artísticas, culturais, desportivas, turísticas e recreativas. Exemplos: realização de oficinas de arte, festejos populares, festivais, grupos teatrais, confecção de palcos, palanques, etc.	
		Status:	Previsão da Contratação:
		Demanda Eventual	Todo Exercício

FUNDO MUNICIPAL DE SAÚDE

33903900 - SERVIÇOS TERCEIRO PESSOA JURIDICA	33903943 - SERVIÇOS DE ENERGIA ELETICA	ALTO	118.000,00
2026 - 0015 - 0283	Demanda do Elemento	O valor das despesas com tarifas decorrentes da utilização dos serviços de energia elétrica.	
		Status:	Previsão da Contratação:
		Contínuo	Todo Exercício

FUNDO MUNICIPAL DE SAÚDE

33903900 - SERVIÇOS TERCEIRO PESSOA JURIDICA	33903944 - SERVIÇOS DE AGUA E ESGOTO	ALTO	61.360,00
2026 - 0015 - 0284	Demanda do Elemento	O valor das despesas com tarifas decorrentes da utilização de serviços de água e esgoto.	
		Status:	Previsão da Contratação:
		Contínuo	Todo Exercício



PREFEITURA MUNICIPAL DE CEDRO/FMS

CONTROLE DA DESPESA COM ELEMENTO E SUB-ELEMENTO

Anexo II - Detalhamento Completo do Plano Contratual Anual

FUNDO MUNICIPAL DE SAÚDE

33903900 - SERVIÇOS TERCEIRO PESSOA JURIDICA	33903945 - SERVIÇOS DE GAS	MEDIO	47.200,00
2026 - 0015 - 0285	Demanda do Elemento	O valor das despesas com tarifas decorrentes da utilização de gás canalizado.	
	Status:	Continuo	Previsão da Contratação: Todo Exercício

FUNDO MUNICIPAL DE SAÚDE

33903900 - SERVIÇOS TERCEIRO PESSOA JURIDICA	33903947 - CORREIOS E TELEGRAFOS	BAIXO	13.035,13
2026 - 0015 - 0286	Demanda do Elemento	O valor das despesas com serviços de comunicação, radiodifusão e produção audiovisuais prestadas por pessoa jurídica.	
	Status:	Demanda Eventual	Previsão da Contratação: Todo Exercício

FUNDO MUNICIPAL DE SAÚDE

33903900 - SERVIÇOS TERCEIRO PESSOA JURIDICA	33903950 - SERVIÇOS MEDICO-HOSPITALARES, ODONTOLÓGICOS E LABORATORIAIS	MEDIO	6.867.010,00
2026 - 0015 - 0287	Demanda do Elemento	Despesas com serviços médico-hospitalares, odontológicos e laboratoriais, prestados por pessoas jurídicas. Exemplos: análises clínicas, cirurgias, consultas, ecografias, endoscopias, enfermagem, esterilização, exames de laboratório, raios-x, tomografias, tratamento odontológico, ultrassonografias, internação e atendimento em leitos de UTI da rede hospitalar privada, serviço de UTI Móvel (terrestre ou aérea) etc.	
	Status:	Continuo	Previsão da Contratação: Todo Exercício



PREFEITURA MUNICIPAL DE CEDRO/FMS

CONTROLE DA DESPESA COM ELEMENTO E SUB-ELEMENTO

Anexo II - Detalhamento Completo do Plano Contratual Anual

FUNDO MUNICIPAL DE SAÚDE

33903900 - SERVIÇOS TERCEIRO PESSOA JURIDICA	33903952 - REABILITAÇÃO PROFISSIONAL	BAIXO	21.240,00
2026 - 0015 - 0289	Demanda do Elemento	Despesas com serviços de reabilitação profissional do servidor, incluindo os gastos com instrumentos de trabalho, implementos profissionais de órteses e próteses, devidas aos segurados em programa de reabilitação profissional. Exemplos: transporte e locomoção urbana, alimentação, inscrição em cursos profissionalizantes, etc.	
	Status:	Demanda Eventual	Previsão da Contratação: Até o Quarto Trimestre

FUNDO MUNICIPAL DE SAÚDE

33903900 - SERVIÇOS TERCEIRO PESSOA JURIDICA	33903953 - ASSISTENCIA SOCIAL	ALTO	130.603,20
2026 - 0015 - 0290	Demanda do Elemento	Despesas realizadas com serviços de assistência social prestados a servidores, segurados carentes, abrigados, internados e a seus dependentes. Exemplos: ajuda de custo supletiva, gêneros alimentícios, documentação, transporte, etc.	
	Status:	Contínuo	Previsão da Contratação: Todo Exercício

FUNDO MUNICIPAL DE SAÚDE

33903900 - SERVIÇOS TERCEIRO PESSOA JURIDICA	33903959 - AUDIO, VIDEO E FOTO	BAIXO	14.160,00
2026 - 0015 - 0293	Demanda do Elemento	Despesas com tarifas decorrentes da utilização de serviços de tráfego de voz, imagem e dados. Exemplos: telefonia fixa (despesa relativa ao serviço de pontos de voz, incluindo instalação e configuração, serviço de tráfego extra rede, outros serviços de tráfego - 0800,0400), etc.	
	Status:	Demanda Eventual	Previsão da Contratação: Todo Exercício



PREFEITURA MUNICIPAL DE CEDRO/FMS

CONTROLE DA DESPESA COM ELEMENTO E SUB-ELEMENTO

Anexo II - Detalhamento Completo do Plano Contratual Anual

FUNDO MUNICIPAL DE SAÚDE

33903900 - SERVIÇOS TERCEIRO PESSOA JURIDICA	33903968 - CONSERVAÇÃO E REBENEFICIAMENTO DE MERCADORIAS	MEDIO	39.287,20
2026 - 0015 - 0295	Demanda do Elemento	Registra o valor das despesas com serviços utilizados na conservação e rebeneficiamento de mercadorias.	
Status:	Continuo	Previsão da Contratação:	Todo Exercício

FUNDO MUNICIPAL DE SAÚDE

33903900 - SERVIÇOS TERCEIRO PESSOA JURIDICA	33903978 - LIMPEZA E CONSERVAÇÃO	MEDIO	177.000,00
2026 - 0015 - 0296	Demanda do Elemento	O valor das despesas com serviços de limpeza, higienização, coleta de lixo, retirada de entulho, conservação, dedetização e asseio dos órgãos públicos, e lavagem de veículos, nos casos em que o contrato não especifique o quantitativo físico do pessoal a ser utilizado.	
Status:	Continuo	Previsão da Contratação:	Todo Exercício

FUNDO MUNICIPAL DE SAÚDE

33903900 - SERVIÇOS TERCEIRO PESSOA JURIDICA	33903982 - SERVIÇOS DE CONTROLE AMBIENTAL	BAIXO	29.500,00
2026 - 0015 - 0297	Demanda do Elemento	O valor das despesas com serviços de controle ambiental.	
Status:	Nova	Previsão da Contratação:	Todo Exercício



PREFEITURA MUNICIPAL DE CEDRO/FMS

CONTROLE DA DESPESA COM ELEMENTO E SUB-ELEMENTO

Anexo II - Detalhamento Completo do Plano Contratual Anual

FUNDO MUNICIPAL DE SAÚDE

33903900 - SERVIÇOS TERCEIRO PESSOA JURIDICA		33903983 - SERVIÇOS DE CÓPIAS E REPRODUÇÃO	ALTO	67.788,69
2026 - 0015 - 0298	Demanda do Elemento	O valor das despesas com serviços de cópias xerográficas, inclusive a locação e a manutenção de equipamentos reprográficos, cópias e reprodução de documentos e publicações em geral, inclusive por meio magnético e digitalização. D também os serviços de impressão realizados por meio do "sistema outsourcing".		
	Status:	Continuo	Previsão da Contratação:	Todo Exercício

FUNDO MUNICIPAL DE SAÚDE

33903900 - SERVIÇOS TERCEIRO PESSOA JURIDICA		33903990 - SERVIÇOS DE PUBLICIDADE LEGAL	BAIXO	43.443,01
2026 - 0015 - 0299	Demanda do Elemento	O valor das despesas com serviços de publicidade legal, que se realiza em obediência a prescrição de leis, decretos, portarias, instruções, estatutos, regimentos ou regulamentos internos dos integrantes do sistema de comunicação de governo do Poder Executivo Federal - Sicom, prestados por pessoa jurídica.		
	Status:	Continuo	Previsão da Contratação:	Todo Exercício

FUNDO MUNICIPAL DE SAÚDE

33904000 - SERVIÇOS DE TECNOLOGIA DA INFORMAÇÃO E COMUNICAÇÃO		33904006 - LOCAÇÃO DE SOFTWARES	MEDIO	24.738,70
2026 - 0015 - 0268	Demanda do Elemento	O valor das despesas com remuneração de serviços de aluguel de softwares. Contabiliza os programas de computador que são locados ou licenciados prontos (software de prateleira). Um dos termos mais utilizados é licenciamento temporário ou subscrição do software, ou seja, o software vai ser utilizado por um prazo definido em contrato. Ao término do contrato, o fornecedor poderá exigir a retirada do software do ambiente de produção do contratante.		
	Status:	Continuo	Previsão da Contratação:	Todo Exercício



PREFEITURA MUNICIPAL DE CEDRO/FMS

CONTROLE DA DESPESA COM ELEMENTO E SUB-ELEMENTO

Anexo II - Detalhamento Completo do Plano Contratual Anual

FUNDO MUNICIPAL DE SAÚDE

33903000 - MATERIAL DE CONSUMO		33903001 - COMBUSTÍVEIS E LUBRIFICANTES AUTOMOTIVOS	ALTO	836.473,61
2026 - 0015 - 0254	Demanda do Elemento	O valor das despesas com combustíveis, para motores de combustão interna, de veículos rodoviários, tratores em geral, embarcações diversas, grupos geradores, estacionados ou transportáveis, todos os óleos lubrificantes destinados aos sistemas hidráulicos, hidramáticos, de caixa de transmissão de força e graxas grafitadas para altas e baixas temperaturas, tais como: aditivos, álcool hidratado, fluido para amortecedor, fluido para transmissão hidráulica, gasolina, graxas, óleo diesel, óleo para cárter, óleo para freio hidráulico e outros.		
	Status:	Prorrogação	Previsão da Contratação:	Todo Exercício

FUNDO MUNICIPAL DE SAÚDE

33903000 - MATERIAL DE CONSUMO		33903099 - AFINS (OUTROS) MATERIAIS DE CONSUMO	MEDIO	224.857,11
2026 - 0015 - 0103	Demanda do Elemento	O valor da apropriação da despesa com afins (outros) materiais de consumo que não se enquadrem nos subitens anteriores.		
	Status:	Demanda Eventual	Previsão da Contratação:	Todo Exercício

FUNDO MUNICIPAL DE SAÚDE

33903300 - PASSAGENS E DESPESAS COM LOCOMOÇÃO		33903300 - PASSAGENS E DESPESAS COM LOCOM	MEDIO	29.353,00
2026 - 0015 - 0104	Demanda do Elemento	As despesas orçamentárias com aquisição de passagens (aéreas, terrestres, fluviais ou marítimas), taxas de embarque, seguros, fretamento, pedágios, locação ou uso de veículos para transporte de pessoas e suas respectivas bagagens, inclusive nos casos de mudanças de domicílio no interesse da Administração.		
	Status:	Demanda Eventual	Previsão da Contratação:	Todo Exercício



PREFEITURA MUNICIPAL DE CEDRO/FMS

CONTROLE DA DESPESA COM ELEMENTO E SUB-ELEMENTO

Anexo II - Detalhamento Completo do Plano Contratual Anual

FUNDO MUNICIPAL DE SAÚDE

33903500 - SERVIÇOS DE CONSULTORIA		33903500 - SERVIÇOS DE CONSULTORIA	BAIXO	5.834,00
2026 - 0015 - 0105	Demanda do Elemento	As despesas orçamentárias decorrentes de contratos com pessoas físicas ou jurídicas, prestadoras de serviços nas áreas de consultorias técnicas, auditorias financeiras ou jurídicas, ou assemelhadas.		
	Status:	Demanda Eventual	Previsão da Contratação:	Todo Exercício

FUNDO MUNICIPAL DE SAÚDE

33903600 - SERVIÇOS DE TERCEIRO PESSOA FISICA		33903699 - OUTROS SERVIÇOS PESSOA FISICA	ALTO	41.632,00
2026 - 0015 - 0107	Demanda do Elemento	O valor das despesas com serviços de natureza eventual, prestados por pessoa física, não contemplados em subitens específicos.		
	Status:	Continuo	Previsão da Contratação:	Todo Exercício

FUNDO MUNICIPAL DE SAÚDE

33904000 - SERVIÇOS DE TECNOLOGIA DA INFORMAÇÃO E COMUNICAÇÃO		33904099 - OUTROS SERVIÇOS DE TIC	MEDIO	11.201,30
2026 - 0015 - 0108	Demanda do Elemento	O valor das despesas com outros serviços de TIC não especificados em subelemento específico.		
	Status:	Continuo	Previsão da Contratação:	Todo Exercício



PREFEITURA MUNICIPAL DE CEDRO/FMS

CONTROLE DA DESPESA COM ELEMENTO E SUB-ELEMENTO

Anexo II - Detalhamento Completo do Plano Contratual Anual

FUNDO MUNICIPAL DE SAÚDE

44906100 - AQUISIÇÃO DE IMOVEIS		44906100 - AQUISIÇÃO DE IMOVEIS	BAIXO	49.703,00
2026 - 0015 - 0111	Demanda do Elemento	O valor das despesas com aquisição de imóveis necessários à realização de obras, conforme § 4 do art. 12 da Lei nº 4230/64.		
	Status:	Nova	Previsão da Contratação:	Todo Exercício

FUNDO MUNICIPAL DE SAÚDE

44905200 - MATERIAL PERMANENTE		44905200 - EQUIPAMENTOS E MATERIAL PERMANENTE	ALTO	1.974.958,80
2026 - 0015 - 0110	Demanda do Elemento	Despesas orçamentárias com aquisição de aeronaves; aparelhos de medição; aparelhos e equipamentos de comunicação; aparelhos, equipamentos e utensílios médico, odontológico, laboratorial e hospitalar; aparelhos e equipamentos para esporte e diversões; aparelhos e utensílios domésticos; armamentos; coleções e materiais bibliográficos; embarcações, equipamentos de manobra e patrulhamento; equipamentos de proteção, segurança, socorro e sobrevivência; instrumentos musicais e artísticos; máquinas, aparelhos e equipamentos de uso industrial; máquinas, aparelhos e equipamentos gráficos e equipamentos diversos; máquinas, aparelhos e utensílios de escritório; máquinas, ferramentas e utensílios de oficina; máquinas, tratores e equipamentos agrícolas, rodoviários e de movimentação de carga; mobiliário em geral; obras de arte e peças para museu; semoventes; veículos diversos; veículos ferroviários; veículos rodoviários; outros materiais permanentes.		
	Status:	Demanda Eventual	Previsão da Contratação:	Todo Exercício

FUNDO MUNICIPAL DE SAÚDE

44905100 - OBRAS E INTALAÇÕES		44905100 - OBRAS E INSTALAÇÕES	MEDIO	783.274,00
2026 - 0015 - 0109	Demanda do Elemento	Despesas com estudos e projetos; início, prosseguimento e conclusão de obras; pagamento de pessoal temporário não pertencente ao quadro da entidade e necessário à realização das m0esmas; pagamento de obras contratadas; instalações que sejam incorporáveis ou inerentes ao imóvel, tais como: elevadores, aparelhagem para ar condicionado central, etc.		
	Status:	Conforme Projeto	Previsão da Contratação:	Todo Exercício



PREFEITURA MUNICIPAL DE CEDRO/FMS

CONTROLE DA DESPESA COM ELEMENTO E SUB-ELEMENTO

Anexo II - Detalhamento Completo do Plano Contratual Anual

FUNDO MUNICIPAL DE SAÚDE

33903600 - SERVIÇOS DE TERCEIRO PESSOA FÍSICA	33903615 - LOCAÇÃO DE IMÓVEIS	MEDIO	94.400,00
--	-------------------------------	--------------	-----------

2026 - 0015 - 0328	Demanda do Elemento	O valor das despesas com remuneração de serviços de aluguel de prédios, salas e outros imóveis de pessoa física.	
	Status:	Continuo	Previsão da Contratação: Todo Exercício

GABINETE DO PREFEITO

33903600 - SERVIÇOS DE TERCEIRO PESSOA FÍSICA	33903606 - SERVIÇOS TÉCNICOS PROFISSIONAIS	MEDIO	22.788,00
--	---	--------------	-----------

2026 - 0001 - 0335	Demanda do Elemento	O valor das despesas com serviços prestados por profissionais técnicos de áreas como: administração, advocacia, arquitetura, contabilidade, economia, engenharia, estatística etc.	
	Status:	Continuo	Previsão da Contratação: Todo Exercício

GABINETE DO PREFEITO

33903900 - SERVIÇOS DE TERCEIRO PESSOA JURÍDICA	33903906 - CAPATAZIA, ESTIVA E PESAGEM	BAIXO	5.000,00
--	--	--------------	----------

2026 - 0001 - 0337	Demanda do Elemento	O valor das despesas com remuneração de serviços utilizados na movimentação e pesagem de cargas (mercadorias e produtos).	
	Status:	Nova	Previsão da Contratação: Todo Exercício



PREFEITURA MUNICIPAL DE CEDRO/CE

CONTROLE DA DESPESA COM ELEMENTO E SUB-ELEMENTO

Anexo II - Detalhamento Completo do Plano Contratual Anual

GABINETE DO PREFEITO

33903900 - SERVIÇOS TERCEIRO PESSOA JURIDICA	33903923 - FESTIVIDADES E HOMENAGENS	MEDIO	40.000,00
2026 - 0001 - 0339	Demanda do Elemento	O valor das despesas com serviços utilizados na organização de eventos, tais como: coquetéis, festas de conagraçamento, recepções e outros.	
Status:	Nova	Previsão da Contratação:	Todo Exercício

GABINETE DO PREFEITO

33903900 - SERVIÇOS TERCEIRO PESSOA JURIDICA	33903926 - LOCAÇÃO DE VEICULOS AUTOMOTORES	MEDIO	55.760,00
2026 - 0001 - 0341	Demanda do Elemento	Despesas com aluguel de veículos automotores para execução de trabalhos que não possam ser desempenhados através dos veículos integrantes da frota do Estado. Excetua-se a locação de veículos destinados a transporte de pessoas que deverá ser feita no elemento 33. Exemplos: caminhões, caminhonetes, barcos, lanchas, tratores, ambulância, etc.	
Status:	Nova	Previsão da Contratação:	Todo Exercício

GABINETE DO PREFEITO

33903900 - SERVIÇOS TERCEIRO PESSOA JURIDICA	33903912 - LOCAÇÃO DE MAQUINAS E EQUIPAMENTOS	MEDIO	94.400,00
2026 - 0001 - 0336	Demanda do Elemento	Despesas com aluguel de máquinas e equipamentos de interesses da Administração Pública. Exemplos: aluguel de máquinas de escritório (aparelho de fax e telex, máquina de calcular, de datilografia, etc.), máquinas de contabilidade, de processamento de dados (computador, impressora, scanner, copadoras etc.), ar condicionado, etc.	
Status:	Prorrogação	Previsão da Contratação:	Todo Exercício



PREFEITURA MUNICIPAL DE CEDRO/CE

CONTROLE DA DESPESA COM ELEMENTO E SUB-ELEMENTO

Anexo II - Detalhamento Completo do Plano Contratual Anual

GABINETE DO PREFEITO

33903900 - SERVIÇOS TERCEIRO PESSOA JURIDICA	33903919 - REPARO E MANUTENÇÃO DE VEÍCULOS	MEDIO	59.000,00
2026 - 0001 - 0338	Demanda do Elemento	O valor das despesas com serviços de reparos, manutenção, consertos, conservação e revisões de veículos, tais como: alinhamento e balanceamento, estofamento, funilaria, instalação elétrica, lanterna- gem, mecânica, pintura, franquia e outros.	
	Status:	Nova	Previsão da Contratação: Todo Exercício

GABINETE DO PREFEITO

33903900 - SERVIÇOS TERCEIRO PESSOA JURIDICA	33903924 - DECORAÇÃO	BAIXO	23.600,00
2026 - 0001 - 0340	Demanda do Elemento	Despesas com a execução de serviços de decoração, restrito aos órgãos que possuem dotação orçamentária para representação. Exemplos: decoração natalina do Palácio dos Campos das Princesas etc.	
	Status:	Nova	Previsão da Contratação: Todo Exercício

GABINETE DO PREFEITO

33903600 - SERVIÇOS DE TERCEIRO PESSOA FISICA	33903615 - LOCAÇÃO DE IMOVEIS	MEDIO	20.000,00
2026 - 0001 - 0331	Demanda do Elemento	O valor das despesas com remuneração de serviços de aluguel de prédios, salas e outros imóveis de pessoa física.	
	Status:	Continuo	Previsão da Contratação: Todo Exercício



PREFEITURA MUNICIPAL DE CEDRO/CE

CONTROLE DA DESPESA COM ELEMENTO E SUB-ELEMENTO

Anexo II - Detalhamento Completo do Plano Contratual Anual

GABINETE DO PREFEITO

33903900 - SERVIÇOS TERCEIRO PESSOA JURIDICA	33903916 - REPARO E MANUTENÇÃO DE BENS IMÓVEIS	BAIXO	100.000,00
2026 - 0001 - 0132	Demanda do Elemento	O valor das despesas com serviços de reparos, consertos, revisões e adaptações de bens imóveis, tais como: pintura, reparos e reformas de imóveis em geral, reparos em instalações elétricas e hidráulicas, reparos, recuperações e adaptações de biombos, carpetes, divisórias e lambris, manutenção de elevadores, limpeza de fossa e outros.	
	Status:	Demanda Eventual	Previsão da Contratação: Todo Exercício

GABINETE DO PREFEITO

33903900 - SERVIÇOS TERCEIRO PESSOA JURIDICA	33903922 - EXPOSIÇÕES, CONGRESSOS, CONFERÊNCIAS E AFINS	BAIXO	50.000,00
2026 - 0001 - 0130	Demanda do Elemento	Despesas com serviços destinados à realização, participação ou patrocínio de conferências, congressos, seminários, exposições, feiras e afins. Exemplos: contratação de empresa para organizar seminários e afins, inscrição em congressos e afins, coffe-break, aluguel de salas e de equipamentos de som para eventos, configurando patrocínio do Governo do Estado em Congressos, Seminários, etc.	
	Status:	Demanda Eventual	Previsão da Contratação: Todo Exercício

GABINETE DO PREFEITO

33903900 - SERVIÇOS TERCEIRO PESSOA JURIDICA	33903947 - CORREIOS E TELEGRAFOS	BAIXO	10.000,00
2026 - 0001 - 0134	Demanda do Elemento	O valor das despesas com serviços de comunicação, radiodifusão e produção audiovisuais prestadas por pessoa jurídica.	
	Status:	Nova	Previsão da Contratação: Primeiro Semestre



PREFEITURA MUNICIPAL DE CEDRO/CE

CONTROLE DA DESPESA COM ELEMENTO E SUB-ELEMENTO

Anexo II - Detalhamento Completo do Plano Contratual Anual

GABINETE DO PREFEITO

33903900 - SERVIÇOS TERCEIRO PESSOA JURIDICA	33903963 - SERVIÇOS GRAFICOS, DE ENCADERNAÇÃO E DE EMOLDURAÇÃO	BAIXO	25.600,00
2026 - 0001 - 0137	Demanda do Elemento	Despesas com serviços de artes gráficas prestados por pessoa jurídica ainda que seja fornecida nota fiscal de venda.	
	Status:	Demanda Eventual	Previsão da Contratação: Todo Exercício

GABINETE DO PREFEITO

33903900 - SERVIÇOS TERCEIRO PESSOA JURIDICA	33903979 - SERVIÇO DE APOIO ADMINISTRATIVO	ALTO	80.000,00
2026 - 0001 - 0139	Demanda do Elemento	O valor das despesas com serviços prestados por pessoa jurídica a título de apoio às atividades administrativas, técnicas e operacionais dos órgãos públicos, nos casos em que o contrato não especifique o quantitativo físico do pessoal a ser utilizado, a saber: assistência técnica, comissária aérea e apoio solo, jardinagem, operadores de máquinas e motoristas, recepcionistas, instalação de equipamentos de segurança, da rede elétrica, hidráulica, telefonia, comunicação, arquivamento de acervo documental e afins.	
	Status:	Continuo	Previsão da Contratação: Todo Exercício

GABINETE DO PREFEITO

33903900 - SERVIÇOS TERCEIRO PESSOA JURIDICA	33903990 - SERVIÇOS DE PUBLICIDADE LEGAL	MEDIO	100.000,00
2026 - 0001 - 0140	Demanda do Elemento	O valor das despesas com serviços de publicidade legal, que se realiza em obediência a prescrição de leis, decretos, portarias, instruções, estatutos, regimentos ou regulamentos internos dos integrantes do sistema de comunicação de governo do Poder Executivo Federal - Sicom, prestados por pessoa jurídica.	
	Status:	Continuo	Previsão da Contratação: Todo Exercício



PREFEITURA MUNICIPAL DE CEDRO/CE

CONTROLE DA DESPESA COM ELEMENTO E SUB-ELEMENTO

Anexo II - Detalhamento Completo do Plano Contratual Anual

GABINETE DO PREFEITO

33903000 - MATERIAL DE CONSUMO		33903001 - COMBUSTÍVEIS E LUBRIFICANTES AUTOMOTIVOS	ALTO	79.049,85
2026 - 0001 - 0125	Demanda do Elemento	O valor das despesas com combustíveis, para motores de combustão interna, de veículos rodoviários, tratores em geral, embarcações diversas, grupos geradores, estacionados ou transportáveis, todos os óleos lubrificantes destinados aos sistemas hidráulicos, hidramáticos, de caixa de transmissão de força e graxas grafitadas para altas e baixas temperaturas, tais como: aditivos, álcool hidratado, fluido para amortecedor, fluido para transmissão hidráulica, gasolina, graxas, óleo diesel, óleo para cárter, óleo para freio hidráulico e outros.		
	Status:	Prorrogação	Previsão da Contratação:	Todo Exercício

GABINETE DO PREFEITO

33903000 - MATERIAL DE CONSUMO		33903003 - COMBUSTÍVEIS E LUBRIFICANTES PARA OUTRAS FINALIDADES	BAIXO	5.594,19
2026 - 0001 - 0126	Demanda do Elemento	O valor das despesas com combustíveis e lubrificantes para outras finalidades que não se enquadram em itens anteriores, tais como: carbureto, carvão mineral, carvão vegetal, lenha, querosene comum, combustíveis e lubrificantes de uso ferroviário e outros.		
	Status:	Demanda Eventual	Previsão da Contratação:	Todo Exercício

GABINETE DO PREFEITO

33903000 - MATERIAL DE CONSUMO		33903007 - GÊNEROS DE ALIMENTAÇÃO	BAIXO	860,22
2026 - 0001 - 0127	Demanda do Elemento	O valor das despesas com gêneros de alimentação ao natural, beneficiados ou conservados, tais como: açúcar, adoçante, água mineral, bebidas, café, carnes em geral, cereais, chás, condimentos, frutas, gelo, legumes, refrigerantes, sucos, temperos, verduras e outros.		
	Status:	Demanda Eventual	Previsão da Contratação:	Até o Quarto Trimestre



PREFEITURA MUNICIPAL DE CEDRO/CE

CONTROLE DA DESPESA COM ELEMENTO E SUB-ELEMENTO

Anexo II - Detalhamento Completo do Plano Contratual Anual

GABINETE DO PREFEITO

33903000 - MATERIAL DE CONSUMO		33903016 - MATERIAL DE EXPEDIENTE	ALTO	23.153,02
2026 - 0001 - 0128	Demanda do Elemento	Despesas com aquisição de materiais utilizados diretamente nos trabalhos administrativos, nos escritórios públicos, nos centros de estudos e pesquisas, nas escolas, nas universidades etc. Inclui-se aqui a aquisição de materiais de expediente por encomenda e desde que o órgão ou entidade não tenha fornecido a matéria-prima ainda que seja emitida nota fiscal de serviço.		
	Status:	Continuo	Previsão da Contratação:	Até o Quarto Trimestre

GABINETE DO PREFEITO

33903000 - MATERIAL DE CONSUMO		33903039 - MATERIAL PARA MANUTENÇÃO DE VEÍCULOS	ALTO	23.737,47
2026 - 0001 - 0129	Demanda do Elemento	O valor das despesas com materiais para aplicação e manutenção de veículos rodoviários, viaturas blindadas e tratores em geral, tais como: água destilada, amortecedores, baterias, borrachas, buzina, cabos de acelerador, cabos de embreagem, câmara de ar, carburador completo, cifa, colar de embreagem, condensador e platinado, correias, disco de embreagem, ignição, junta homocinética, lâmpadas e lanternas para veículos, lonas e pastilhas de freio, mangueiras, material utilizado em lanternagem e pintura, motor de reposição, para-brisa, para- choque, platô, pneus, reparos, retentores, retrovisores, rolamentos, tapetes, válvula da marcha, lenta e termostática, velas e afins.		
	Status:	Continuo	Previsão da Contratação:	Todo Exercício

GABINETE DO PREFEITO

33903900 - SERVIÇOS TERCEIRO PESSOA JURIDICA		33903915 - TRIBUTOS E TAXAS A CONTA DO LOCATÁRIO	BAIXO	7.908,27
2026 - 0001 - 0131	Demanda do Elemento	Despesas com o pagamento de tributos (impostos e taxas) a conta do locatário,		
	Status:	Demanda Eventual	Previsão da Contratação:	Primeiro Semestre



PREFEITURA MUNICIPAL DE CEDRO/CE

CONTROLE DA DESPESA COM ELEMENTO E SUB-ELEMENTO

Anexo II - Detalhamento Completo do Plano Contratual Anual

GABINETE DO PREFEITO

33903900 - SERVIÇOS TERCEIRO PESSOA JURIDICA	33903943 - SERVIÇOS DE ENERGIA ELETRICA	MEDIO	11.919,18
2026 - 0001 - 0138	Demanda do Elemento	O valor das despesas com tarifas decorrentes da utilização dos serviços de energia elétrica.	
	Status:	Continuo	Previsão da Contratação: Todo Exercício

GABINETE DO PREFEITO

33903900 - SERVIÇOS TERCEIRO PESSOA JURIDICA	33903959 - AUDIO, VIDEO E FOTO	MEDIO	23.600,00
2026 - 0001 - 0135	Demanda do Elemento	Despesas com tarifas decorrentes da utilização de serviços de tráfego de voz, imagem e dados. Exemplos: telefonia fixa (despesa relativa ao serviço de pontos de voz, incluindo instalação e configuração, serviço de tráfego extra rede, outros serviços de tráfego - 0800,0400), etc.	
	Status:	Continuo	Previsão da Contratação: Todo Exercício

GABINETE DO PREFEITO

33903000 - MATERIAL DE CONSUMO	33903099 - AFINS (OUTROS) MATERIAIS DE COSUMO	ALTO	20.690,25
2026 - 0001 - 0001	Demanda do Elemento	O valor da apropriação da despesa com afins (outros) materiais de consumo que não se enquadrem nos subitens anteriores.	
	Status:	Continuo	Previsão da Contratação: Todo Exercício



PREFEITURA MUNICIPAL DE CEDRO/CE

CONTROLE DA DESPESA COM ELEMENTO E SUB-ELEMENTO

Anexo II - Detalhamento Completo do Plano Contratual Anual

GABINETE DO PREFEITO

33903300 - PASSAGENS E DESPESAS COM LOCOMOÇÃO		33903300 - PASSAGENS E DESPESAS COM LOCOM	MEDIO	65.000,00
2026 - 0001 - 0002	Demanda do Elemento	As despesas orçamentárias com aquisição de passagens (aéreas, terrestres, fluviais ou marítimas), taxas de embarque, seguros, fretamento, pedágios, locação ou uso de veículos para transporte de pessoas e suas respectivas bagagens, inclusive nos casos de mudanças de domicílio no interesse da Administração.		
	Status:	Demanda Eventual	Previsão da Contratação:	Todo Exercício

GABINETE DO PREFEITO

33903600 - SERVIÇOS DE TERCEIRO PESSOA FISICA		33903699 - OUTROS SERVIÇOS PESSOA FISICA	MEDIO	7.630,00
2026 - 0001 - 0003	Demanda do Elemento	O valor das despesas com serviços de natureza eventual, prestados por pessoa física, não contemplados em subitens específicos.		
	Status:	Continuo	Previsão da Contratação:	Todo Exercício

GABINETE DO PREFEITO

33903900 - SERVIÇOS TERCEIRO PESSOA JURIDICA		33903999 - OUTROS SERVIÇOS DE TERCEIROS PESSOA JURIDICA	MEDIO	63.730,55
2026 - 0001 - 0004	Demanda do Elemento	Despesas a serem apropriadas no desdobramento do elemento de despesa específico subelemento/item de gasto) no ato da liquidação, decorrentes de serviços prestados por pessoas jurídicas para órgãos públicos.		
	Status:	Continuo	Previsão da Contratação:	Todo Exercício



PREFEITURA MUNICIPAL DE CEDRO/CE

CONTROLE DA DESPESA COM ELEMENTO E SUB-ELEMENTO

Anexo II - Detalhamento Completo do Plano Contratual Anual

GABINETE DO PREFEITO

44905200 - MATERIAL PERMANENTE		44905200 - EQUIPAMENTOS E MATERIAL PERMANENTE	BAIXO	88.844,00
2026 - 0001 - 0006	Demanda do Elemento	Despesas orçamentárias com aquisição de aeronaves; aparelhos de medição; aparelhos e equipamentos de comunicação; aparelhos, equipamentos e utensílios médico, odontológico, laboratorial e hospitalar; aparelhos e equipamentos para esporte e diversões; aparelhos e utensílios domésticos; armamentos; coleções e materiais bibliográficos; embarcações, equipamentos de manobra e patrulhamento; equipamentos de proteção, segurança, socorro e sobrevivência; instrumentos musicais e artísticos; máquinas, aparelhos e equipamentos de uso industrial; máquinas, aparelhos e equipamentos gráficos e equipamentos diversos; máquinas, aparelhos e utensílios de escritório; máquinas, ferramentas e utensílios de oficina; máquinas, tratores e equipamentos agrícolas, rodoviários e de movimentação de carga; mobiliário em geral; obras de arte e peças para museu; semoventes; veículos diversos; veículos ferroviários; veículos rodoviários; outros materiais permanentes.		
	Status:	Demanda Eventual	Previsão da Contratação:	Todo Exercício

GABINETE DO PREFEITO

33904000 - SERVIÇOS DE TECNOLOGIA DA INFORMAÇÃO E COMUNICAÇÃO		33904000 - SERVIÇOS DE TECNOLOGIA DA INFORMAÇÃO E COMUNICAÇÃO - PESSOA	MEDIO	52.219,00
2026 - 0001 - 0005	Demanda do Elemento	Despesas orçamentárias decorrentes da prestação de serviços por pessoas jurídicas para órgãos e entidades da Administração Pública, relacionadas à Tecnologia da Informação e Comunicação - TIC, não classificadas em outros elementos de despesa, tais como: locação de equipamentos e softwares, desenvolvimento e manutenção de software, hospedagens de sistemas, comunicação de dados, serviços de telefonia fixa e móvel, quando integrarem pacote de comunicação de dados, suporte a usuários de TIC, suporte de infraestrutura de TIC, serviços técnicos profissionais de TIC, manutenção e conservação de equipamentos de TIC, digitalização, outsourcing de impressão e serviços relacionados a computação em nuvem, treinamento e capacitação em TIC, tratamento de dados, conteúdo de web; e outros congêneres.		
	Status:	Contínuo	Previsão da Contratação:	Todo Exercício

PROCURADORIA GERAL DO MUNICÍPIO

33903300 - PASSAGENS E DESPESAS COM LOCOMOÇÃO		33903300 - PASSAGENS E DESPESAS COM LOCOM	BAIXO	5.593,00
2026 - 0002 - 0008	Demanda do Elemento	As despesas orçamentárias com aquisição de passagens (aéreas, terrestres, fluviais ou marítimas), taxas de embarque, seguros, fretamento, pedágios, locação ou uso de veículos para transporte de pessoas e suas respectivas bagagens, inclusive nos casos de mudanças de domicílio no interesse da Administração.		
	Status:	Demanda Eventual	Previsão da Contratação:	Até o Quarto Trimestre



PREFEITURA MUNICIPAL DE CEDRO/CE

CONTROLE DA DESPESA COM ELEMENTO E SUB-ELEMENTO

Anexo II - Detalhamento Completo do Plano Contratual Anual

PROCURADORIA GERAL DO MUNICIPIO

33903500 - SERVIÇOS DE CONSULTORIA		33903500 - SERVIÇOS DE CONSULTORIA	BAIXO	22.856,00
2026 - 0002 - 0009	Demanda do Elemento	As despesas orçamentárias decorrentes de contratos com pessoas físicas ou jurídicas, prestadoras de serviços nas áreas de consultorias técnicas, auditorias financeiras ou jurídicas, ou assemelhadas.		
	Status:	Demanda Eventual	Previsão da Contratação:	Até o Quarto Trimestre

PROCURADORIA GERAL DO MUNICIPIO

33903600 - SERVIÇOS DE TERCEIRO PESSOA FISICA		33903699 - OUTROS SERVIÇOS PESSOA FISICA	BAIXO	45.723,00
2026 - 0002 - 0010	Demanda do Elemento	O valor das despesas com serviços de natureza eventual, prestados por pessoa física, não contemplados em subitens específicos.		
	Status:	Demanda Eventual	Previsão da Contratação:	Todo Exercício

PROCURADORIA GERAL DO MUNICIPIO

44905200 - MATERIAL PERMANENTE		44905200 - EQUIPAMENTOS E MATERIAL PERMANENTE	BAIXO	15.082,00
2026 - 0002 - 0013	Demanda do Elemento	Despesas orçamentárias com aquisição de aeronaves; aparelhos de medição; aparelhos e equipamentos de comunicação; aparelhos, equipamentos e utensílios médico, odontológico, laboratorial e hospitalar; aparelhos e equipamentos para esporte e diversões; aparelhos e utensílios domésticos; armamentos; coleções e materiais bibliográficos; embarcações, equipamentos de manobra e patrulhamento; equipamentos de proteção, segurança, socorro e sobrevivência; instrumentos musicais e artísticos; máquinas, aparelhos e equipamentos de uso industrial; máquinas, aparelhos e equipamentos gráficos e equipamentos diversos; máquinas, aparelhos e utensílios de escritório; máquinas, ferramentas e utensílios de oficina; máquinas, tratores e equipamentos agrícolas, rodoviários e de movimentação de carga; mobiliário em geral; obras de arte e peças para museu; semoventes; veículos diversos; veículos ferroviários; veículos rodoviários; outros materiais permanentes.		
	Status:	Demanda Eventual	Previsão da Contratação:	Até o Quarto Trimestre



PREFEITURA MUNICIPAL DE CEDRO/CE

CONTROLE DA DESPESA COM ELEMENTO E SUB-ELEMENTO

Anexo II - Detalhamento Completo do Plano Contratual Anual

PROCURADORIA GERAL DO MUNICIPIO

44905100 - OBRAS E INTALAÇÕES		44905100 - OBRAS E INSTALAÇÕES	BAIXO	11.669,00
2026 - 0002 - 0012	Demanda do Elemento	Despesas com estudos e projetos; início, prosseguimento e conclusão de obras; pagamento de pessoal temporário não pertencente ao quadro da entidade e necessário à realização das m0esmas; pagamento de obras contratadas; instalações que sejam incorporáveis ou inerentes ao imóvel, tais como: elevadores, aparelhagem para ar condicionado central, etc.		
	Status:	Conforme Projeto	Previsão da Contratação:	Todo Exercício

PROCURADORIA GERAL DO MUNICIPIO

33903000 - MATERIAL DE CONSUMO		33903000 - MATERIAL DE CONSUMO	BAIXO	5.593,00
2026 - 0002 - 0007	Demanda do Elemento	Despesas orçamentárias com álcool automotivo; gasolina automotiva; diesel automotivo; lubrificantes automotivos; combustível e lubrificantes de aviação; gás engarrafado; outros combustíveis e lubrificantes; material biológico, farmacológico e laboratorial; animais para estudo, corte ou abate; alimentos para animais; material de coudelaria ou de uso zootécnico; sementes e mudas de plantas; gêneros de alimentação; material de construção para reparos em imóveis; material de manobra e patrulhamento; material de proteção, segurança, socorro e sobrevivência; material de expediente; material de cama e mesa, copa e cozinha, e produtos de higienização; material gráfico e de processamento de dados; aquisição de disquete; material para esportes e diversões; material para fotografia e filmagem; material para instalação elétrica e eletrônica; material para manutenção, reposição e aplicação; material odontológico, hospitalar e ambulatorial; material químico; material para telecomunicações; vestuári		
	Status:	Continuo	Previsão da Contratação:	Todo Exercício

PROCURADORIA GERAL DO MUNICIPIO

33903900 - SERVIÇOS TERCEIRO PESSOA JURIDICA		33903900 - OUTROS SERVIÇOS DE TERCEIROS PESSOA JURIDICA	BAIXO	5.000,00
2026 - 0002 - 0011	Demanda do Elemento	Despesas orçamentárias decorrentes da prestação de serviços por pessoas jurídicas para órgãos públicos, exceto as relativas aos Serviços de Tecnologia da Informação e Comunicação – TIC, tais como: assinaturas de jornais e periódicos; tarifas de energia elétrica, gás, água e esgoto; serviços de comunicação (telex, correios, telefonia fixa e móvel, que não integrem pacote de comunicação de dados); fretes e carretos; locação de imóveis (inclusive despesas de condomínio e tributos à conta do locatário, quando previstos no contrato de locação); locação de equipamentos e materiais permanentes; conservação e adaptação de bens imóveis; seguros em geral (exceto os decorrentes de obrigação patronal); serviços de asseio e higiene; serviços de divulgação, impressão, encadernação e emolduramento; serviços funerários; despesas com congressos, simpósios, conferências ou exposições; vale-refeição; auxílio-creche (exclusive a indenização a servidor); e outros congêneres, bem como os encargos resulta		
	Status:	Demanda Eventual	Previsão da Contratação:	Todo Exercício



PREFEITURA MUNICIPAL DE CEDRO/CE

CONTROLE DA DESPESA COM ELEMENTO E SUB-ELEMENTO

Anexo II - Detalhamento Completo do Plano Contratual Anual

S. MUNICIPAL DE EMPREENDEDORISMO E DESENVOLVIMENTO

33903900 - SERVIÇOS TERCEIRO PESSOA JURIDICA	33903905 - SERVIÇOS TÉCNICOS PROFISSIONAIS	MEDIO	110.000,00
2026 - 0012 - 0400	Demanda do Elemento	O valor das despesas com serviços prestados por empresas especializadas nas seguintes áreas: advocacia, arquitetura, contabilidade, economia, engenharia, estatística e outros.	
	Status:	Nova	Previsão da Contratação: Até o Terceiro Trimestre

S. MUNICIPAL DE EMPREENDEDORISMO E DESENVOLVIMENTO

33903900 - SERVIÇOS TERCEIRO PESSOA JURIDICA	33903912 - LOCAÇÃO DE MÁQUINAS E EQUIPAMENTOS	MEDIO	50.000,00
2026 - 0012 - 0401	Demanda do Elemento	Despesas com aluguel de máquinas e equipamentos de interesses da Administração Pública. Exemplos: aluguel de máquinas de escritório (aparelho de fax e telex, máquina de calcular, de datilografia, etc.), máquinas de contabilidade, de processamento de dados (computador, impressora, scanner, copadoras etc.), ar condicionado, etc.	
	Status:	Nova	Previsão da Contratação: Até o Terceiro Trimestre

S. MUNICIPAL DE EMPREENDEDORISMO E DESENVOLVIMENTO

33903000 - MATERIAL DE CONSUMO	33903007 - GÊNEROS DE ALIMENTAÇÃO	BAIXO	8.260,00
2026 - 0012 - 0396	Demanda do Elemento	O valor das despesas com gêneros de alimentação ao natural, beneficiados ou conservados, tais como: açúcar, adoçante, água mineral, bebidas, café, carnes em geral, cereais, chás, condimentos, frutas, gelo, legumes, refrigerantes, sucos, temperos, verduras e outros.	
	Status:	Demanda Eventual	Previsão da Contratação: Até o Terceiro Trimestre



PREFEITURA MUNICIPAL DE CEDRO/CE

CONTROLE DA DESPESA COM ELEMENTO E SUB-ELEMENTO

Anexo II - Detalhamento Completo do Plano Contratual Anual

S. MUNICIPAL DE EMPREENDEDORISMO E DESENVOLVIMENTO

33903000 - MATERIAL DE CONSUMO		33903016 - MATERIAL DE EXPEDIENTE	BAIXO	9.440,00
2026 - 0012 - 0397	Demanda do Elemento	Despesas com aquisição de materiais utilizados diretamente nos trabalhos administrativos, nos escritórios públicos, nos centros de estudos e pesquisas, nas escolas, nas universidades etc. Inclui-se aqui a aquisição de materiais de expediente por encomenda e desde que o órgão ou entidade não tenha fornecido a matéria-prima ainda que seja emitida nota fiscal de serviço.		
	Status:	Demanda Eventual	Previsão da Contratação:	Até o Quarto Trimestre

S. MUNICIPAL DE EMPREENDEDORISMO E DESENVOLVIMENTO

33903000 - MATERIAL DE CONSUMO		33903017 - MATERIAL DE PROCESSAMENTO DE DADOS	BAIXO	23.600,00
2026 - 0012 - 0399	Demanda do Elemento	Despesas com aquisição de materiais utilizados no funcionamento e manutenção de sistemas de processamento de dados, inclusive peças destinadas à reposição direta no equipamento ou mesmo para estoque. Exemplos: cartuchos de tinta, capas plásticas protetoras para micros e impressoras		
	Status:	Demanda Eventual	Previsão da Contratação:	Até o Quarto Trimestre

S. MUNICIPAL DE EMPREENDEDORISMO E DESENVOLVIMENTO

33903000 - MATERIAL DE CONSUMO		33903022 - MATERIAL DE LIMPEZA E PRODUÇÃO	MEDIO	14.160,00
2026 - 0012 - 0398	Demanda do Elemento	O valor das despesas com materiais destinados à higienização pessoal, de ambientes de trabalho, de hospitais etc., tais como: álcool etílico, anticorrosivo, aparelho de barbear descartável, balde plástico, bomba para inseticida, capacho, cera, cesto para lixo, creme dental, desinfetante, desodorizante, detergente, escova de dente, escova para roupas e sapatos, espanador, esponja, estopa, flanela, inseticida, lus- tra-móveis, mangueira, naftalina, pá para lixo, palha de aço, panos para limpeza, papel higiênico, pasta para limpeza de utensílios, porta-sabão, removedor, rodo, sabão, sabonete, saco para lixo, saponáceo, soda cáustica, toalha de papel, vassoura e afins.		
	Status:	Demanda Eventual	Previsão da Contratação:	Até o Quarto Trimestre



PREFEITURA MUNICIPAL DE CEDRO/CE

CONTROLE DA DESPESA COM ELEMENTO E SUB-ELEMENTO

Anexo II - Detalhamento Completo do Plano Contratual Anual

S. MUNICIPAL DE EMPREENDEDORISMO E DESENVOLVIMENTO

33903900 - SERVIÇOS TERCEIRO PESSOA JURIDICA	33903916 - REPARO E MANUTENÇÃO DE BENS IMÓVEIS	BAIXO	47.200,00
2026 - 0012 - 0402	Demanda do Elemento	O valor das despesas com serviços de reparos, consertos, revisões e adaptações de bens imóveis, tais como: pintura, reparos e reformas de imóveis em geral, reparos em instalações elétricas e hidráulicas, reparos, recuperações e adaptações de biombos, carpetes, divisórias e lambris, manutenção de elevadores, limpeza de fossa e outros.	
Status:	Continuo	Previsão da Contratação:	Todo Exercício

S. MUNICIPAL DE EMPREENDEDORISMO E DESENVOLVIMENTO

33903900 - SERVIÇOS TERCEIRO PESSOA JURIDICA	33903917 - REPARO E MANUTENÇÃO DE MÁQUINAS E EQUIPAMENTOS	BAIXO	23.600,00
2026 - 0012 - 0403	Demanda do Elemento	O valor das despesas com serviços de reparos, consertos, revisões e adaptações de máquinas e equipamentos, tais como aparelhos de fax e telex, aparelhos de medição e aferição, aparelhos médicos, odontológicos, hospitalares e laboratoriais, calculadoras, eletrodomésticos - equipamentos de proteção e segurança - equipamentos gráficos - equipamentos agrícolas - máquinas de escrever - turbinas e outros.	
Status:	Demanda Eventual	Previsão da Contratação:	Até o Quarto Trimestre

S. MUNICIPAL DE EMPREENDEDORISMO E DESENVOLVIMENTO

33903900 - SERVIÇOS TERCEIRO PESSOA JURIDICA	33903922 - EXPOSIÇÕES, CONGRESSOS, CONFERÊNCIAS E AFINS	BAIXO	17.700,00
2026 - 0012 - 0404	Demanda do Elemento	Despesas com serviços destinados à realização, participação ou patrocínio de conferências, congressos, seminários, exposições, feiras e afins. Exemplos: contratação de empresa para organizar seminários e afins, inscrição em congressos e afins, coffe-break, aluguel de salas e de equipamentos de som para eventos, configurando patrocínio do Governo do Estado em Congressos, Seminários, etc.	
Status:	Demanda Eventual	Previsão da Contratação:	Até o Quarto Trimestre



PREFEITURA MUNICIPAL DE CEDRO/CE

CONTROLE DA DESPESA COM ELEMENTO E SUB-ELEMENTO

Anexo II - Detalhamento Completo do Plano Contratual Anual

S. MUNICIPAL DE EMPREENDEDORISMO E DESENVOLVIMENTO

33903900 - SERVIÇOS TERCEIRO PESSOA JURIDICA	33903963 - SERVIÇOS GRAFICOS, DE ENCADERNAÇÃO E DE EMOLDURAÇÃO	MEDIO	17.700,00
2026 - 0012 - 0405	Demanda do Elemento	Despesas com serviços de artes gráficas prestados por pessoa jurídica ainda que seja fornecida nota fiscal de venda.	
	Status:	Demanda Eventual	Previsão da Contratação: Até o Quarto Trimestre

S. MUNICIPAL DE EMPREENDEDORISMO E DESENVOLVIMENTO

33903900 - SERVIÇOS TERCEIRO PESSOA JURIDICA	33903979 - SERVIÇO DE APOIO ADMINISTRATIVO	BAIXO	12.980,00
2026 - 0012 - 0406	Demanda do Elemento	O valor das despesas com serviços prestados por pessoa jurídica a título de apoio às atividades administrativas, técnicas e operacionais dos órgãos públicos, nos casos em que o contrato não especifique o quantitativo físico do pessoal a ser utilizado, a saber: assistência técnica, comissária aérea e apoio solo, jardinagem, operadores de máquinas e motoristas, recepcionistas, instalação de equipamentos de segurança, da rede elétrica, hidráulica, telefonia, comunicação, arquivamento de acervo documental e afins.	
	Status:	Demanda Eventual	Previsão da Contratação: Segundo Semestre

S. MUNICIPAL DE EMPREENDEDORISMO E DESENVOLVIMENTO

33903600 - SERVIÇOS DE TERCEIRO PESSOA FISICA	33903615 - LOCAÇÃO DE IMOVEIS	MEDIO	20.000,00
2026 - 0012 - 0333	Demanda do Elemento	O valor das despesas com remuneração de serviços de aluguel de prédios, salas e outros imóveis de pessoa física.	
	Status:	Contínuo	Previsão da Contratação: Todo Exercício



PREFEITURA MUNICIPAL DE CEDRO/CE

CONTROLE DA DESPESA COM ELEMENTO E SUB-ELEMENTO

Anexo II - Detalhamento Completo do Plano Contratual Anual

S. MUNICIPAL DE EMPREENDEDORISMO E DESENVOLVIMENTO

33903900 - SERVIÇOS TERCEIRO PESSOA JURIDICA	33903944 - SERVIÇOS DE AGUA E ESGOTO	MEDIO	1.334,31
2026 - 0012 - 0206	Demanda do Elemento	O valor das despesas com tarifas decorrentes da utilização de serviços de água e esgoto.	
	Status:	Continuo	Previsão da Contratação: Todo Exercício

S. MUNICIPAL DE EMPREENDEDORISMO E DESENVOLVIMENTO

33903600 - SERVIÇOS DE TERCEIRO PESSOA FISICA	33903606 - SERVIÇOS TECNICOS PROFISSIONAIS	BAIXO	17.700,00
2026 - 0012 - 0204	Demanda do Elemento	O valor das despesas com serviços prestados por profissionais técnicos de áreas como: administração, advocacia, arquitetura, contabilidade, economia, engenharia, estatística etc.	
	Status:	Nova	Previsão da Contratação: Até o Quarto Trimestre

S. MUNICIPAL DE EMPREENDEDORISMO E DESENVOLVIMENTO

33903000 - MATERIAL DE CONSUMO	33903099 - AFINS (OUTROS) MATERIAIS DE COSUMO	BAIXO	39.480,00
2026 - 0012 - 0080	Demanda do Elemento	O valor da apropriação da despesa com afins (outros) materiais de consumo que não se enquadrem nos subitens anteriores.	
	Status:	Demanda Eventual	Previsão da Contratação: Todo Exercício



PREFEITURA MUNICIPAL DE CEDRO/CE

CONTROLE DA DESPESA COM ELEMENTO E SUB-ELEMENTO

Anexo II - Detalhamento Completo do Plano Contratual Anual

S. MUNICIPAL DE EMPREENDEDORISMO E DESENVOLVIMENTO

33903300 - PASSAGENS E DESPESAS COM LOCOMOÇÃO		33903300 - PASSAGENS E DESPESAS COM LOCOM	BAIXO	5.593,00
2026 - 0012 - 0081	Demanda do Elemento	As despesas orçamentárias com aquisição de passagens (aéreas, terrestres, fluviais ou marítimas), taxas de embarque, seguros, fretamento, pedágios, locação ou uso de veículos para transporte de pessoas e suas respectivas bagagens, inclusive nos casos de mudanças de domicílio no interesse da Administração.		
	Status:	Demanda Eventual	Previsão da Contratação:	Todo Exercício

S. MUNICIPAL DE EMPREENDEDORISMO E DESENVOLVIMENTO

33903500 - SERVIÇOS DE CONSULTORIA		33903500 - SERVIÇOS DE CONSULTORIA	BAIXO	5.593,00
2026 - 0012 - 0082	Demanda do Elemento	As despesas orçamentárias decorrentes de contratos com pessoas físicas ou jurídicas, prestadoras de serviços nas áreas de consultorias técnicas, auditorias financeiras ou jurídicas, ou assemelhadas.		
	Status:	Demanda Eventual	Previsão da Contratação:	Até o Quarto Trimestre

S. MUNICIPAL DE EMPREENDEDORISMO E DESENVOLVIMENTO

33903600 - SERVIÇOS DE TERCEIRO PESSOA FISICA		33903699 - OUTROS SERVIÇOS PESSOA FISICA	BAIXO	7.893,00
2026 - 0012 - 0083	Demanda do Elemento	O valor das despesas com serviços de natureza eventual, prestados por pessoa física, não contemplados em subitens específicos.		
	Status:	Demanda Eventual	Previsão da Contratação:	Todo Exercício



PREFEITURA MUNICIPAL DE CEDRO/CE

CONTROLE DA DESPESA COM ELEMENTO E SUB-ELEMENTO

Anexo II - Detalhamento Completo do Plano Contratual Anual

S. MUNICIPAL DE EMPREENDEDORISMO E DESENVOLVIMENTO

33903900 - SERVIÇOS TERCEIRO		33903999 - OUTROS SERVIÇOS DE TERCEIROS				BAIXO		63.135,69	
PESSOA JURIDICA		PESSOA JURIDICA							
2026 - 0012 - 0084	Demanda do Elemento		Despesas a serem apropriadas no desdobramento do elemento de despesa específico subelemento/item de gasto) no ato da liquidação, decorrentes de serviços prestados por pessoas jurídicas para órgãos públicos.						
	Status:		Demanda Eventual		Previsão da Contratação:		Todo Exercício		

S. MUNICIPAL DE EMPREENDEDORISMO E DESENVOLVIMENTO

44905200 - MATERIAL PERMANENTE		44905200 - EQUIPAMENTOS E MATERIAL PERMANENTE		MEDIO	79.602,00
2026 - 0012 - 0086	Demanda do Elemento	Despesas orçamentárias com aquisição de aeronaves; aparelhos de medição; aparelhos e equipamentos de comunicação; aparelhos, equipamentos e utensílios médico, odontológico, laboratorial e hospitalar; aparelhos e equipamentos para esporte e diversões; aparelhos e utensílios domésticos; armamentos; coleções e materiais bibliográficos; embarcações, equipamentos de manobra e patrulhamento; equipamentos de proteção, segurança, socorro e sobrevivência; instrumentos musicais e artísticos; máquinas, aparelhos e equipamentos de uso industrial; máquinas, aparelhos e equipamentos gráficos e equipamentos diversos; máquinas, aparelhos e utensílios de escritório; máquinas, ferramentas e utensílios de oficina; máquinas, tratores e equipamentos agrícolas, rodoviários e de movimentação de carga; mobiliário em geral; obras de arte e peças para museu; semoventes; veículos diversos; veículos ferroviários; veículos rodoviários; outros materiais permanentes.			
	Status:	Demanda Eventual	Previsão da Contratação:	Todo Exercício	

S. MUNICIPAL DE EMPREENDEDORISMO E DESENVOLVIMENTO

44905100 - OBRAS E INTALAÇÕES		44905100 - OBRAS E INSTALAÇÕES		MEDIO	14.911,00
2026 - 0012 - 0085	Demanda do Elemento	Despesas com estudos e projetos; início, prosseguimento e conclusão de obras; pagamento de pessoal temporário não pertencente ao quadro da entidade e necessário à realização das m0esmas; pagamento de obras contratadas; instalações que sejam incorporáveis ou inerentes ao imóvel, tais como: elevadores, aparelhagem para ar condicionado central, etc.			
	Status:	Conforme Projeto		Previsão da Contratação:	Todo Exercício



PREFEITURA MUNICIPAL DE CEDRO/CE

CONTROLE DA DESPESA COM ELEMENTO E SUB-ELEMENTO

Anexo II - Detalhamento Completo do Plano Contratual Anual

SEC MUNICIPAL DE MEIO AMBIENTE

33903000 - MATERIAL DE CONSUMO 33903007 - GÊNEROS DE ALIMENTAÇÃO		MEDIO	5.900,00
2026 - 0008 - 0368	Demanda do Elemento	O valor das despesas com gêneros de alimentação ao natural, beneficiados ou conservados, tais como: açúcar, adoçante, água mineral, bebidas, café, carnes em geral, cereais, chás, condimentos, frutas, gelo, legumes, refrigerantes, sucos, temperos, verduras e outros.	
	Status:	Demanda Eventual	Previsão da Contratação: Até o Quarto Trimestre

SEC MUNICIPAL DE MEIO AMBIENTE

33903000 - MATERIAL DE CONSUMO 33903016 - MATERIAL DE EXPEDIENTE		BAIXO	4.720,00
2026 - 0008 - 0369	Demanda do Elemento	Despesas com aquisição de materiais utilizados diretamente nos trabalhos administrativos, nos escritórios públicos, nos centros de estudos e pesquisas, nas escolas, nas universidades etc. Inclui-se aqui a aquisição de materiais de expediente por encomenda e desde que o órgão ou entidade não tenha fornecido a matéria-prima ainda que seja emitida nota fiscal de serviço.	
	Status:	Demanda Eventual	Previsão da Contratação: Até o Quarto Trimestre

SEC MUNICIPAL DE MEIO AMBIENTE

33903000 - MATERIAL DE CONSUMO 33903022 - MATERIAL DE LIMPEZA E PRODUÇÃO		MEDIO	29.500,00
2026 - 0008 - 0370	Demanda do Elemento	O valor das despesas com materiais destinados à higienização pessoal, de ambientes de trabalho, de hospitais etc., tais como: álcool etílico, anticorrosivo, aparelho de barbear descartável, balde plástico, bomba para inseticida, capacho, cera, cesto para lixo, creme dental, desinfetante, desodorizante, detergente, escova de dente, escova para roupas e sapatos, espanador, esponja, estopa, flanela, inseticida, lus- tra-móveis, mangueira, naftalina, pá para lixo, palha de aço, panos para limpeza, papel higiênico, pasta para limpeza de utensílios, porta-sabão, removedor, rodo, sabão, sabonete, saco para lixo, saponáceo, soda cáustica, toalha de papel, vassoura e afins.	
	Status:	Demanda Eventual	Previsão da Contratação: Todo Exercício



PREFEITURA MUNICIPAL DE CEDRO/CE

CONTROLE DA DESPESA COM ELEMENTO E SUB-ELEMENTO

Anexo II - Detalhamento Completo do Plano Contratual Anual

SEC MUNICIPAL DE MEIO AMBIENTE

33903900 - SERVIÇOS TERCEIRO PESSOA JURIDICA	33903905 - SERVIÇOS TÉCNICOS PROFISSIONAIS	MEDIO	21.476,00
2026 - 0008 - 0192	Demanda do Elemento	O valor das despesas com serviços prestados por empresas especializadas nas seguintes áreas: advocacia, arquitetura, contabilidade, economia, engenharia, estatística e outros.	
	Status:	Prorrogação	Previsão da Contratação: Todo Exercício

SEC MUNICIPAL DE MEIO AMBIENTE

33903900 - SERVIÇOS TERCEIRO PESSOA JURIDICA	33903916 - REPARO E MANUTENÇÃO DE BENS IMÓVEIS	MEDIO	29.500,00
2026 - 0008 - 0193	Demanda do Elemento	O valor das despesas com serviços de reparos, consertos, revisões e adaptações de bens imóveis, tais como: pintura, reparos e reformas de imóveis em geral, reparos em instalações elétricas e hidráulicas, reparos, recuperações e adaptações de biombos, carpetes, divisórias e lambris, manutenção de elevadores, limpeza de fossa e outros.	
	Status:	Nova	Previsão da Contratação: Até o Terceiro Trimestre

SEC MUNICIPAL DE MEIO AMBIENTE

33903900 - SERVIÇOS TERCEIRO PESSOA JURIDICA	33903944 - SERVIÇOS DE AGUA E ESGOTO	BAIXO	1.514,49
2026 - 0008 - 0194	Demanda do Elemento	O valor das despesas com tarifas decorrentes da utilização de serviços de água e esgoto.	
	Status:	Continuo	Previsão da Contratação: Todo Exercício



PREFEITURA MUNICIPAL DE CEDRO/CE

CONTROLE DA DESPESA COM ELEMENTO E SUB-ELEMENTO

Anexo II - Detalhamento Completo do Plano Contratual Anual

SEC MUNICIPAL DE MEIO AMBIENTE

33903000 - MATERIAL DE CONSUMO	33903099 - AFINS (OUTROS) MATERIAIS DE CONSUMO	BAIXO	12.218,00
--------------------------------	--	--------------	-----------

2026 - 0008 - 0054	Demanda do Elemento	O valor da apropriação da despesa com afins (outros) materiais de consumo que não se enquadrem nos subitens anteriores.	
	Status:	Demanda Eventual	Previsão da Contratação: Todo Exercício

SEC MUNICIPAL DE MEIO AMBIENTE

33903300 - PASSAGENS E DESPESAS COM LOCOMOÇÃO	33903300 - PASSAGENS E DESPESAS COM LOCOM	BAIXO	5.593,00
---	---	--------------	----------

2026 - 0008 - 0055	Demanda do Elemento	As despesas orçamentárias com aquisição de passagens (aéreas, terrestres, fluviais ou marítimas), taxas de embarque, seguros, fretamento, pedágios, locação ou uso de veículos para transporte de pessoas e suas respectivas bagagens, inclusive nos casos de mudanças de domicílio no interesse da Administração.	
	Status:	Demanda Eventual	Previsão da Contratação: Todo Exercício

SEC MUNICIPAL DE MEIO AMBIENTE

33903500 - SERVIÇOS DE CONSULTORIA	33903500 - SERVIÇOS DE CONSULTORIA	BAIXO	16.201,00
------------------------------------	------------------------------------	--------------	-----------

2026 - 0008 - 0056	Demanda do Elemento	As despesas orçamentárias decorrentes de contratos com pessoas físicas ou jurídicas, prestadoras de serviços nas áreas de consultorias técnicas, auditorias financeiras ou jurídicas, ou assemelhadas.	
	Status:	Demanda Eventual	Previsão da Contratação: Até o Terceiro Trimestre



PREFEITURA MUNICIPAL DE CEDRO/CE

CONTROLE DA DESPESA COM ELEMENTO E SUB-ELEMENTO

Anexo II - Detalhamento Completo do Plano Contratual Anual

SEC MUNICIPAL DE MEIO AMBIENTE

33903600 - SERVIÇOS DE TERCEIRO PESSOA FISICA	33903600 - OUTROS SERVIÇOS DE TERCEIROS PESSOA FISICA	MEDIO	81.938,00
2026 - 0008 - 0057	Demanda do Elemento	Despesas orçamentárias decorrentes de serviços prestados por pessoa física pagos diretamente a esta e não enquadrados nos elementos de despesa específicos, tais como: remuneração de serviços de natureza eventual, prestado por pessoa física sem vínculo empregatício; estagiários, monitores diretamente contratados; gratificação por encargo de curso ou de concurso; diárias a colaboradores eventuais; locação de imóveis; salário de internos nas penitenciárias; e outras despesas pagas diretamente à pessoa física.	
Status:	Demanda Eventual	Previsão da Contratação:	Até o Quarto Trimestre

SEC MUNICIPAL DE MEIO AMBIENTE

33903900 - SERVIÇOS TERCEIRO PESSOA JURIDICA	33903978 - LIMPEZA E CONSERVAÇÃO	ALTO	2.970.126,51
2026 - 0008 - 0058	Demanda do Elemento	O valor das despesas com serviços de limpeza, higienização, coleta de lixo, retirada de entulho, conservação, dedetização e asseio dos órgãos públicos, e lavagem de veículos, nos casos em que o contrato não especifique o quantitativo físico do pessoal a ser utilizado.	
Status:	Continuo	Previsão da Contratação:	Todo Exercício

SEC MUNICIPAL DE MEIO AMBIENTE

44905200 - MATERIAL PERMANENTE	44905200 - EQUIPAMENTOS E MATERIAL PERMANENTE	MEDIO	51.193,00
2026 - 0008 - 0060	Demanda do Elemento	Despesas orçamentárias com aquisição de aeronaves; aparelhos de medição; aparelhos e equipamentos de comunicação; aparelhos, equipamentos e utensílios médico, odontológico, laboratorial e hospitalar; aparelhos e equipamentos para esporte e diversões; aparelhos e utensílios domésticos; armamentos; coleções e materiais bibliográficos; embarcações, equipamentos de manobra e patrulhamento; equipamentos de proteção, segurança, socorro e sobrevivência; instrumentos musicais e artísticos; máquinas, aparelhos e equipamentos de uso industrial; máquinas, aparelhos e equipamentos gráficos e equipamentos diversos; máquinas, aparelhos e utensílios de escritório; máquinas, ferramentas e utensílios de oficina; máquinas, tratores e equipamentos agrícolas, rodoviários e de movimentação de carga; mobiliário em geral; obras de arte e peças para museu; semoventes; veículos diversos; veículos ferroviários; veículos rodoviários; outros materiais permanentes.	
Status:	Demanda Eventual	Previsão da Contratação:	Todo Exercício



PREFEITURA MUNICIPAL DE CEDRO/CE

CONTROLE DA DESPESA COM ELEMENTO E SUB-ELEMENTO

Anexo II - Detalhamento Completo do Plano Contratual Anual

SEC MUNICIPAL DE MEIO AMBIENTE

44905100 - OBRAS E INTALAÇÕES		44905100 - OBRAS E INSTALAÇÕES	ALTO	160.507,00
2026 - 0008 - 0059	Demanda do Elemento	Despesas com estudos e projetos; início, prosseguimento e conclusão de obras; pagamento de pessoal temporário não pertencente ao quadro da entidade e necessário à realização das m0esmas; pagamento de obras contratadas; instalações que sejam incorporáveis ou inerentes ao imóvel, tais como: elevadores, aparelhagem para ar condicionado central, etc.		
	Status:	Conforme Projeto	Previsão da Contratação:	Todo Exercício

SECRETARIA DE ADMINISTRAÇÃO

33903900 - SERVIÇOS TERCEIRO PESSOA JURIDICA		33903916 - REPARO E MANUTENÇÃO DE BENS IMÓVEIS	MEDIO	76.888,85
2026 - 0005 - 0345	Demanda do Elemento	O valor das despesas com serviços de reparos, consertos, revisões e adaptações de bens imóveis, tais como: pintura, reparos e reformas de imóveis em geral, reparos em instalações elétricas e hidráulicas, reparos, recuperações e adaptações de biombos, carpetes, divisórias e lambris, manutenção de elevadores, limpeza de fossa e outros.		
	Status:	Prorrogação	Previsão da Contratação:	Todo Exercício

SECRETARIA DE ADMINISTRAÇÃO

33904000 - SERVIÇOS DE TECNOLOGIA DA INFORMAÇÃO E COMUNICAÇÃO		33904006 - LOCAÇÃO DE SOFTWARES	MEDIO	20.000,00
2026 - 0005 - 0347	Demanda do Elemento	O valor das despesas com remuneração de serviços de aluguel de softwares. Contabiliza os programas de computador que são locados ou licenciados prontos (software de prateleira). Um dos termos mais utilizados é licenciamento temporário ou subscrição do software, ou seja, o software vai ser utilizado por um prazo definido em contrato. Ao término do contrato, o fornecedor poderá exigir a retirada do software do ambiente de produção do contratante.		
	Status:	Prorrogação	Previsão da Contratação:	Todo Exercício



PREFEITURA MUNICIPAL DE CEDRO/CE

CONTROLE DA DESPESA COM ELEMENTO E SUB-ELEMENTO

Anexo II - Detalhamento Completo do Plano Contratual Anual

SECRETARIA DE ADMINISTRAÇÃO

33904000 - SERVIÇOS DE TECNOLOGIA DA INFORMAÇÃO E COMUNICAÇÃO		33904009 - HOSPEDAGENS DE SISTEMAS	MEDIO	8.000,00
2026 - 0005 - 0346	Demanda do Elemento	D os serviços de datacenter por modelos como hosting (armazena mento de arquivos, por exemplo, de um sítio da internet, fora dos servidores do órgão) ou colocation (contratação de hospedagem compartilhada de servidores).		
	Status:	Prorrogação	Previsão da Contratação:	Todo Exercício

SECRETARIA DE ADMINISTRAÇÃO

44905200 - MATERIAL PERMANENTE		44905200 - EQUIPAMENTOS E MATERIAL PERMANENTE	MEDIO	55.645,00
2026 - 0005 - 0348	Demanda do Elemento	Despesas orçamentárias com aquisição de aeronaves; aparelhos de medição; aparelhos e equipamentos de comunicação; aparelhos, equipamentos e utensílios médico, odontológico, laboratorial e hospitalar; aparelhos e equipamentos para esporte e diversões; aparelhos e utensílios domésticos; armamentos; coleções e materiais bibliográficos; embarcações, equipamentos de manobra e patrulhamento; equipamentos de proteção, segurança, socorro e sobrevivência; instrumentos musicais e artísticos; máquinas, aparelhos e equipamentos de uso industrial; máquinas, aparelhos e equipamentos gráficos e equipamentos diversos; máquinas, aparelhos e utensílios de escritório; máquinas, ferramentas e utensílios de oficina; máquinas, tratores e equipamentos agrícolas, rodoviários e de movimentação de carga; mobiliário em geral; obras de arte e peças para museu; semoventes; veículos diversos; veículos ferroviários; veículos rodoviários; outros materiais permanentes.		
	Status:	Demanda Eventual	Previsão da Contratação:	Todo Exercício

SECRETARIA DE ADMINISTRAÇÃO

33903900 - SERVIÇOS TERCEIRO PESSOA JURIDICA		33903933 - DEDETIZAÇÃO/TRATAMENTO DE RESÍDUOS E AFINS	BAIXO	40.000,00
2026 - 0005 - 0355	Demanda do Elemento	Despesas com o pagamento de pessoa jurídica contratada para realizar serviço de dedetização e tratamento de resíduos e afins.		
	Status:	Demanda Eventual	Previsão da Contratação:	Todo Exercício



PREFEITURA MUNICIPAL DE CEDRO/CE

CONTROLE DA DESPESA COM ELEMENTO E SUB-ELEMENTO

Anexo II - Detalhamento Completo do Plano Contratual Anual

SECRETARIA DE ADMINISTRAÇÃO

33903900 - SERVIÇOS TERCEIRO		33903999 - OUTROS SERVIÇOS DE TERCEIROS		BAIXO	7.200,00
PESSOA	JURIDICA	PESSOA	JURIDICA		
2026 - 0005 - 0356	Demanda do Elemento	Despesas a serem apropriadas no desdobramento do elemento de despesa específico subelemento/item de gasto) no ato da liquidação, decorrentes de serviços prestados por pessoas jurídicas para órgãos públicos.			
	Status:	Demanda Eventual		Previsão da Contratação:	Todo Exercício

SECRETARIA DE ADMINISTRAÇÃO

33903000 - MATERIAL DE CONSUMO		33903022 - MATERIAL DE LIMPEZA E PRODUÇÃO		MEDIO	4.176,99
2026 - 0005 - 0157	Demanda do Elemento	O valor das despesas com materiais destinados à higienização pessoal, de ambientes de trabalho, de hospitais etc., tais como: álcool etílico, anticorrosivo, aparelho de barbear descartável, balde plástico, bomba para inseticida, capacho, cera, cesto para lixo, creme dental, desinfetante, desodorizante, detergente, escova de dente, escova para roupas e sapatos, espanador, esponja, estopa, flanela, inseticida, lus- tra-móveis, mangueira, naftalina, pá para lixo, palha de aço, panos para limpeza, papel higiênico, pasta para limpeza de utensílios, porta-sabão, removedor, rodo, sabão, sabonete, saco para lixo, saponáceo, soda cáustica, toalha de papel, vassoura e afins.			
	Status:	Continuo	Previsão da Contratação:	Todo Exercício	

SECRETARIA DE ADMINISTRAÇÃO

33903000 - MATERIAL DE CONSUMO		33903099 - AFINS (OUTROS) MATERIAIS DE COSUMO		BAIXO		1.180,00	
2026 - 0005 - 0156	O valor da apropriação da despesa com afins (outros) materiais de consumo que não se enquadrem nos subitens anteriores.						
	Demanda do Elemento						
Status:		Demanda Eventual		Previsão da Contratação:		Todo Exercício	



PREFEITURA MUNICIPAL DE CEDRO/CE

CONTROLE DA DESPESA COM ELEMENTO E SUB-ELEMENTO

Anexo II - Detalhamento Completo do Plano Contratual Anual

SECRETARIA DE ADMINISTRAÇÃO

33903900 - SERVIÇOS TERCEIRO PESSOA JURIDICA	33903943 - SERVIÇOS DE ENERGIA ELETTRICA	ALTO	344.708,40
2026 - 0005 - 0158	Demanda do Elemento	O valor das despesas com tarifas decorrentes da utilização dos serviços de energia elétrica.	
	Status:	Continuo	Previsão da Contratação: Todo Exercício

SECRETARIA DE ADMINISTRAÇÃO

33903900 - SERVIÇOS TERCEIRO PESSOA JURIDICA	33903944 - SERVIÇOS DE AGUA E ESGOTO	MEDIO	12.617,56
2026 - 0005 - 0159	Demanda do Elemento	O valor das despesas com tarifas decorrentes da utilização de serviços de água e esgoto.	
	Status:	Continuo	Previsão da Contratação: Todo Exercício

SECRETARIA DE ADMINISTRAÇÃO

33903900 - SERVIÇOS TERCEIRO PESSOA JURIDICA	33903947 - CORREIOS E TELEGRAFOS	BAIXO	2.699,20
2026 - 0005 - 0160	Demanda do Elemento	O valor das despesas com serviços de comunicação, radiodifusão e produção audiovisuais prestadas por pessoa jurídica.	
	Status:	Demanda Eventual	Previsão da Contratação: Todo Exercício



PREFEITURA MUNICIPAL DE CEDRO/CE

CONTROLE DA DESPESA COM ELEMENTO E SUB-ELEMENTO

Anexo II - Detalhamento Completo do Plano Contratual Anual

SECRETARIA DE ADMINISTRAÇÃO

33903900 - SERVIÇOS TERCEIRO PESSOA JURIDICA	33903968 - CONSERVAÇÃO E REBENEFICIAMENTO DE MERCADORIAS	MEDIO	18.971,92
2026 - 0005 - 0161	Demanda do Elemento	Registra o valor das despesas com serviços utilizados na conservação e rebeneficiamento de mercadorias.	
	Status:	Continuo	Previsão da Contratação: Todo Exercício

SECRETARIA DE ADMINISTRAÇÃO

33903900 - SERVIÇOS TERCEIRO PESSOA JURIDICA	33903979 - SERVIÇO DE APOIO ADMINISTRATIVO	MEDIO	40.998,98
2026 - 0005 - 0162	Demanda do Elemento	O valor das despesas com serviços prestados por pessoa jurídica a título de apoio às atividades administrativas, técnicas e operacionais dos órgãos públicos, nos casos em que o contrato não especifique o quantitativo físico do pessoal a ser utilizado, a saber: assistência técnica, comissária aérea e apoio solo, jardinagem, operadores de máquinas e motoristas, recepcionistas, instalação de equipamentos de segurança, da rede elétrica, hidráulica, telefonia, comunicação, arquivamento de acervo documental e afins.	
	Status:	Prorrogação	Previsão da Contratação: Todo Exercício

SECRETARIA DE ADMINISTRAÇÃO

33903000 - MATERIAL DE CONSUMO	33903007 - GÊNEROS DE ALIMENTAÇÃO	BAIXO	5.000,00
2026 - 0005 - 0152	Demanda do Elemento	O valor das despesas com gêneros de alimentação ao natural, beneficiados ou conservados, tais como: açúcar, adoçante, água mineral, bebidas, café, carnes em geral, cereais, chás, condimentos, frutas, gelo, legumes, refrigerantes, sucos, temperos, verduras e outros.	
	Status:	Demanda Eventual	Previsão da Contratação: Todo Exercício



PREFEITURA MUNICIPAL DE CEDRO/CE

CONTROLE DA DESPESA COM ELEMENTO E SUB-ELEMENTO

Anexo II - Detalhamento Completo do Plano Contratual Anual

SECRETARIA DE ADMINISTRAÇÃO

33903000 - MATERIAL DE CONSUMO 33903016 - MATERIAL DE EXPEDIENTE		ALTO	10.193,01
2026 - 0005 - 0153	Demanda do Elemento	Despesas com aquisição de materiais utilizados diretamente nos trabalhos administrativos, nos escritórios públicos, nos centros de estudos e pesquisas, nas escolas, nas universidades etc. Inclui-se aqui a aquisição de materiais de expediente por encomenda e desde que o órgão ou entidade não tenha fornecido a matéria-prima ainda que seja emitida nota fiscal de serviço.	
Status:		Contínuo	Previsão da Contratação: Todo Exercício

SECRETARIA DE ADMINISTRAÇÃO

33903000 - MATERIAL DE CONSUMO 33903020 - MATERIAL DE CAMA, MESA E BANHO		BAIXO	1.500,00
2026 - 0005 - 0154	Demanda do Elemento	O valor das despesas com materiais utilizados em dormitórios coletivos, residenciais, hotéis, restaurantes etc., tais como: cobertores, colchas, colchonetes, fronhas, guardanapos, lençóis, toalhas, travesseiros e afins.	
Status:		Demanda Eventual	Previsão da Contratação: Até o Terceiro Trimestre

SECRETARIA DE ADMINISTRAÇÃO

33903000 - MATERIAL DE CONSUMO 33903021 - MATERIAL DE COPA E COZINHA		BAIXO	2.000,00
2026 - 0005 - 0155	Demanda do Elemento	O valor das despesas com materiais utilizados em refeitórios de qualquer tipo - cozinhas residenciais, de hotéis, de hospitais, de escolas, de universidades, de fábricas etc. -, tais como: abridor de garrafa, açucareiros, artigos de vidro e plástico, bandejas, chaleiras elétricas, coadores, colheres, copos, ebulidores, facas, farinhas, fósforos, frigideiras, garfos, garrafas térmicas, paliteiros, panelas, panos de cozinha, papel-alumínio, pratos, recipientes para água, suportes de copos para cafezinho, tigelas, velas, xícaras e afins.	
Status:		Demanda Eventual	Previsão da Contratação: Todo Exercício



PREFEITURA MUNICIPAL DE CEDRO/CE

CONTROLE DA DESPESA COM ELEMENTO E SUB-ELEMENTO

Anexo II - Detalhamento Completo do Plano Contratual Anual

SECRETARIA DE ADMINISTRAÇÃO

33903300 - PASSAGENS E DESPESAS COM LOCOMOÇÃO		33903300 - PASSAGENS E DESPESAS COM LOCOM	BAIXO	5.000,00
2026 - 0005 - 0030	Demanda do Elemento	As despesas orçamentárias com aquisição de passagens (aéreas, terrestres, fluviais ou marítimas), taxas de embarque, seguros, fretamento, pedágios, locação ou uso de veículos para transporte de pessoas e suas respectivas bagagens, inclusive nos casos de mudanças de domicílio no interesse da Administração.		
	Status:	Demanda Eventual	Previsão da Contratação:	Todo Exercício

SECRETARIA DE ADMINISTRAÇÃO

33903500 - SERVIÇOS DE CONSULTORIA		33903500 - SERVIÇOS DE CONSULTORIA	BAIXO	12.199,00
2026 - 0005 - 0031	Demanda do Elemento	As despesas orçamentárias decorrentes de contratos com pessoas físicas ou jurídicas, prestadoras de serviços nas áreas de consultorias técnicas, auditorias financeiras ou jurídicas, ou assemelhadas.		
	Status:	Demanda Eventual	Previsão da Contratação:	Até o Quarto Trimestre

SECRETARIA DE ADMINISTRAÇÃO

33903600 - SERVIÇOS DE TERCEIRO PESSOA FISICA		33903699 - OUTROS SERVIÇOS PESSOA FISICA	BAIXO	5.000,00
2026 - 0005 - 0032	Demanda do Elemento	O valor das despesas com serviços de natureza eventual, prestados por pessoa física, não contemplados em subitens específicos.		
	Status:	Demanda Eventual	Previsão da Contratação:	Até o Quarto Trimestre



PREFEITURA MUNICIPAL DE CEDRO/CE

CONTROLE DA DESPESA COM ELEMENTO E SUB-ELEMENTO

Anexo II - Detalhamento Completo do Plano Contratual Anual

SECRETARIA DE ADMINISTRAÇÃO

33904000 - SERVIÇOS DE TECNOLOGIA DA INFORMAÇÃO E COMUNICAÇÃO		33904099 - OUTROS SERVIÇOS DE TIC	ALTO	7.125,00
2026 - 0005 - 0034	Demanda do Elemento	O valor das despesas com outros serviços de TIC não especificados em subelemento específico.		
	Status:	Continuo	Previsão da Contratação:	Todo Exercício

SECRETARIA DE ADMINISTRAÇÃO

44906100 - AQUISIÇÃO DE IMOVEIS		44906100 - AQUISIÇÃO DE IMOVEIS	BAIXO	49.703,00
2026 - 0005 - 0037	Demanda do Elemento	O valor das despesas com aquisição de imóveis necessários à realização de obras, conforme § 4 do art. 12 da Lei nº 4230/64.		
	Status:	Demanda Eventual	Previsão da Contratação:	Todo Exercício

SECRETARIA DE ADMINISTRAÇÃO

44905100 - OBRAS E INTALAÇÕES		44905100 - OBRAS E INSTALAÇÕES	MEDIO	12.623,00
2026 - 0005 - 0036	Demanda do Elemento	Despesas com estudos e projetos; início, prosseguimento e conclusão de obras; pagamento de pessoal temporário não pertencente ao quadro da entidade e necessário à realização das m0esmas; pagamento de obras contratadas; instalações que sejam incorporáveis ou inerentes ao imóvel, tais como: elevadores, aparelhagem para ar condicionado central, etc.		
	Status:	Demanda Eventual	Previsão da Contratação:	Todo Exercício



PREFEITURA MUNICIPAL DE CEDRO/CE

CONTROLE DA DESPESA COM ELEMENTO E SUB-ELEMENTO

Anexo II - Detalhamento Completo do Plano Contratual Anual

SECRETARIA DE ADMINISTRAÇÃO

33903900 - SERVIÇOS TERCEIRO PESSOA JURIDICA		33903905 - SERVIÇOS TÉCNICOS PROFISSIONAIS		ALTO		554.928,09	
2026 - 0005 - 0033	Demanda do Elemento	O valor das despesas com serviços prestados por empresas especializadas nas seguintes áreas: advocacia, arquitetura, contabilidade, economia, engenharia, estatística e outros.					
	Status:	Prorrogação		Previsão da Contratação:		Todo Exercício	

SECRETARIA MUN DE ASSISTENCIA SOCIAL E DA MULHER

33903000 - MATERIAL DE CONSUMO		33903099 - AFINS (OUTROS) MATERIAIS DE COSUMO		MEDIO		50.380,00	
2026 - 0017 - 0429	O valor da apropriação da despesa com afins (outros) materiais de consumo que não se enquadrem nos subitens anteriores.						
	Demanda do Elemento						
Status:		Demanda Eventual		Previsão da Contratação:		Até o Quarto Trimestre	

SECRETARIA MUN DE ASSISTENCIA SOCIAL E DA MULHER

33903300 - PASSAGENS E DESPESAS COM LOCOMOÇÃO		33903300 - PASSAGENS E DESPESAS COM LOCOM		BAIXO		18.308,00	
2026 - 0017 - 0431	Demanda do Elemento		As despesas orçamentárias com aquisição de passagens (aéreas, terrestres, fluviais ou marítimas), taxas de embarque, seguros, fretamento, pedágios, locação ou uso de veículos para transporte de pessoas e suas respectivas bagagens, inclusive nos casos de mudanças de domicílio no interesse da Administração.				
	Status:		Nova		Previsão da Contratação:		Todo Exercício



PREFEITURA MUNICIPAL DE CEDRO/FMAS

CONTROLE DA DESPESA COM ELEMENTO E SUB-ELEMENTO

Anexo II - Detalhamento Completo do Plano Contratual Anual

SECRETARIA MUN DE ASSISTENCIA SOCIAL E DA MULHER

33903500 - SERVIÇOS DE CONSULTORIA		33903500 - SERVIÇOS DE CONSULTORIA	BAIXO	5.834,00
2026 - 0017 - 0432	Demanda do Elemento	As despesas orçamentárias decorrentes de contratos com pessoas físicas ou jurídicas, prestadoras de serviços nas áreas de consultorias técnicas, auditorias financeiras ou jurídicas, ou assemelhadas.		
	Status:	Nova	Previsão da Contratação:	Todo Exercício

SECRETARIA MUN DE ASSISTENCIA SOCIAL E DA MULHER

33903600 - SERVIÇOS DE TERCEIRO PESSOA FISICA		33903600 - OUTROS SERVIÇOS DE TERCEIROS PESSOA FISICA	BAIXO	11.980,00
2026 - 0017 - 0438	Demanda do Elemento	Despesas orçamentárias decorrentes de serviços prestados por pessoa física pagos diretamente a esta e não enquadrados nos elementos de despesa específicos, tais como: remuneração de serviços de natureza eventual, prestado por pessoa física sem vínculo empregatício; estagiários, monitores diretamente contratados; gratificação por encargo de curso ou de concurso; diárias a colaboradores eventuais; locação de imóveis; salário de internos nas penitenciárias; e outras despesas pagas diretamente à pessoa física.		
	Status:	Demanda Eventual	Previsão da Contratação:	Até o Quarto Trimestre

SECRETARIA MUN DE ASSISTENCIA SOCIAL E DA MULHER

33903600 - SERVIÇOS DE TERCEIRO PESSOA FISICA		33903606 - SERVIÇOS TÉCNICOS PROFISSIONAIS	BAIXO	30.000,00
2026 - 0017 - 0433	Demanda do Elemento	O valor das despesas com serviços prestados por profissionais técnicos de áreas como: administração, advocacia, arquitetura, contabilidade, economia, engenharia, estatística etc.		
	Status:	Demanda Eventual	Previsão da Contratação:	Todo Exercício



PREFEITURA MUNICIPAL DE CEDRO/FMAS

CONTROLE DA DESPESA COM ELEMENTO E SUB-ELEMENTO

Anexo II - Detalhamento Completo do Plano Contratual Anual

SECRETARIA MUN DE ASSISTENCIA SOCIAL E DA MULHER

33903600 - SERVIÇOS DE TERCEIRO PESSOA FISICA	33903612 - CAPATAZIA, ESTIVA E PESAGEM	BAIXO	12.000,00
--	--	--------------	-----------

2026 - 0017 - 0434	Demanda do Elemento	O valor das despesas com remuneração de serviços utilizados na movimentação e pesagem de cargas (mercadorias e produtos).	
	Status:	Demanda Eventual	Previsão da Contratação: Todo Exercício

SECRETARIA MUN DE ASSISTENCIA SOCIAL E DA MULHER

33903600 - SERVIÇOS DE TERCEIRO PESSOA FISICA	33903615 - LOCAÇÃO DE IMOVEIS	MEDIO	110.000,00
--	-------------------------------	--------------	------------

2026 - 0017 - 0435	Demanda do Elemento	O valor das despesas com remuneração de serviços de aluguel de prédios, salas e outros imóveis de pessoa física.	
	Status:	Contínuo	Previsão da Contratação: Todo Exercício

SECRETARIA MUN DE ASSISTENCIA SOCIAL E DA MULHER

33903600 - SERVIÇOS DE TERCEIRO PESSOA FISICA	33903626 - SERVIÇOS DOMESTICOS	BAIXO	19.452,00
--	--------------------------------	--------------	-----------

2026 - 0017 - 0437	Demanda do Elemento	O valor das despesas com serviços domésticos prestados por pessoa física sem vínculo empregatício, tais como: cozinha, lavagem de roupas e outros.	
	Status:	Demanda Eventual	Previsão da Contratação: Todo Exercício



PREFEITURA MUNICIPAL DE CEDRO/FMAS

CONTROLE DA DESPESA COM ELEMENTO E SUB-ELEMENTO

Anexo II - Detalhamento Completo do Plano Contratual Anual

SECRETARIA MUN DE ASSISTENCIA SOCIAL E DA MULHER

33903600 - SERVIÇOS DE TERCEIRO PESSOA FISICA	33903632 - SERVIÇOS DE ASSISTENCIA SOCIAL	BAIXO	25.000,00
2026 - 0017 - 0436	Demanda do Elemento	O valor das despesas realizadas com serviços de assistência social, prestados por pessoa física sem vínculo empregatício a servidores, segurados carentes, abrigados, internados e a seus dependentes, tais como: ajuda de custo supletiva, gêneros alimentícios, documentação, transporte e sepultamento.	
	Status:	Demanda Eventual	Previsão da Contratação: Todo Exercício

SECRETARIA MUN DE ASSISTENCIA SOCIAL E DA MULHER

33903600 - SERVIÇOS DE TERCEIRO PESSOA FISICA	33903646 - DIARIAS A CONSELHEIROS	BAIXO	10.548,00
2026 - 0017 - 0451	Demanda do Elemento	O valor das despesas realizadas a título de pagamento de diárias a membros de órgão de deliberação coletiva (Conselhos).	
	Status:	Demanda Eventual	Previsão da Contratação: Todo Exercício

SECRETARIA MUN DE ASSISTENCIA SOCIAL E DA MULHER

33903900 - SERVIÇOS TERCEIRO PESSOA JURIDICA	33903926 - LOCAÇÃO DE VEÍCULOS AUTOMOTORES	MEDIO	127.000,00
2026 - 0017 - 0450	Demanda do Elemento	Despesas com aluguel de veículos automotores para execução de trabalhos que não possam ser desempenhados através dos veículos integrantes da frota do Estado. Excetua-se a locação de veículos destinados a transporte de pessoas que deverá ser feita no elemento 33. Exemplos: caminhões, caminhonetes, barcos, lanchas, tratores, ambulância, etc.	
	Status:	Continuo	Previsão da Contratação: Todo Exercício



PREFEITURA MUNICIPAL DE CEDRO/FMAS

CONTROLE DA DESPESA COM ELEMENTO E SUB-ELEMENTO

Anexo II - Detalhamento Completo do Plano Contratual Anual

SECRETARIA MUN DE ASSISTENCIA SOCIAL E DA MULHER

33903900 - SERVIÇOS TERCEIRO PESSOA JURIDICA	33903999 - OUTROS SERVIÇOS DE TERCEIROS PESSOA JURIDICA	BAIXO	30.776,00
---	--	--------------	-----------

2026 - 0017 - 0452	Demanda do Elemento	Despesas a serem apropriadas no desdobramento do elemento de despesa específico subelemento/item de gasto) no ato da liquidação, decorrentes de serviços prestados por pessoas jurídicas para órgãos públicos.	
	Status:	Demanda Eventual	Previsão da Contratação: Todo Exercício

SECRETARIA MUN DE ASSISTENCIA SOCIAL E DA MULHER

44906100 - AQUISIÇÃO DE IMOVEIS	44906100 - AQUISIÇÃO DE IMOVEIS	MEDIO	50.146,00
---------------------------------	---------------------------------	--------------	-----------

2026 - 0017 - 0456	Demanda do Elemento	O valor das despesas com aquisição de imóveis necessários à realização de obras, conforme § 4 do art. 12 da Lei nº 4230/64.	
	Status:	Nova	Previsão da Contratação: Todo Exercício

SECRETARIA MUN DE ASSISTENCIA SOCIAL E DA MULHER

44905200 - MATERIAL PERMANENTE	44905200 - EQUIPAMENTOS E MATERIAL PERMANENTE	MEDIO	68.635,00
--------------------------------	---	--------------	-----------

2026 - 0017 - 0455	Demanda do Elemento	Despesas orçamentárias com aquisição de aeronaves; aparelhos de medição; aparelhos e equipamentos de comunicação; aparelhos, equipamentos e utensílios médico, odontológico, laboratorial e hospitalar; aparelhos e equipamentos para esporte e diversões; aparelhos e utensílios domésticos; armamentos; coleções e materiais bibliográficos; embarcações, equipamentos de manobra e patrulhamento; equipamentos de proteção, segurança, socorro e sobrevivência; instrumentos musicais e artísticos; máquinas, aparelhos e equipamentos de uso industrial; máquinas, aparelhos e equipamentos gráficos e equipamentos diversos; máquinas, aparelhos e utensílios de escritório; máquinas, ferramentas e utensílios de oficina; máquinas, tratores e equipamentos agrícolas, rodoviários e de movimentação de carga; mobiliário em geral; obras de arte e peças para museu; semoventes; veículos diversos; veículos ferroviários; veículos rodoviários; outros materiais permanentes.	
	Status:	Demanda Eventual	Previsão da Contratação: Todo Exercício



PREFEITURA MUNICIPAL DE CEDRO/FMAS

CONTROLE DA DESPESA COM ELEMENTO E SUB-ELEMENTO

Anexo II - Detalhamento Completo do Plano Contratual Anual

SECRETARIA MUN DE ASSISTENCIA SOCIAL E DA MULHER

44905100 - OBRAS E INTALAÇÕES		44905100 - OBRAS E INSTALAÇÕES	MEDIO	399.114,00
2026 - 0017 - 0453	Demanda do Elemento	Despesas com estudos e projetos; início, prosseguimento e conclusão de obras; pagamento de pessoal temporário não pertencente ao quadro da entidade e necessário à realização das m0esmas; pagamento de obras contratadas; instalações que sejam incorporáveis ou inerentes ao imóvel, tais como: elevadores, aparelhagem para ar condicionado central, etc.		
	Status:	Conforme Projeto	Previsão da Contratação:	Todo Exercício

SECRETARIA MUN DE ASSISTENCIA SOCIAL E DA MULHER

33904000 - SERVIÇOS DE TECNOLOGIA DA INFORMAÇÃO E COMUNICAÇÃO		33904000 - SERVIÇOS DE TECNOLOGIA DA INFORMAÇÃO E COMUNICAÇÃO - PESSOA	MEDIO	41.720,00
2026 - 0017 - 0454	Demanda do Elemento	Despesas orçamentárias decorrentes da prestação de serviços por pessoas jurídicas para órgãos e entidades da Administração Pública, relacionadas à Tecnologia da Informação e Comunicação - TIC, não classificadas em outros elementos de despesa, tais como: locação de equipamentos e softwares, desenvolvimento e manutenção de software, hospedagens de sistemas, comunicação de dados, serviços de telefonia fixa e móvel, quando integrarem pacote de comunicação de dados, suporte a usuários de TIC, suporte de infraestrutura de TIC, serviços técnicos profissionais de TIC, manutenção e conservação de equipamentos de TIC, digitalização, outsourcing de impressão e serviços relacionados a computação em nuvem, treinamento e capacitação em TIC, tratamento de dados, conteúdo de web; e outros congêneres.		
	Status:	Continuo	Previsão da Contratação:	Todo Exercício

SECRETARIA MUN DE ASSISTENCIA SOCIAL E DA MULHER

33903200 - MATERIAL DE DISTRIBUIÇÃO GRATUITA		33903200 - MATERIAL DE DISTRIBUIÇÃO GRATUITA	BAIXO	20.000,00
2026 - 0017 - 0430	Demanda do Elemento	O valor das despesas orçamentárias com aquisição de materiais, bens ou serviços para distribuição gratuita, tais como: livros didáticos, medicamentos, gêneros alimentícios e outros materiais, bens e serviços que possam ser distribuídos gratuitamente, exceto se destinados a premiações culturais, artísticas, científicas, desportivas e outras.		
	Status:	Nova	Previsão da Contratação:	Todo Exercício



PREFEITURA MUNICIPAL DE CEDRO/FMAS

CONTROLE DA DESPESA COM ELEMENTO E SUB-ELEMENTO

Anexo II - Detalhamento Completo do Plano Contratual Anual

SECRETARIA MUN DE ASSISTENCIA SOCIAL E DA MULHER

33903000 - MATERIAL DE CONSUMO		33903001 - COMBUSTIVEIS E LUBRIFICANTES AUTOMOTIVOS	MEDIO	82.600,00
2026 - 0017 - 0423	Demanda do Elemento	O valor das despesas com combustíveis, para motores de combustão interna, de veículos rodoviários, tratores em geral, embarcações diversas, grupos geradores, estacionados ou transportáveis, todos os óleos lubrificantes destinados aos sistemas hidráulicos, hidramáticos, de caixa de transmissão de força e graxas grafitadas para altas e baixas temperaturas, tais como: aditivos, álcool hidratado, fluido para amortecedor, fluido para transmissão hidráulica, gasolina, graxas, óleo diesel, óleo para cârter, óleo para freio hidráulico e outros.		
	Status:	Continuo	Previsão da Contratação:	Todo Exercício

SECRETARIA MUN DE ASSISTENCIA SOCIAL E DA MULHER

33903000 - MATERIAL DE CONSUMO		33903007 - GÊNEROS DE ALIMENTAÇÃO	BAIXO	25.960,00
2026 - 0017 - 0424	Demanda do Elemento	O valor das despesas com gêneros de alimentação ao natural, beneficiados ou conservados, tais como: açúcar, adoçante, água mineral, bebidas, café, carnes em geral, cereais, chás, condimentos, frutas, gelo, legumes, refrigerantes, sucos, temperos, verduras e outros.		
	Status:	Continuo	Previsão da Contratação:	Todo Exercício

SECRETARIA MUN DE ASSISTENCIA SOCIAL E DA MULHER

33903000 - MATERIAL DE CONSUMO		33903016 - MATERIAL DE EXPEDIENTE	BAIXO	17.700,00
2026 - 0017 - 0425	Demanda do Elemento	Despesas com aquisição de materiais utilizados diretamente nos trabalhos administrativos, nos escritórios públicos, nos centros de estudos e pesquisas, nas escolas, nas universidades etc. Inclui-se aqui a aquisição de materiais de expediente por encomenda e desde que o órgão ou entidade não tenha fornecido a matéria-prima ainda que seja emitida nota fiscal de serviço.		
	Status:	Prorrogação	Previsão da Contratação:	Todo Exercício



PREFEITURA MUNICIPAL DE CEDRO/FMAS

CONTROLE DA DESPESA COM ELEMENTO E SUB-ELEMENTO

Anexo II - Detalhamento Completo do Plano Contratual Anual

SECRETARIA MUN DE ASSISTENCIA SOCIAL E DA MULHER

33903000 - MATERIAL DE CONSUMO 33903021 - MATERIAL DE COPA E COZINHA		BAIXO	9.440,00
2026 - 0017 - 0428	Demanda do Elemento	O valor das despesas com materiais utilizados em refeitórios de qualquer tipo - cozinhas residenciais, de hotéis, de hospitais, de escolas, de universidades, de fábricas etc. -, tais como: abridor de garrafa, açucareiros, artigos de vidro e plástico, bandejas, chaleiras elétricas, coadores, colheres, copos, ebulidores, facas, farinhas, fósforos, frigideiras, garfos, garrafas térmicas, paliteiros, panelas, panos de cozinha, papel-alumínio, pratos, recipientes para água, suportes de copos para cafezinho, tigelas, velas, xícaras e afins.	
	Status:	Demanda Eventual	Previsão da Contratação: Todo Exercício

SECRETARIA MUN DE ASSISTENCIA SOCIAL E DA MULHER

33903000 - MATERIAL DE CONSUMO 33903022 - MATERIAL DE LIMPEZA E PRODUÇÃO		MEDIO	27.140,00
2026 - 0017 - 0426	Demanda do Elemento	O valor das despesas com materiais destinados à higienização pessoal, de ambientes de trabalho, de hospitais etc., tais como: álcool etílico, anticorrosivo, aparelho de barbear descartável, balde plástico, bomba para inseticida, capacho, cera, cesto para lixo, creme dental, desinfetante, desodorizante, detergente, escova de dente, escova para roupas e sapatos, espanador, esponja, estopa, flanela, inseticida, lus- tra-móveis, mangueira, naftalina, pá para lixo, palha de aço, panos para limpeza, papel higiênico, pasta para limpeza de utensílios, porta-sabão, removedor, rodo, sabão, sabonete, saco para lixo, saponáceo, soda cáustica, toalha de papel, vassoura e afins.	
	Status:	Contínuo	Previsão da Contratação: Todo Exercício

SECRETARIA MUN DE ASSISTENCIA SOCIAL E DA MULHER

33903000 - MATERIAL DE CONSUMO 33903039 - MATERIAL PARA MANUTENÇÃO DE VEÍCULOS		BAIXO	41.300,00
2026 - 0017 - 0427	Demanda do Elemento	O valor das despesas com materiais para aplicação e manutenção de veículos rodoviários, viaturas blindadas e tratores em geral, tais como: água destilada, amortecedores, baterias, borrachas, buzina, cabos de acelerador, cabos de embreagem, câmara de ar, carburador completo, cifa, colar de embreagem, condensador e platinado, correias, disco de embreagem, ignição, junta homocinética, lâmpadas e lanternas para veículos, lonas e pastilhas de freio, mangueiras, material utilizado em lanternagem e pintura, motor de reposição, para-brisa, para- choque, platô, pneus, reparos, retentores, retrovisores, rolamentos, tapetes, válvula da marcha, lenta e termostática, velas e afins.	
	Status:	Contínuo	Previsão da Contratação: Todo Exercício



PREFEITURA MUNICIPAL DE CEDRO/FMAS

CONTROLE DA DESPESA COM ELEMENTO E SUB-ELEMENTO

Anexo II - Detalhamento Completo do Plano Contratual Anual

SECRETARIA MUN DE ASSISTENCIA SOCIAL E DA MULHER

33903900 - SERVIÇOS TERCEIRO PESSOA JURIDICA	33903905 - SERVIÇOS TÉCNICOS PROFISSIONAIS	MEDIO	236.000,00
2026 - 0017 - 0439	Demanda do Elemento	O valor das despesas com serviços prestados por empresas especializadas nas seguintes áreas: advocacia, arquitetura, contabilidade, economia, engenharia, estatística e outros.	
Status:	Continuo	Previsão da Contratação:	Todo Exercício

SECRETARIA MUN DE ASSISTENCIA SOCIAL E DA MULHER

33903900 - SERVIÇOS TERCEIRO PESSOA JURIDICA	33903916 - REPARO E MANUTENÇÃO DE BENS IMÓVEIS	MEDIO	200.600,00
2026 - 0017 - 0440	Demanda do Elemento	O valor das despesas com serviços de reparos, consertos, revisões e adaptações de bens imóveis, tais como: pintura, reparos e reformas de imóveis em geral, reparos em instalações elétricas e hidráulicas, reparos, recuperações e adaptações de biombos, carpetes, divisórias e lambris, manutenção de elevadores, limpeza de fossa e outros.	
Status:	Prorrogação	Previsão da Contratação:	Todo Exercício

SECRETARIA MUN DE ASSISTENCIA SOCIAL E DA MULHER

33903900 - SERVIÇOS TERCEIRO PESSOA JURIDICA	33903917 - REPARO E MANUTENÇÃO DE MÁQUINAS E EQUIPAMENTOS	MEDIO	23.600,00
2026 - 0017 - 0441	Demanda do Elemento	O valor das despesas com serviços de reparos, consertos, revisões e adaptações de máquinas e equipamentos, tais como aparelhos de fax e telex, aparelhos de medição e aferição, aparelhos médicos, odontológicos, hospitalares e laboratoriais, calculadoras, eletrodomésticos - equipamentos de proteção e segurança - equipamentos gráficos - equipamentos agrícolas - máquinas de escrever - turbinas e outros.	
Status:	Nova	Previsão da Contratação:	Todo Exercício



PREFEITURA MUNICIPAL DE CEDRO/FMAS

CONTROLE DA DESPESA COM ELEMENTO E SUB-ELEMENTO

Anexo II - Detalhamento Completo do Plano Contratual Anual

SECRETARIA MUN DE ASSISTENCIA SOCIAL E DA MULHER

33903900 - SERVIÇOS TERCEIRO PESSOA JURIDICA		33903919 - REPARO E MANUTENÇÃO DE VEÍCULOS	MEDIO	94.400,00
2026 - 0017 - 0447	Demanda do Elemento	O valor das despesas com serviços de reparos, manutenção, consertos, conservação e revisões de veículos, tais como: alinhamento e balanceamento, estofamento, funilaria, instalação elétrica, lanterna- gem, mecânica, pintura, franquia e outros.		
	Status:	Continuo	Previsão da Contratação:	Todo Exercício

SECRETARIA MUN DE ASSISTENCIA SOCIAL E DA MULHER

33903900 - SERVIÇOS TERCEIRO		33903922 - EXPOSIÇÕES, CONGRESSOS,				MEDIO		29.500,00	
PESSOA JURIDICA		CONFERÊNCIAS E AFINS							
2026 - 0017 - 0448	Demanda do Elemento		Despesas com serviços destinados à realização, participação ou patrocínio de conferências, congressos, seminários, exposições, feiras e afins. Exemplos: contratação de empresa para organizar seminários e afins, inscrição em congressos e afins, coffe-break, aluguel de salas e de equipamentos de som para eventos, configurando patrocínio do Governo do Estado em Congressos, Seminários, etc.						
	Status:	Demanda Eventual		Previsão da Contratação:		Todo Exercício			

SECRETARIA MUN DE ASSISTENCIA SOCIAL E DA MULHER

33903900 - SERVIÇOS TERCEIRO PESSOA JURIDICA		33903923 - FESTIVIDADES E HOMENAGENS	MEDIO	47.200,00
2026 - 0017 - 0449	Demanda do Elemento	O valor das despesas com serviços utilizados na organização de eventos, tais como: coquetéis, festas de conagraçamento, recepções e outros.		
	Status:	Prorrogação	Previsão da Contratação:	Todo Exercício



PREFEITURA MUNICIPAL DE CEDRO/FMAS

CONTROLE DA DESPESA COM ELEMENTO E SUB-ELEMENTO

Anexo II - Detalhamento Completo do Plano Contratual Anual

SECRETARIA MUN DE ASSISTENCIA SOCIAL E DA MULHER

33903900 - SERVIÇOS TERCEIRO PESSOA JURIDICA	33903943 - SERVIÇOS DE ENERGIA ELETTRICA	MEDIO	35.400,00
---	--	--------------	-----------

2026 - 0017 - 0442	Demanda do Elemento	O valor das despesas com tarifas decorrentes da utilização dos serviços de energia elétrica.	
	Status:	Continuo	Previsão da Contratação: Todo Exercício

SECRETARIA MUN DE ASSISTENCIA SOCIAL E DA MULHER

33903900 - SERVIÇOS TERCEIRO PESSOA JURIDICA	33903944 - SERVIÇOS DE AGUA E ESGOTO	MEDIO	23.600,00
---	--------------------------------------	--------------	-----------

2026 - 0017 - 0443	Demanda do Elemento	O valor das despesas com tarifas decorrentes da utilização de serviços de água e esgoto.	
	Status:	Continuo	Previsão da Contratação: Todo Exercício

SECRETARIA MUN DE ASSISTENCIA SOCIAL E DA MULHER

33903900 - SERVIÇOS TERCEIRO PESSOA JURIDICA	33903947 - CORREIOS E TELEGRAFOS	MEDIO	11.800,00
---	----------------------------------	--------------	-----------

2026 - 0017 - 0444	Demanda do Elemento	O valor das despesas com serviços de comunicação, radiodifusão e produção audiovisuais prestadas por pessoa jurídica.	
	Status:	Continuo	Previsão da Contratação: Todo Exercício



PREFEITURA MUNICIPAL DE CEDRO/FMAS

CONTROLE DA DESPESA COM ELEMENTO E SUB-ELEMENTO

Anexo II - Detalhamento Completo do Plano Contratual Anual

SECRETARIA MUN DE ASSISTENCIA SOCIAL E DA MULHER

33903900 - SERVIÇOS TERCEIRO PESSOA JURIDICA	33903978 - LIMPEZA E CONSERVAÇÃO	BAIXO	25.960,00
2026 - 0017 - 0445	Demanda do Elemento	O valor das despesas com serviços de limpeza, higienização, coleta de lixo, retirada de entulho, conservação, dedetização e asseio dos órgãos públicos, e lavagem de veículos, nos casos em que o contrato não especifique o quantitativo físico do pessoal a ser utilizado.	
Status:	Demanda Eventual	Previsão da Contratação:	Até o Primeiro Trimestre

SECRETARIA MUN DE ASSISTENCIA SOCIAL E DA MULHER

33903900 - SERVIÇOS TERCEIRO PESSOA JURIDICA	33903983 - SERVIÇOS DE COPIAS E REPRODUÇÃO	BAIXO	35.400,00
2026 - 0017 - 0446	Demanda do Elemento	O valor das despesas com serviços de cópias xerográficas, inclusive a locação e a manutenção de equipamentos reprográficos, cópias e reprodução de documentos e publicações em geral, inclusive por meio magnético e digitalização. D também os serviços de impressão realizados por meio do "sistema outsourcing".	
Status:	Nova	Previsão da Contratação:	Todo Exercício

SECRETARIA MUN. DE AGRICULTURA E RECURSOS HIDRICOS

33903900 - SERVIÇOS TERCEIRO PESSOA JURIDICA	33903922 - EXPOSIÇÕES, CONGRESSOS, CONFERÊNCIAS E AFINS	MEDIO	250.000,00
2026 - 0007 - 0367	Demanda do Elemento	Despesas com serviços destinados à realização, participação ou patrocínio de conferências, congressos, seminários, exposições, feiras e afins. Exemplos: contratação de empresa para organizar seminários e afins, inscrição em congressos e afins, coffe-break, aluguel de salas e de equipamentos de som para eventos, configurando patrocínio do Governo do Estado em Congressos, Seminários, etc.	
Status:	Continuo	Previsão da Contratação:	Até o Quarto Trimestre



PREFEITURA MUNICIPAL DE CEDRO/CE

CONTROLE DA DESPESA COM ELEMENTO E SUB-ELEMENTO

Anexo II - Detalhamento Completo do Plano Contratual Anual

SECRETARIA MUN. DE AGRICULTURA E RECURSOS HIDRICOS

33903900 - SERVIÇOS TERCEIRO PESSOA JURIDICA	33903905 - SERVIÇOS TÉCNICOS PROFISSIONAIS	MEDIO	306.800,00
2026 - 0007 - 0365	Demanda do Elemento	O valor das despesas com serviços prestados por empresas especializadas nas seguintes áreas: advocacia, arquitetura, contabilidade, economia, engenharia, estatística e outros.	
Status:	Nova	Previsão da Contratação:	Até o Quarto Trimestre

SECRETARIA MUN. DE AGRICULTURA E RECURSOS HIDRICOS

33903900 - SERVIÇOS TERCEIRO PESSOA JURIDICA	33903906 - CAPATAZIA, ESTIVA E PESAGEM	BAIXO	35.400,00
2026 - 0007 - 0364	Demanda do Elemento	O valor das despesas com remuneração de serviços utilizados na movimentação e pesagem de cargas (mercadorias e produtos).	
Status:	Demanda Eventual	Previsão da Contratação:	Até o Quarto Trimestre

SECRETARIA MUN. DE AGRICULTURA E RECURSOS HIDRICOS

33903900 - SERVIÇOS TERCEIRO PESSOA JURIDICA	33903916 - REPARO E MANUTENÇÃO DE BENS IMÓVEIS	MEDIO	59.000,00
2026 - 0007 - 0363	Demanda do Elemento	O valor das despesas com serviços de reparos, consertos, revisões e adaptações de bens imóveis, tais como: pintura, reparos e reformas de imóveis em geral, reparos em instalações elétricas e hidráulicas, reparos, recuperações e adaptações de biombos, carpetes, divisórias e lambris, manutenção de elevadores, limpeza de fossa e outros.	
Status:	Contínuo	Previsão da Contratação:	Até o Quarto Trimestre



PREFEITURA MUNICIPAL DE CEDRO/CE

CONTROLE DA DESPESA COM ELEMENTO E SUB-ELEMENTO

Anexo II - Detalhamento Completo do Plano Contratual Anual

SECRETARIA MUN. DE AGRICULTURA E RECURSOS HIDRICOS

33903900 - SERVIÇOS TERCEIRO PESSOA JURIDICA	33903912 - LOCAÇÃO DE MAQUINAS E EQUIPAMENTOS	ALTO	696.643,00
2026 - 0007 - 0186	Demanda do Elemento	Despesas com aluguel de máquinas e equipamentos de interesses da Administração Pública. Exemplos: aluguel de máquinas de escritório (aparelho de fax e telex, máquina de calcular, de datilografia, etc.), máquinas de contabilidade, de processamento de dados (computador, impressora, scanner, copiadoras etc.), ar condicionado, etc.	
	Status:	Continuo	Previsão da Contratação: Todo Exercício

SECRETARIA MUN. DE AGRICULTURA E RECURSOS HIDRICOS

33903000 - MATERIAL DE CONSUMO	33903001 - COMBUSTIVEIS E LUBRIFICANTES AUTOMOTIVOS	ALTO	156.271,00
2026 - 0007 - 0180	Demanda do Elemento	O valor das despesas com combustíveis, para motores de combustão interna, de veículos rodoviários, tratores em geral, embarcações diversas, grupos geradores, estacionados ou transportáveis, todos os óleos lubrificantes destinados aos sistemas hidráulicos, hidramáticos, de caixa de transmissão de força e graxas grafitadas para altas e baixas temperaturas, tais como: aditivos, álcool hidratado, fluido para amortecedor, fluido para transmissão hidráulica, gasolina, graxas, óleo diesel, óleo para cârter, óleo para freio hidráulico e outros.	
	Status:	Continuo	Previsão da Contratação: Todo Exercício

SECRETARIA MUN. DE AGRICULTURA E RECURSOS HIDRICOS

33903000 - MATERIAL DE CONSUMO	33903007 - GÊNEROS DE ALIMENTAÇÃO	BAIXO	5.900,00
2026 - 0007 - 0181	Demanda do Elemento	O valor das despesas com gêneros de alimentação ao natural, beneficiados ou conservados, tais como: açúcar, adoçante, água mineral, bebidas, café, carnes em geral, cereais, chás, condimentos, frutas, gelo, legumes, refrigerantes, sucos, temperos, verduras e outros.	
	Status:	Demanda Eventual	Previsão da Contratação: Até o Quarto Trimestre



PREFEITURA MUNICIPAL DE CEDRO/CE

CONTROLE DA DESPESA COM ELEMENTO E SUB-ELEMENTO

Anexo II - Detalhamento Completo do Plano Contratual Anual

SECRETARIA MUN. DE AGRICULTURA E RECURSOS HIDRICOS

33903000 - MATERIAL DE CONSUMO 33903016 - MATERIAL DE EXPEDIENTE		BAIXO	9.440,00
2026 - 0007 - 0182	Demanda do Elemento	Despesas com aquisição de materiais utilizados diretamente nos trabalhos administrativos, nos escritórios públicos, nos centros de estudos e pesquisas, nas escolas, nas universidades etc. Inclui-se aqui a aquisição de materiais de expediente por encomenda e desde que o órgão ou entidade não tenha fornecido a matéria-prima ainda que seja emitida nota fiscal de serviço.	
Status:		Contínuo	Previsão da Contratação: Até o Quarto Trimestre

SECRETARIA MUN. DE AGRICULTURA E RECURSOS HIDRICOS

33903000 - MATERIAL DE CONSUMO 33903022 - MATERIAL DE LIMPEZA E PRODUÇÃO		BAIXO	14.160,00
2026 - 0007 - 0183	Demanda do Elemento	O valor das despesas com materiais destinados à higienização pessoal, de ambientes de trabalho, de hospitais etc., tais como: álcool etílico, anticorrosivo, aparelho de barbear descartável, balde plástico, bomba para inseticida, capacho, cera, cesto para lixo, creme dental, desinfetante, desodorizante, detergente, escova de dente, escova para roupas e sapatos, espanador, esponja, estopa, flanela, inseticida, lus- tra-móveis, mangueira, naftalina, pá para lixo, palha de aço, panos para limpeza, papel higiênico, pasta para limpeza de utensílios, porta-sabão, removedor, rodo, sabão, sabonete, saco para lixo, saponáceo, soda cáustica, toalha de papel, vassoura e afins.	
Status:		Contínuo	Previsão da Contratação: Até o Quarto Trimestre

SECRETARIA MUN. DE AGRICULTURA E RECURSOS HIDRICOS

33903000 - MATERIAL DE CONSUMO 33903039 - MATERIAL PARA MANUTENÇÃO DE VEÍCULOS		MEDIO	21.240,00
2026 - 0007 - 0184	Demanda do Elemento	O valor das despesas com materiais para aplicação e manutenção de veículos rodoviários, viaturas blindadas e tratores em geral, tais como: água destilada, amortecedores, baterias, borrachas, buzina, cabos de acelerador, cabos de embreagem, câmara de ar, carburador completo, cifa, colar de embreagem, condensador e platinado, correias, disco de embreagem, ignição, junta homocinética, lâmpadas e lanternas para veículos, lonas e pastilhas de freio, mangueiras, material utilizado em lanternagem e pintura, motor de reposição, para-brisa, para- choque, platô, pneus, reparos, retentores, retrovisores, rolamentos, tapetes, válvula da marcha, lenta e termostática, velas e afins.	
Status:		Contínuo	Previsão da Contratação: Todo Exercício



PREFEITURA MUNICIPAL DE CEDRO/CE

CONTROLE DA DESPESA COM ELEMENTO E SUB-ELEMENTO

Anexo II - Detalhamento Completo do Plano Contratual Anual

SECRETARIA MUN. DE AGRICULTURA E RECURSOS HIDRICOS

33903900 - SERVIÇOS TERCEIRO PESSOA JURIDICA	33903943 - SERVIÇOS DE ENERGIA ELETRICA	BAIXO	17.700,00
---	---	--------------	-----------

2026 - 0007 - 0189	Demanda do Elemento	O valor das despesas com tarifas decorrentes da utilização dos serviços de energia elétrica.	
	Status:	Continuo	Previsão da Contratação: Todo Exercício

SECRETARIA MUN. DE AGRICULTURA E RECURSOS HIDRICOS

33903900 - SERVIÇOS TERCEIRO PESSOA JURIDICA	33903944 - SERVIÇOS DE AGUA E ESGOTO	BAIXO	11.800,00
---	--------------------------------------	--------------	-----------

2026 - 0007 - 0190	Demanda do Elemento	O valor das despesas com tarifas decorrentes da utilização de serviços de água e esgoto.	
	Status:	Continuo	Previsão da Contratação: Todo Exercício

SECRETARIA MUN. DE AGRICULTURA E RECURSOS HIDRICOS

33903900 - SERVIÇOS TERCEIRO PESSOA JURIDICA	33903968 - CONSERVAÇÃO E REBENEFICIAMENTO DE MERCADORIAS	BAIXO	2.950,00
---	--	--------------	----------

2026 - 0007 - 0191	Demanda do Elemento	Registra o valor das despesas com serviços utilizados na conservação e rebeneficiamento de mercadorias.	
	Status:	Nova	Previsão da Contratação: Até o Terceiro Trimestre



PREFEITURA MUNICIPAL DE CEDRO/CE

CONTROLE DA DESPESA COM ELEMENTO E SUB-ELEMENTO

Anexo II - Detalhamento Completo do Plano Contratual Anual

SECRETARIA MUN. DE AGRICULTURA E RECURSOS HIDRICOS

33903900 - SERVIÇOS TERCEIRO PESSOA JURIDICA	33903999 - OUTROS SERVIÇOS DE TERCEIROS PESSOA JURIDICA	ALTO	29.500,00
2026 - 0007 - 0185	Demanda do Elemento	Despesas a serem apropriadas no desdobramento do elemento de despesa específico subelemento/item de gasto) no ato da liquidação, decorrentes de serviços prestados por pessoas jurídicas para órgãos públicos.	
Status:	Continuo	Previsão da Contratação:	Todo Exercício

SECRETARIA MUN. DE AGRICULTURA E RECURSOS HIDRICOS

33903900 - SERVIÇOS TERCEIRO PESSOA JURIDICA	33903926 - LOCAÇÃO DE VEÍCULOS AUTOMOTORES	MEDIO	95.000,00
2026 - 0007 - 0361	Demanda do Elemento	Despesas com aluguel de veículos automotores para execução de trabalhos que não possam ser desempenhados através dos veículos integrantes da frota do Estado. Excetua-se a locação de veículos destinados a transporte de pessoas que deverá ser feita no elemento 33. Exemplos: caminhões, caminhonetes, barcos, lanchas, tratores, ambulância, etc.	
Status:	Prorrogação	Previsão da Contratação:	Todo Exercício

SECRETARIA MUN. DE AGRICULTURA E RECURSOS HIDRICOS

33903900 - SERVIÇOS TERCEIRO PESSOA JURIDICA	33903963 - SERVIÇOS GRAFICOS, DE ENCADERNAÇÃO E DE EMOLDURAÇÃO	MEDIO	29.500,00
2026 - 0007 - 0362	Demanda do Elemento	Despesas com serviços de artes gráficas prestados por pessoa jurídica ainda que seja fornecida nota fiscal de venda.	
Status:	Demanda Eventual	Previsão da Contratação:	Até o Quarto Trimestre



PREFEITURA MUNICIPAL DE CEDRO/CE

CONTROLE DA DESPESA COM ELEMENTO E SUB-ELEMENTO

Anexo II - Detalhamento Completo do Plano Contratual Anual

SECRETARIA MUN. DE AGRICULTURA E RECURSOS HIDRICOS

33903200 - MATERIAL DE DISTRIBUIÇÃO GRATUITA		33903200 - MATERIAL DE DISTRIBUIÇÃO GRATUITA	MEDIO	70.376,00
2026 - 0007 - 0360	Demanda do Elemento	O valor das despesas orçamentárias com aquisição de materiais, bens ou serviços para distribuição gratuita, tais como: livros didáticos, medicamentos, gêneros alimentícios e outros materiais, bens e serviços que possam ser distribuídos gratuitamente, exceto se destinados a premiações culturais, artísticas, científicas, desportivas e outras.		
	Status:	Demanda Eventual	Previsão da Contratação:	Todo Exercício

SECRETARIA MUN. DE AGRICULTURA E RECURSOS HIDRICOS

44905200 - MATERIAL PERMANENTE		44905200 - EQUIPAMENTOS E MATERIAL PERMANENTE	MEDIO	460.516,00
2026 - 0007 - 0053	Demanda do Elemento	Despesas orçamentárias com aquisição de aeronaves; aparelhos de medição; aparelhos e equipamentos de comunicação; aparelhos, equipamentos e utensílios médico, odontológico, laboratorial e hospitalar; aparelhos e equipamentos para esporte e diversões; aparelhos e utensílios domésticos; armamentos; coleções e materiais bibliográficos; embarcações, equipamentos de manobra e patrulhamento; equipamentos de proteção, segurança, socorro e sobrevivência; instrumentos musicais e artísticos; máquinas, aparelhos e equipamentos de uso industrial; máquinas, aparelhos e equipamentos gráficos e equipamentos diversos; máquinas, aparelhos e utensílios de escritório; máquinas, ferramentas e utensílios de oficina; máquinas, tratores e equipamentos agrícolas, rodoviários e de movimentação de carga; mobiliário em geral; obras de arte e peças para museu; semoventes; veículos diversos; veículos ferroviários; veículos rodoviários; outros materiais permanentes.		
	Status:	Demanda Eventual	Previsão da Contratação:	Todo Exercício

SECRETARIA MUN. DE AGRICULTURA E RECURSOS HIDRICOS

33903000 - MATERIAL DE CONSUMO		33903099 - AFINS (OUTROS) MATERIAIS DE CONSUMO	MEDIO	40.687,00
2026 - 0007 - 0047	Demanda do Elemento	O valor da apropriação da despesa com afins (outros) materiais de consumo que não se enquadrem nos subitens anteriores.		
	Status:	Continuo	Previsão da Contratação:	Todo Exercício



PREFEITURA MUNICIPAL DE CEDRO/CE

CONTROLE DA DESPESA COM ELEMENTO E SUB-ELEMENTO

Anexo II - Detalhamento Completo do Plano Contratual Anual

SECRETARIA MUN. DE AGRICULTURA E RECURSOS HIDRICOS

33903300 - PASSAGENS E DESPESAS COM LOCOMOÇÃO		33903300 - PASSAGENS E DESPESAS COM LOCOM	BAIXO	5.834,00
2026 - 0007 - 0048	Demanda do Elemento	As despesas orçamentárias com aquisição de passagens (aéreas, terrestres, fluviais ou marítimas), taxas de embarque, seguros, fretamento, pedágios, locação ou uso de veículos para transporte de pessoas e suas respectivas bagagens, inclusive nos casos de mudanças de domicílio no interesse da Administração.		
	Status:	Demanda Eventual	Previsão da Contratação:	Até o Quarto Trimestre

SECRETARIA MUN. DE AGRICULTURA E RECURSOS HIDRICOS

33903500 - SERVIÇOS DE CONSULTORIA		33903500 - SERVIÇOS DE CONSULTORIA	MEDIO	33.164,00
2026 - 0007 - 0049	Demanda do Elemento	As despesas orçamentárias decorrentes de contratos com pessoas físicas ou jurídicas, prestadoras de serviços nas áreas de consultorias técnicas, auditorias financeiras ou jurídicas, ou assemelhadas.		
	Status:	Demanda Eventual	Previsão da Contratação:	Até o Quarto Trimestre

SECRETARIA MUN. DE AGRICULTURA E RECURSOS HIDRICOS

33903600 - SERVIÇOS DE TERCEIRO PESSOA FISICA		33903600 - OUTROS SERVIÇOS DE TERCEIROS PESSOA FISICA	MEDIO	47.030,00
2026 - 0007 - 0050	Demanda do Elemento	Despesas orçamentárias decorrentes de serviços prestados por pessoa física pagos diretamente a esta e não enquadrados nos elementos de despesa específicos, tais como: remuneração de serviços de natureza eventual, prestado por pessoa física sem vínculo empregatício; estagiários, monitores diretamente contratados; gratificação por encargo de curso ou de concurso; diárias a colaboradores eventuais; locação de imóveis; salário de internos nas penitenciárias; e outras despesas pagas diretamente à pessoa física.		
	Status:	Demanda Eventual	Previsão da Contratação:	Até o Quarto Trimestre



PREFEITURA MUNICIPAL DE CEDRO/CE

CONTROLE DA DESPESA COM ELEMENTO E SUB-ELEMENTO

Anexo II - Detalhamento Completo do Plano Contratual Anual

SECRETARIA MUN. DE AGRICULTURA E RECURSOS HIDRICOS

44905100 - OBRAS E INTALAÇÕES		44905100 - OBRAS E INSTALAÇÕES	ALTO	904.085,76
2026 - 0007 - 0052	Demanda do Elemento	Despesas com estudos e projetos; início, prosseguimento e conclusão de obras; pagamento de pessoal temporário não pertencente ao quadro da entidade e necessário à realização das m0esmas; pagamento de obras contratadas; instalações que sejam incorporáveis ou inerentes ao imóvel, tais como: elevadores, aparelhagem para ar condicionado central, etc.		
	Status:	Conforme Projeto	Previsão da Contratação:	Todo Exercício

SECRETARIA MUNICIPAL DE CULTURA

33903600 - SERVIÇOS DE TERCEIRO PESSOA FISICA		33903606 - SERVIÇOS TECNICOS PROFISSIONAIS	MEDIO	38.935,00
2026 - 0009 - 0377	Demanda do Elemento	O valor das despesas com serviços prestados por profissionais técnicos de áreas como: administração, advocacia, arquitetura, contabilidade, economia, engenharia, estatística etc.		
	Status:	Demanda Eventual	Previsão da Contratação:	Até o Quarto Trimestre

SECRETARIA MUNICIPAL DE CULTURA

33903900 - SERVIÇOS TERCEIRO PESSOA JURIDICA		33903959 - AUDIO, VIDEO E FOTO	BAIXO	21.476,00
2026 - 0009 - 0376	Demanda do Elemento	Despesas com tarifas decorrentes da utilização de serviços de tráfego de voz, imagem e dados. Exemplos: telefonia fixa (despesa relativa ao serviço de pontos de voz, incluindo instalação e configuração, serviço de tráfego extra rede, outros serviços de tráfego - 0800,0400), etc.		
	Status:	Demanda Eventual	Previsão da Contratação:	Até o Quarto Trimestre



PREFEITURA MUNICIPAL DE CEDRO/CE

CONTROLE DA DESPESA COM ELEMENTO E SUB-ELEMENTO

Anexo II - Detalhamento Completo do Plano Contratual Anual

SECRETARIA MUNICIPAL DE CULTURA

33903200 - MATERIAL DE DISTRIBUIÇÃO GRATUITA		33903200 - MATERIAL DE DISTRIBUIÇÃO GRATUITA	MEDIO	11.046,00
2026 - 0009 - 0395	Demanda do Elemento	O valor das despesas orçamentárias com aquisição de materiais, bens ou serviços para distribuição gratuita, tais como: livros didáticos, medicamentos, gêneros alimentícios e outros materiais, bens e serviços que possam ser distribuídos gratuitamente, exceto se destinados a premiações culturais, artísticas, científicas, desportivas e outras.		
	Status:	Nova	Previsão da Contratação:	Até o Quarto Trimestre

SECRETARIA MUNICIPAL DE CULTURA

33903000 - MATERIAL DE CONSUMO		33903007 - GÊNEROS DE ALIMENTAÇÃO	BAIXO	7.080,00
2026 - 0009 - 0372	Demanda do Elemento	O valor das despesas com gêneros de alimentação ao natural, beneficiados ou conservados, tais como: açúcar, adoçante, água mineral, bebidas, café, carnes em geral, cereais, chás, condimentos, frutas, gelo, legumes, refrigerantes, sucos, temperos, verduras e outros.		
	Status:	Demanda Eventual	Previsão da Contratação:	Até o Terceiro Trimestre

SECRETARIA MUNICIPAL DE CULTURA

33903000 - MATERIAL DE CONSUMO		33903022 - MATERIAL DE LIMPEZA E PRODUÇÃO	BAIXO	11.800,00
2026 - 0009 - 0378	Demanda do Elemento	O valor das despesas com materiais destinados à higienização pessoal, de ambientes de trabalho, de hospitais etc., tais como: álcool etílico, anticorrosivo, aparelho de barbear descartável, balde plástico, bomba para inseticida, capacho, cera, cesto para lixo, creme dental, desinfetante, desodorizante, detergente, escova de dente, escova para roupas e sapatos, espanador, esponja, estopa, flanela, inseticida, lus- tra-móveis, mangueira, naftalina, pá para lixo, palha de aço, panos para limpeza, papel higiênico, pasta para limpeza de utensílios, porta-sabão, removedor, rodo, sabão, sabonete, saco para lixo, saponáceo, soda cáustica, toalha de papel, vassoura e afins.		
	Status:	Demanda Eventual	Previsão da Contratação:	Todo Exercício



PREFEITURA MUNICIPAL DE CEDRO/CE

CONTROLE DA DESPESA COM ELEMENTO E SUB-ELEMENTO

Anexo II - Detalhamento Completo do Plano Contratual Anual

SECRETARIA MUNICIPAL DE CULTURA

33903000 - MATERIAL DE CONSUMO 33903023 - UNIFORMES, TECIDOS E AVIAMENTO		BAIXO	23.600,00
2026 - 0009 - 0374	Demanda do Elemento	O valor das despesas com uniformes ou qualquer tecido ou material sintético que se destine à confecção de roupas, como linhas de quaisquer espécies destinadas a costuras e outros materiais de consumo empregados direta ou indiretamente na confecção de roupas, tais como: agasalhos, artigos de costura, aventais, blusas, botões, cadarços, calçados, calças, camisas, capas, chapéus, cintos, elásticos, gravatas, guarda-pós, linhas, macacões, meias, tecidos em geral, uniformes militares ou de uso civil, zíperes e afins.	
	Status:	Demanda Eventual	Previsão da Contratação: Todo Exercício

SECRETARIA MUNICIPAL DE CULTURA

33903000 - MATERIAL DE CONSUMO 33903024 - MAT. P/ MANUT. DE BENS IMOVEIS		BAIXO	14.160,00
2026 - 0009 - 0373	Demanda do Elemento	Despesas com aquisição de materiais de consumo para aplicação, manutenção e reposição de quaisquer bens imóveis públicos. Exemplos: amianto, aparelhos sanitários, arames liso e farpado, areias, basculantes, bocas de lobo, boias, britas, brochas, cabos metálicos, box para banheiro, canos, cerâmicas, cimentos, colas, compressores para central de ar-condicionado, condutores de fios, conexões, curvas, chaves, espelho fixo com/sem moldura, esquadrias, fechaduras, ferro, gaxetas, grades, impermeabilizantes, isolantes acústicos e térmicos, janelas, Joelhos, ladrilhos, lavatórios, lixas, madeira, marcos de concreto, massas corridas, niples, papéis de parede, parafusos, pias, pigmentos, portas, porta de vidro, portões e portais (inclusive de vidro), pregos, reparos, rolos solventes, sifões, tacos, tampas para vaso, tampões de ferro, tanques, telas de estuque, telhas, tijolos, tintas, torneiras, trinchas, tubos de concreto, válvulas, vernizes, vidros, louças e metais em geral, caixa, etc.	
	Status:	Demanda Eventual	Previsão da Contratação: Todo Exercício

SECRETARIA MUNICIPAL DE CULTURA

33903000 - MATERIAL DE CONSUMO 33903025 - MAT.P/ MANUT. DE BENS MOVEIS		BAIXO	9.440,00
2026 - 0009 - 0379	Demanda do Elemento	"Despesas com aquisição de componentes, peças, acessórios e sobressalentes para aplicação, manutenção e reposição em bens móveis em geral, bem como material para reparo e manutenção de mobiliário em geral. Exemplos: cabos, chaves, cilindros para máquinas copiadoras, compressores	
	Status:	Demanda Eventual	Previsão da Contratação: Todo Exercício



PREFEITURA MUNICIPAL DE CEDRO/CE

CONTROLE DA DESPESA COM ELEMENTO E SUB-ELEMENTO

Anexo II - Detalhamento Completo do Plano Contratual Anual

SECRETARIA MUNICIPAL DE CULTURA

33903900 - SERVIÇOS TERCEIRO PESSOA JURIDICA	33903926 - LOCAÇÃO DE VEICULOS AUTOMOTORES	MEDIO	47.200,00
2026 - 0009 - 0375	Demanda do Elemento	Despesas com aluguel de veículos automotores para execução de trabalhos que não possam ser desempenhados através dos veículos integrantes da frota do Estado. Excetua-se a locação de veículos destinados a transporte de pessoas que deverá ser feita no elemento 33. Exemplos: caminhões, caminhonetes, barcos, lanchas, tratores, ambulância, etc.	
	Status:	Demanda Eventual	Previsão da Contratação: Todo Exercício

SECRETARIA MUNICIPAL DE CULTURA

33903000 - MATERIAL DE CONSUMO	33903016 - MATERIAL DE EXPEDIENTE	BAIXO	5.900,00
2026 - 0009 - 0371	Demanda do Elemento	Despesas com aquisição de materiais utilizados diretamente nos trabalhos administrativos, nos escritórios públicos, nos centros de estudos e pesquisas, nas escolas, nas universidades etc. Inclui-se aqui a aquisição de materiais de expediente por encomenda e desde que o órgão ou entidade não tenha fornecido a matéria-prima ainda que seja emitida nota fiscal de serviço.	
	Status:	Demanda Eventual	Previsão da Contratação: Até o Quarto Trimestre

SECRETARIA MUNICIPAL DE CULTURA

33903900 - SERVIÇOS TERCEIRO PESSOA JURIDICA	33903923 - FESTIVIDADES E HOMENAGENS	BAIXO	155.990,00
2026 - 0009 - 0195	Demanda do Elemento	O valor das despesas com serviços utilizados na organização de eventos, tais como: coquetéis, festas de conagração, recepções e outros.	
	Status:	Nova	Previsão da Contratação: Até o Terceiro Trimestre



PREFEITURA MUNICIPAL DE CEDRO/CE

CONTROLE DA DESPESA COM ELEMENTO E SUB-ELEMENTO

Anexo II - Detalhamento Completo do Plano Contratual Anual

SECRETARIA MUNICIPAL DE CULTURA

33903900 - SERVIÇOS TERCEIRO PESSOA JURIDICA	33903916 - REPARO E MANUTENÇÃO DE BENS IMÓVEIS	BAIXO	41.300,00
2026 - 0009 - 0196	Demanda do Elemento	O valor das despesas com serviços de reparos, consertos, revisões e adaptações de bens imóveis, tais como: pintura, reparos e reformas de imóveis em geral, reparos em instalações elétricas e hidráulicas, reparos, recuperações e adaptações de biombos, carpetes, divisórias e lambris, manutenção de elevadores, limpeza de fossa e outros.	
	Status:	Nova	Previsão da Contratação: Até o Quarto Trimestre

SECRETARIA MUNICIPAL DE CULTURA

33903000 - MATERIAL DE CONSUMO	33903099 - AFINS (OUTROS) MATERIAIS DE CONSUMO	ALTO	29.827,00
2026 - 0009 - 0061	Demanda do Elemento	O valor da apropriação da despesa com afins (outros) materiais de consumo que não se enquadrem nos subitens anteriores.	
	Status:	Continuo	Previsão da Contratação: Todo Exercício

SECRETARIA MUNICIPAL DE CULTURA

33903300 - PASSAGENS E DESPESAS COM LOCOMOÇÃO	33903300 - PASSAGENS E DESPESAS COM LOCOM	BAIXO	5.834,00
2026 - 0009 - 0062	Demanda do Elemento	As despesas orçamentárias com aquisição de passagens (aéreas, terrestres, fluviais ou marítimas), taxas de embarque, seguros, fretamento, pedágios, locação ou uso de veículos para transporte de pessoas e suas respectivas bagagens, inclusive nos casos de mudanças de domicílio no interesse da Administração.	
	Status:	Demanda Eventual	Previsão da Contratação: Até o Quarto Trimestre



PREFEITURA MUNICIPAL DE CEDRO/CE

CONTROLE DA DESPESA COM ELEMENTO E SUB-ELEMENTO

Anexo II - Detalhamento Completo do Plano Contratual Anual

SECRETARIA MUNICIPAL DE CULTURA

33903600 - SERVIÇOS DE TERCEIRO PESSOA FISICA	33903699 - OUTROS SERVIÇOS PESSOA FISICA	BAIXO	20.000,00
--	--	--------------	-----------

2026 - 0009 - 0063	Demanda do Elemento	O valor das despesas com serviços de natureza eventual, prestados por pessoa física, não contemplados em subitens específicos.	
	Status:	Demanda Eventual	Previsão da Contratação: Até o Quarto Trimestre

SECRETARIA MUNICIPAL DE CULTURA

33903900 - SERVIÇOS TERCEIRO PESSOA JURIDICA	33903999 - OUTROS SERVIÇOS DE TERCEIROS PESSOA JURIDICA	ALTO	20.000,00
---	--	-------------	-----------

2026 - 0009 - 0064	Demanda do Elemento	Despesas a serem apropriadas no desdobramento do elemento de despesa específico subelemento/item de gasto) no ato da liquidação, decorrentes de serviços prestados por pessoas jurídicas para órgãos públicos.	
	Status:	Continuo	Previsão da Contratação: Todo Exercício

SECRETARIA MUNICIPAL DE CULTURA

44905200 - MATERIAL PERMANENTE	44905200 - EQUIPAMENTOS E MATERIAL PERMANENTE	MEDIO	83.638,00
--------------------------------	---	--------------	-----------

2026 - 0009 - 0066	Demanda do Elemento	Despesas orçamentárias com aquisição de aeronaves; aparelhos de medição; aparelhos e equipamentos de comunicação; aparelhos, equipamentos e utensílios médico, odontológico, laboratorial e hospitalar; aparelhos e equipamentos para esporte e diversões; aparelhos e utensílios domésticos; armamentos; coleções e materiais bibliográficos; embarcações, equipamentos de manobra e patrulhamento; equipamentos de proteção, segurança, socorro e sobrevivência; instrumentos musicais e artísticos; máquinas, aparelhos e equipamentos de uso industrial; máquinas, aparelhos e equipamentos gráficos e equipamentos diversos; máquinas, aparelhos e utensílios de escritório; máquinas, ferramentas e utensílios de oficina; máquinas, tratores e equipamentos agrícolas, rodoviários e de movimentação de carga; mobiliário em geral; obras de arte e peças para museu; semoventes; veículos diversos; veículos ferroviários; veículos rodoviários; outros materiais permanentes.	
	Status:	Demanda Eventual	Previsão da Contratação: Todo Exercício



PREFEITURA MUNICIPAL DE CEDRO/CE

CONTROLE DA DESPESA COM ELEMENTO E SUB-ELEMENTO

Anexo II - Detalhamento Completo do Plano Contratual Anual

SECRETARIA MUNICIPAL DE CULTURA

44905100 - OBRAS E INTALAÇÕES		44905100 - OBRAS E INSTALAÇÕES	MEDIO	509.736,00
2026 - 0009 - 0065	Demanda do Elemento	Despesas com estudos e projetos; início, prosseguimento e conclusão de obras; pagamento de pessoal temporário não pertencente ao quadro da entidade e necessário à realização das m0esmas; pagamento de obras contratadas; instalações que sejam incorporáveis ou inerentes ao imóvel, tais como: elevadores, aparelhagem para ar condicionado central, etc.		
	Status:	Conforme Projeto	Previsão da Contratação:	Todo Exercício

SECRETARIA MUNICIPAL DE ESPORTE

33903600 - SERVIÇOS DE TERCEIRO PESSOA FISICA		33903606 - SERVIÇOS TECNICOS PROFISSIONAIS	BAIXO	7.145,00
2026 - 0011 - 0392	Demanda do Elemento	O valor das despesas com serviços prestados por profissionais técnicos de áreas como: administração, advocacia, arquitetura, contabilidade, economia, engenharia, estatística etc.		
	Status:	Demanda Eventual	Previsão da Contratação:	Até o Quarto Trimestre

SECRETARIA MUNICIPAL DE ESPORTE

33903900 - SERVIÇOS TERCEIRO PESSOA JURIDICA		33903931 - ATIVIDADES ARTISTICAS, CULTURAIS, DESPORTIVAS, TURÍSTICAS	BAIXO	25.960,00
2026 - 0011 - 0393	Demanda do Elemento	Despesas com contratação de pessoa jurídica destinada à promoção de atividades artísticas, culturais, desportivas, turísticas e recreativas. Exemplos: realização de oficinas de arte, festejos populares, festivais, grupos teatrais, confecção de palcos, palanques, etc.		
	Status:	Demanda Eventual	Previsão da Contratação:	Até o Quarto Trimestre



PREFEITURA MUNICIPAL DE CEDRO/CE

CONTROLE DA DESPESA COM ELEMENTO E SUB-ELEMENTO

Anexo II - Detalhamento Completo do Plano Contratual Anual

SECRETARIA MUNICIPAL DE ESPORTE

33903900 - SERVIÇOS TERCEIRO PESSOA JURIDICA		33903959 - AUDIO, VIDEO E FOTO	MEDIO	23.600,00
2026 - 0011 - 0394	Demanda do Elemento	Despesas com tarifas decorrentes da utilização de serviços de tráfego de voz, imagem e dados. Exemplos: telefonia fixa (despesa relativa ao serviço de pontos de voz, incluindo instalação e configuração, serviço de tráfego extra rede, outros serviços de tráfego - 0800,0400), etc.		
	Status:	Demanda Eventual	Previsão da Contratação:	Até o Quarto Trimestre

SECRETARIA MUNICIPAL DE ESPORTE

33903200 - MATERIAL DE DISTRIBUIÇÃO GRATUITA		33903200 - MATERIAL DE DISTRIBUIÇÃO GRATUITA	BAIXO	55.397,00
2026 - 0011 - 0391	Demanda do Elemento	O valor das despesas orçamentárias com aquisição de materiais, bens ou serviços para distribuição gratuita, tais como: livros didáticos, medicamentos, gêneros alimentícios e outros materiais, bens e serviços que possam ser distribuídos gratuitamente, exceto se destinados a premiações culturais, artísticas, científicas, desportivas e outras.		
	Status:	Demanda Eventual	Previsão da Contratação:	Até o Quarto Trimestre

SECRETARIA MUNICIPAL DE ESPORTE

33903000 - MATERIAL DE CONSUMO		33903016 - MATERIAL DE EXPEDIENTE	MEDIO	5.900,00
2026 - 0011 - 0390	Demanda do Elemento	Despesas com aquisição de materiais utilizados diretamente nos trabalhos administrativos, nos escritórios públicos, nos centros de estudos e pesquisas, nas escolas, nas universidades etc. Inclui-se aqui a aquisição de materiais de expediente por encomenda e desde que o órgão ou entidade não tenha fornecido a matéria-prima ainda que seja emitida nota fiscal de serviço.		
	Status:	Demanda Eventual	Previsão da Contratação:	Até o Quarto Trimestre



PREFEITURA MUNICIPAL DE CEDRO/CE

CONTROLE DA DESPESA COM ELEMENTO E SUB-ELEMENTO

Anexo II - Detalhamento Completo do Plano Contratual Anual

SECRETARIA MUNICIPAL DE ESPORTE

33903000 - MATERIAL DE CONSUMO 33903022 - MATERIAL DE LIMPEZA E PRODUÇÃO		MEDIO	4.720,00
2026 - 0011 - 0389	Demanda do Elemento	O valor das despesas com materiais destinados à higienização pessoal, de ambientes de trabalho, de hospitais etc., tais como: álcool etílico, anticorrosivo, aparelho de barbear descartável, balde plástico, bomba para inseticida, capacho, cera, cesto para lixo, creme dental, desinfetante, desodorizante, detergente, escova de dente, escova para roupas e sapatos, espanador, esponja, estopa, flanela, inseticida, lus- tra-móveis, mangueira, naftalina, pá para lixo, palha de aço, panos para limpeza, papel higiênico, pasta para limpeza de utensílios, porta-sabão, removedor, rodo, sabão, sabonete, saco para lixo, saponáceo, soda cáustica, toalha de papel, vassoura e afins.	
	Status:	Demanda Eventual	Previsão da Contratação: Até o Quarto Trimestre

SECRETARIA MUNICIPAL DE ESPORTE

33903000 - MATERIAL DE CONSUMO 33903007 - GÊNEROS DE ALIMENTAÇÃO		BAIXO	4.720,00
2026 - 0011 - 0198	Demanda do Elemento	O valor das despesas com gêneros de alimentação ao natural, beneficiados ou conservados, tais como: açúcar, adoçante, água mineral, bebidas, café, carnes em geral, cereais, chás, condimentos, frutas, gelo, legumes, refrigerantes, sucos, temperos, verduras e outros.	
	Status:	Demanda Eventual	Previsão da Contratação: Até o Quarto Trimestre

SECRETARIA MUNICIPAL DE ESPORTE

33903000 - MATERIAL DE CONSUMO 33903014 - MATERIAL EDUCATIVO E ESPORTIVO		MEDIO	51.580,02
2026 - 0011 - 0199	Demanda do Elemento	Despesas com aquisição de materiais utilizados ou consumidos diretamente	
	Status:	Demanda Eventual	Previsão da Contratação: Todo Exercício



PREFEITURA MUNICIPAL DE CEDRO/CE

CONTROLE DA DESPESA COM ELEMENTO E SUB-ELEMENTO

Anexo II - Detalhamento Completo do Plano Contratual Anual

SECRETARIA MUNICIPAL DE ESPORTE

33903000 - MATERIAL DE CONSUMO 33903021 - MATERIAL DE COPA E COZINHA		BAIXO	2.360,00
2026 - 0011 - 0200	Demanda do Elemento	O valor das despesas com materiais utilizados em refeitórios de qualquer tipo - cozinhas residenciais, de hotéis, de hospitais, de escolas, de universidades, de fábricas etc. -, tais como: abridor de garrafa, açucareiros, artigos de vidro e plástico, bandejas, chaleiras elétricas, coadores, colheres, copos, ebulidores, facas, farinhas, fósforos, frigideiras, garfos, garrafas térmicas, paliteiros, panelas, panos de cozinha, papel-alumínio, pratos, recipientes para água, suportes de copos para cafezinho, tigelas, velas, xícaras e afins.	
Status:		Nova	Previsão da Contratação: Todo Exercício

SECRETARIA MUNICIPAL DE ESPORTE

33903600 - SERVIÇOS DE TERCEIRO PESSOA FISICA 33903615 - LOCAÇÃO DE IMOVEIS		BAIXO	5.900,00
2026 - 0011 - 0201	Demanda do Elemento	O valor das despesas com remuneração de serviços de aluguel de prédios, salas e outros imóveis de pessoa física.	
Status:		Demanda Eventual	Previsão da Contratação: Todo Exercício

SECRETARIA MUNICIPAL DE ESPORTE

33903900 - SERVIÇOS DE TERCEIRO PESSOA JURIDICA 33903924 - DECORAÇÃO		BAIXO	29.500,00
2026 - 0011 - 0202	Demanda do Elemento	Despesas com a execução de serviços de decoração, restrito aos órgãos que possuem dotação orçamentária para representação. Exemplos: decoração natalina do Palácio dos Campos das Princesas etc.	
Status:		Demanda Eventual	Previsão da Contratação: Todo Exercício



PREFEITURA MUNICIPAL DE CEDRO/CE

CONTROLE DA DESPESA COM ELEMENTO E SUB-ELEMENTO

Anexo II - Detalhamento Completo do Plano Contratual Anual

SECRETARIA MUNICIPAL DE ESPORTE

33903900 - SERVIÇOS TERCEIRO PESSOA JURIDICA		33903990 - SERVIÇOS DE PUBLICIDADE LEGAL	BAIXO	17.700,00
2026 - 0011 - 0203	Demanda do Elemento	O valor das despesas com serviços de publicidade legal, que se realiza em obediência a prescrição de leis, decretos, portarias, instruções, estatutos, regimentos ou regulamentos internos dos integrantes do sistema de comunicação de governo do Poder Executivo Federal - Sicom, prestados por pessoa jurídica.		
	Status:	Continuo	Previsão da Contratação:	Todo Exercício

SECRETARIA MUNICIPAL DE ESPORTE

33903000 - MATERIAL DE CONSUMO		33903099 - AFINS (OUTROS) MATERIAIS DE COSUMO	MEDIO	5.719,98
2026 - 0011 - 0073	Demanda do Elemento	O valor da apropriação da despesa com afins (outros) materiais de consumo que não se enquadrem nos subitens anteriores.		
	Status:	Continuo	Previsão da Contratação:	Todo Exercício

SECRETARIA MUNICIPAL DE ESPORTE

33903300 - PASSAGENS E DESPESAS COM LOCOMOÇÃO		33903300 - PASSAGENS E DESPESAS COM LOCOM	BAIXO	17.563,00
2026 - 0011 - 0074	Demanda do Elemento	As despesas orçamentárias com aquisição de passagens (aéreas, terrestres, fluviais ou marítimas), taxas de embarque, seguros, fretamento, pedágios, locação ou uso de veículos para transporte de pessoas e suas respectivas bagagens, inclusive nos casos de mudanças de domicílio no interesse da Administração.		
	Status:	Demanda Eventual	Previsão da Contratação:	Todo Exercício



PREFEITURA MUNICIPAL DE CEDRO/CE

CONTROLE DA DESPESA COM ELEMENTO E SUB-ELEMENTO

Anexo II - Detalhamento Completo do Plano Contratual Anual

SECRETARIA MUNICIPAL DE ESPORTE

33903900 - SERVIÇOS TERCEIRO PESSOA JURIDICA	33903999 - OUTROS SERVIÇOS DE TERCEIROS PESSOA JURIDICA	ALTO	17.907,00
2026 - 0011 - 0076	Demanda do Elemento	Despesas a serem apropriadas no desdobramento do elemento de despesa específico subelemento/item de gasto) no ato da liquidação, decorrentes de serviços prestados por pessoas jurídicas para órgãos públicos.	
Status:	Continuo	Previsão da Contratação:	Todo Exercício

SECRETARIA MUNICIPAL DE ESPORTE

44906100 - AQUISIÇÃO DE IMOVEIS	44906100 - AQUISIÇÃO DE IMOVEIS	BAIXO	24.851,00
2026 - 0011 - 0079	Demanda do Elemento	O valor das despesas com aquisição de imóveis necessários à realização de obras, conforme § 4 do art. 12 da Lei nº 4230/64.	
Status:	Nova	Previsão da Contratação:	Todo Exercício

SECRETARIA MUNICIPAL DE ESPORTE

44905200 - MATERIAL PERMANENTE	44905200 - EQUIPAMENTOS E MATERIAL PERMANENTE	BAIXO	118.085,00
2026 - 0011 - 0078	Demanda do Elemento	Despesas orçamentárias com aquisição de aeronaves; aparelhos de medição; aparelhos e equipamentos de comunicação; aparelhos, equipamentos e utensílios médico, odontológico, laboratorial e hospitalar; aparelhos e equipamentos para esporte e diversões; aparelhos e utensílios domésticos; armamentos; coleções e materiais bibliográficos; embarcações, equipamentos de manobra e patrulhamento; equipamentos de proteção, segurança, socorro e sobrevivência; instrumentos musicais e artísticos; máquinas, aparelhos e equipamentos de uso industrial; máquinas, aparelhos e equipamentos gráficos e equipamentos diversos; máquinas, aparelhos e utensílios de escritório; máquinas, ferramentas e utensílios de oficina; máquinas, tratores e equipamentos agrícolas, rodoviários e de movimentação de carga; mobiliário em geral; obras de arte e peças para museu; semoventes; veículos diversos; veículos ferroviários; veículos rodoviários; outros materiais permanentes.	
Status:	Demanda Eventual	Previsão da Contratação:	Todo Exercício



PREFEITURA MUNICIPAL DE CEDRO/CE

CONTROLE DA DESPESA COM ELEMENTO E SUB-ELEMENTO

Anexo II - Detalhamento Completo do Plano Contratual Anual

SECRETARIA MUNICIPAL DE ESPORTE

44905100 - OBRAS E INTALAÇÕES		44905100 - OBRAS E INSTALAÇÕES	MEDIO	938.712,00
2026 - 0011 - 0077	Demanda do Elemento	Despesas com estudos e projetos; início, prosseguimento e conclusão de obras; pagamento de pessoal temporário não pertencente ao quadro da entidade e necessário à realização das m0esmas; pagamento de obras contratadas; instalações que sejam incorporáveis ou inerentes ao imóvel, tais como: elevadores, aparelhagem para ar condicionado central, etc.		
	Status:	Conforme Projeto	Previsão da Contratação:	Todo Exercício

SECRETARIA MUNICIPAL DE ESPORTE

33903600 - SERVIÇOS DE TERCEIRO PESSOA FISICA		33903699 - OUTROS SERVIÇOS PESSOA FISICA	BAIXO	7.080,00
2026 - 0011 - 0075	Demanda do Elemento	O valor das despesas com serviços de natureza eventual, prestados por pessoa física, não contemplados em subitens específicos.		
	Status:	Demanda Eventual	Previsão da Contratação:	Até o Quarto Trimestre

SECRETARIA MUNICIPAL DE FINANÇAS

33903900 - SERVIÇOS TERCEIRO PESSOA JURIDICA		33903906 - CAPATAZIA, ESTIVA E PESAGEM	BAIXO	10.000,00
2026 - 0004 - 0344	Demanda do Elemento	O valor das despesas com remuneração de serviços utilizados na movimentação e pesagem de cargas (mercadorias e produtos).		
	Status:	Demanda Eventual	Previsão da Contratação:	Até o Quarto Trimestre



PREFEITURA MUNICIPAL DE CEDRO/CE

CONTROLE DA DESPESA COM ELEMENTO E SUB-ELEMENTO

Anexo II - Detalhamento Completo do Plano Contratual Anual

SECRETARIA MUNICIPAL DE FINANÇAS

33903900 - SERVIÇOS TERCEIRO PESSOA JURIDICA	33903947 - CORREIOS E TELEGRAFOS	MEDIO	5.000,00
---	----------------------------------	--------------	----------

2026 - 0004 - 0342	Demanda do Elemento	O valor das despesas com serviços de comunicação, radiodifusão e produção audiovisuais prestadas por pessoa jurídica.	
	Status:	Demanda Eventual	Previsão da Contratação: Até o Terceiro Trimestre

SECRETARIA MUNICIPAL DE FINANÇAS

33903900 - SERVIÇOS TERCEIRO PESSOA JURIDICA	33903963 - SERVIÇOS GRAFICOS, DE ENCADERNAÇÃO E DE EMOLDURAÇÃO	MEDIO	40.000,00
---	---	--------------	-----------

2026 - 0004 - 0343	Demanda do Elemento	Despesas com serviços de artes gráficas prestados por pessoa jurídica ainda que seja fornecida nota fiscal de venda.	
	Status:	Prorrogação	Previsão da Contratação: Até o Quarto Trimestre

SECRETARIA MUNICIPAL DE FINANÇAS

33903900 - SERVIÇOS TERCEIRO PESSOA JURIDICA	33903981 - SERVIÇOS BANCARIOS	BAIXO	30.000,00
---	-------------------------------	--------------	-----------

2026 - 0004 - 0359	Demanda do Elemento	O valor das despesas com comissões, tarifas e remunerações decorrentes de serviços prestados por bancos, instituições financeiras e agentes financeiros do SFH, compreendendo os serviços de análise técnica, jurídica e documental das propostas de estados e municípios, bem como os custos de acompanhamento das obras, até a conclusão das unidades habitacionais, e despesas com a guarda/custódia de valores (cofres de aluguel).	
	Status:	Continuo	Previsão da Contratação: Todo Exercício



PREFEITURA MUNICIPAL DE CEDRO/CE

CONTROLE DA DESPESA COM ELEMENTO E SUB-ELEMENTO

Anexo II - Detalhamento Completo do Plano Contratual Anual

SECRETARIA MUNICIPAL DE FINANÇAS

33903000 - MATERIAL DE CONSUMO		33903007 - GÊNEROS DE ALIMENTAÇÃO	BAIXO	3.000,00
2026 - 0004 - 0141	Demanda do Elemento	O valor das despesas com gêneros de alimentação ao natural, beneficiados ou conservados, tais como: açúcar, adoçante, água mineral, bebidas, café, carnes em geral, cereais, chás, condimentos, frutas, gelo, legumes, refrigerantes, sucos, temperos, verduras e outros.		
	Status:	Demanda Eventual	Previsão da Contratação:	Até o Quarto Trimestre

SECRETARIA MUNICIPAL DE FINANÇAS

33903600 - SERVIÇOS DE TERCEIRO PESSOA FISICA		33903606 - SERVIÇOS TÉCNICOS PROFISSIONAIS	BAIXO	2.593,00
2026 - 0004 - 0142	Demanda do Elemento	O valor das despesas com serviços prestados por profissionais técnicos de áreas como: administração, advocacia, arquitetura, contabilidade, economia, engenharia, estatística etc.		
	Status:	Demanda Eventual	Previsão da Contratação:	Até o Terceiro Trimestre

SECRETARIA MUNICIPAL DE FINANÇAS

33903900 - SERVIÇOS TERCEIRO PESSOA JURIDICA		33903905 - SERVIÇOS TÉCNICOS PROFISSIONAIS	MEDIO	120.000,00
2026 - 0004 - 0143	Demanda do Elemento	O valor das despesas com serviços prestados por empresas especializadas nas seguintes áreas: advocacia, arquitetura, contabilidade, economia, engenharia, estatística e outros.		
	Status:	Continuo	Previsão da Contratação:	Todo Exercício



PREFEITURA MUNICIPAL DE CEDRO/CE

CONTROLE DA DESPESA COM ELEMENTO E SUB-ELEMENTO

Anexo II - Detalhamento Completo do Plano Contratual Anual

SECRETARIA MUNICIPAL DE FINANÇAS

33903900 - SERVIÇOS TERCEIRO		33903912 - LOCAÇÃO DE MAQUINAS E EQUIPAMENTOS		MEDIO		50.000,00	
2026 - 0004 - 0144	Demanda do Elemento		Despesas com aluguel de máquinas e equipamentos de interesses da Administração Pública. Exemplos: aluguel de máquinas de escritório (aparelho de fax e telex, máquina de calcular, de datilografia, etc.), máquinas de contabilidade, de processamento de dados (computador, impressora, scanner, copiadoras etc.), ar condicionado, etc.				
	Status:		Continuo		Previsão da Contratação:		Todo Exercício

SECRETARIA MUNICIPAL DE FINANÇAS

33903900 - SERVIÇOS TERCEIRO		33903923 - FESTIVIDADES E HOMENAGENS	BAIXO		12.500,00
PESSOA JURIDICA					
2026 - 0004 - 0147	Demanda do Elemento		O valor das despesas com serviços utilizados na organização de eventos, tais como: coquetéis, festas de conagração, recepções e outros.		
	Status:	Demanda Eventual		Previsão da Contratação:	Até o Quarto Trimestre

SECRETARIA MUNICIPAL DE FINANÇAS

33903900 - SERVIÇOS TERCEIRO		33903943 - SERVIÇOS DE ENERGIA ELÉTRICA		MEDIO		8.000,00	
PESSOA JURIDICA							
2026 - 0004 - 0145	Demanda do Elemento		O valor das despesas com tarifas decorrentes da utilização dos serviços de energia elétrica.				
	Status:	Continuo		Previsão da Contratação:		Todo Exercício	



PREFEITURA MUNICIPAL DE CEDRO/CE

CONTROLE DA DESPESA COM ELEMENTO E SUB-ELEMENTO

Anexo II - Detalhamento Completo do Plano Contratual Anual

SECRETARIA MUNICIPAL DE FINANÇAS

33903900 - SERVIÇOS TERCEIRO PESSOA JURIDICA	33903979 - SERVIÇO DE APOIO ADMINISTRATIVO	MEDIO	30.000,00
2026 - 0004 - 0148	Demanda do Elemento	O valor das despesas com serviços prestados por pessoa jurídica a título de apoio às atividades administrativas, técnicas e operacionais dos órgãos públicos, nos casos em que o contrato não especifique o quantitativo físico do pessoal a ser utilizado, a saber: assistência técnica, comissária aérea e apoio solo, jardinagem, operadores de máquinas e motoristas, recepcionistas, instalação de equipamentos de segurança, da rede elétrica, hidráulica, telefonia, comunicação, arquivamento de acervo documental e afins.	
Status:	Demanda Eventual	Previsão da Contratação:	Todo Exercício

SECRETARIA MUNICIPAL DE FINANÇAS

33904000 - SERVIÇOS DE TECNOLOGIA DA INFORMAÇÃO E COMUNICAÇÃO	33904006 - LOCAÇÃO DE SOFTWARES	MEDIO	107.000,00
2026 - 0004 - 0150	Demanda do Elemento	O valor das despesas com remuneração de serviços de aluguel de softwares. Contabiliza os programas de computador que são locados ou licenciados prontos (software de prateleira). Um dos termos mais utilizados é licenciamento temporário ou subscrição do software, ou seja, o software vai ser utilizado por um prazo definido em contrato. Ao término do contrato, o fornecedor poderá exigir a retirada do software do ambiente de produção do contratante.	
Status:	Continuo	Previsão da Contratação:	Todo Exercício

SECRETARIA MUNICIPAL DE FINANÇAS

33904000 - SERVIÇOS DE TECNOLOGIA DA INFORMAÇÃO E COMUNICAÇÃO	33904017 - COMPUTAÇÃO EM NUVEM - INFRAESTRUTURA	MEDIO	12.000,00
2026 - 0004 - 0151	Demanda do Elemento	O valor dos serviços prestados pelo fornecimento de uma infra estrutura de TI completa (processamento, armazenamento e comunicação de rede) que são consumidos como serviços.	
Status:	Continuo	Previsão da Contratação:	Todo Exercício



PREFEITURA MUNICIPAL DE CEDRO/CE

CONTROLE DA DESPESA COM ELEMENTO E SUB-ELEMENTO

Anexo II - Detalhamento Completo do Plano Contratual Anual

SECRETARIA MUNICIPAL DE FINANÇAS

33903900 - SERVIÇOS TERCEIRO PESSOA JURIDICA	33903916 - REPARO E MANUTENÇÃO DE BENS IMÓVEIS	MEDIO	89.352,49
2026 - 0004 - 0146	Demanda do Elemento	O valor das despesas com serviços de reparos, consertos, revisões e adaptações de bens imóveis, tais como: pintura, reparos e reformas de imóveis em geral, reparos em instalações elétricas e hidráulicas, reparos, recuperações e adaptações de biombos, carpetes, divisórias e lambris, manutenção de elevadores, limpeza de fossa e outros.	
	Status:	Prorrogação	Previsão da Contratação: Todo Exercício

SECRETARIA MUNICIPAL DE FINANÇAS

33903900 - SERVIÇOS TERCEIRO PESSOA JURIDICA	33903990 - SERVIÇOS DE PUBLICIDADE LEGAL	MEDIO	29.500,00
2026 - 0004 - 0149	Demanda do Elemento	O valor das despesas com serviços de publicidade legal, que se realiza em obediência a prescrição de leis, decretos, portarias, instruções, estatutos, regimentos ou regulamentos internos dos integrantes do sistema de comunicação de governo do Poder Executivo Federal - Sicom, prestados por pessoa jurídica.	
	Status:	Prorrogação	Previsão da Contratação: Todo Exercício

SECRETARIA MUNICIPAL DE FINANÇAS

33903000 - MATERIAL DE CONSUMO	33903099 - AFINS (OUTROS) MATERIAIS DE COSUMO	BAIXO	2.000,00
2026 - 0004 - 0021	Demanda do Elemento	O valor da apropriação da despesa com afins (outros) materiais de consumo que não se enquadrem nos subitens anteriores.	
	Status:	Demanda Eventual	Previsão da Contratação: Todo Exercício



PREFEITURA MUNICIPAL DE CEDRO/CE

CONTROLE DA DESPESA COM ELEMENTO E SUB-ELEMENTO

Anexo II - Detalhamento Completo do Plano Contratual Anual

SECRETARIA MUNICIPAL DE FINANÇAS

33903300 - PASSAGENS E DESPESAS COM LOCOMOÇÃO	33903300 - PASSAGENS E DESPESAS COM LOCOM	BAIXO	9.441,00
---	---	--------------	----------

2026 - 0004 - 0022	Demanda do Elemento	As despesas orçamentárias com aquisição de passagens (aéreas, terrestres, fluviais ou marítimas), taxas de embarque, seguros, fretamento, pedágios, locação ou uso de veículos para transporte de pessoas e suas respectivas bagagens, inclusive nos casos de mudanças de domicílio no interesse da Administração.	
	Status:	Demanda Eventual	Previsão da Contratação: Todo Exercício

SECRETARIA MUNICIPAL DE FINANÇAS

33903500 - SERVIÇOS DE CONSULTORIA	33903500 - SERVIÇOS DE CONSULTORIA	BAIXO	11.669,00
------------------------------------	------------------------------------	--------------	-----------

2026 - 0004 - 0023	Demanda do Elemento	As despesas orçamentárias decorrentes de contratos com pessoas físicas ou jurídicas, prestadoras de serviços nas áreas de consultorias técnicas, auditorias financeiras ou jurídicas, ou assemelhadas.	
	Status:	Demanda Eventual	Previsão da Contratação: Todo Exercício

SECRETARIA MUNICIPAL DE FINANÇAS

33903600 - SERVIÇOS DE TERCEIRO PESSOA FISICA	33903699 - OUTROS SERVIÇOS PESSOA FISICA	BAIXO	3.000,00
---	--	--------------	----------

2026 - 0004 - 0024	Demanda do Elemento	O valor das despesas com serviços de natureza eventual, prestados por pessoa física, não contemplados em subitens específicos.	
	Status:	Demanda Eventual	Previsão da Contratação: Até o Quarto Trimestre



PREFEITURA MUNICIPAL DE CEDRO/CE

CONTROLE DA DESPESA COM ELEMENTO E SUB-ELEMENTO

Anexo II - Detalhamento Completo do Plano Contratual Anual

SECRETARIA MUNICIPAL DE FINANÇAS

33903900 - SERVIÇOS TERCEIRO PESSOA JURIDICA	33903999 - OUTROS SERVIÇOS DE TERCEIROS PESSOA JURIDICA	MEDIO	42.198,51
2026 - 0004 - 0025	Demanda do Elemento	Despesas a serem apropriadas no desdobramento do elemento de despesa específico subelemento/item de gasto) no ato da liquidação, decorrentes de serviços prestados por pessoas jurídicas para órgãos públicos.	
Status:	Continuo	Previsão da Contratação:	Todo Exercício

SECRETARIA MUNICIPAL DE FINANÇAS

33904000 - SERVIÇOS DE TECNOLOGIA DA INFORMAÇÃO E COMUNICAÇÃO	33904099 - OUTROS SERVIÇOS DE TIC	MEDIO	31.571,00
2026 - 0004 - 0026	Demanda do Elemento	O valor das despesas com outros serviços de TIC não especificados em subelemento específico.	
Status:	Continuo	Previsão da Contratação:	Todo Exercício

SECRETARIA MUNICIPAL DE FINANÇAS

44905200 - MATERIAL PERMANENTE	44905200 - EQUIPAMENTOS E MATERIAL PERMANENTE	BAIXO	17.706,00
2026 - 0004 - 0028	Demanda do Elemento	Despesas orçamentárias com aquisição de aeronaves; aparelhos de medição; aparelhos e equipamentos de comunicação; aparelhos, equipamentos e utensílios médico, odontológico, laboratorial e hospitalar; aparelhos e equipamentos para esporte e diversões; aparelhos e utensílios domésticos; armamentos; coleções e materiais bibliográficos; embarcações, equipamentos de manobra e patrulhamento; equipamentos de proteção, segurança, socorro e sobrevivência; instrumentos musicais e artísticos; máquinas, aparelhos e equipamentos de uso industrial; máquinas, aparelhos e equipamentos gráficos e equipamentos diversos; máquinas, aparelhos e utensílios de escritório; máquinas, ferramentas e utensílios de oficina; máquinas, tratores e equipamentos agrícolas, rodoviários e de movimentação de carga; mobiliário em geral; obras de arte e peças para museu; semoventes; veículos diversos; veículos ferroviários; veículos rodoviários; outros materiais permanentes.	
Status:	Demanda Eventual	Previsão da Contratação:	Todo Exercício



PREFEITURA MUNICIPAL DE CEDRO/CE

CONTROLE DA DESPESA COM ELEMENTO E SUB-ELEMENTO

Anexo II - Detalhamento Completo do Plano Contratual Anual

SECRETARIA MUNICIPAL DE FINANÇAS

44905100 - OBRAS E INTALAÇÕES		44905100 - OBRAS E INSTALAÇÕES	BAIXO	14.533,00
2026 - 0004 - 0027	Demanda do Elemento	Despesas com estudos e projetos; início, prosseguimento e conclusão de obras; pagamento de pessoal temporário não pertencente ao quadro da entidade e necessário à realização das m0esmas; pagamento de obras contratadas; instalações que sejam incorporáveis ou inerentes ao imóvel, tais como: elevadores, aparelhagem para ar condicionado central, etc.		
	Status:	Conforme Projeto	Previsão da Contratação:	Todo Exercício

SECRETARIA MUNICIPAL DE INFRAESTRUTURA

33903900 - SERVIÇOS TERCEIRO PESSOA JURIDICA		33903926 - LOCAÇÃO DE VEÍCULOS AUTOMOTORES	MEDIO	168.852,94
2026 - 0020 - 0353	Demanda do Elemento	Despesas com aluguel de veículos automotores para execução de trabalhos que não possam ser desempenhados através dos veículos integrantes da frota do Estado. Excetua-se a locação de veículos destinados a transporte de pessoas que deverá ser feita no elemento 33. Exemplos: caminhões, caminhonetes, barcos, lanchas, tratores, ambulância, etc.		
	Status:	Prorrogação	Previsão da Contratação:	Todo Exercício

SECRETARIA MUNICIPAL DE INFRAESTRUTURA

33903900 - SERVIÇOS TERCEIRO PESSOA JURIDICA		33903978 - LIMPEZA E CONSERVAÇÃO	BAIXO	30.000,00
2026 - 0020 - 0357	Demanda do Elemento	O valor das despesas com serviços de limpeza, higienização, coleta de lixo, retirada de entulho, conservação, dedetização e asseio dos órgãos públicos, e lavagem de veículos, nos casos em que o contrato não especifique o quantitativo físico do pessoal a ser utilizado.		
	Status:	Demanda Eventual	Previsão da Contratação:	Todo Exercício



PREFEITURA MUNICIPAL DE CEDRO/CE

CONTROLE DA DESPESA COM ELEMENTO E SUB-ELEMENTO

Anexo II - Detalhamento Completo do Plano Contratual Anual

SECRETARIA MUNICIPAL DE INFRAESTRUTURA

33903900 - SERVIÇOS TERCEIRO PESSOA JURIDICA	33903981 - SERVIÇOS BANCARIOS	BAIXO	10.000,00
2026 - 0020 - 0358	Demanda do Elemento	O valor das despesas com comissões, tarifas e remunerações decorrentes de serviços prestados por bancos, instituições financeiras e agentes financeiros do SFH, compreendendo os serviços de análise técnica, jurídica e documental das propostas de estados e municípios, bem como os custos de acompanhamento das obras, até a conclusão das unidades habitacionais, e despesas com a guarda/custódia de valores (cofres de aluguel).	
Status:	Continuo	Previsão da Contratação:	Todo Exercício

SECRETARIA MUNICIPAL DE INFRAESTRUTURA

33903900 - SERVIÇOS TERCEIRO PESSOA JURIDICA	33903906 - CAPATAZIA, ESTIVA E PESAGEM	BAIXO	17.700,00
2026 - 0020 - 0352	Demanda do Elemento	O valor das despesas com remuneração de serviços utilizados na movimentação e pesagem de cargas (mercadorias e produtos).	
Status:	Demanda Eventual	Previsão da Contratação:	Até o Quarto Trimestre

SECRETARIA MUNICIPAL DE INFRAESTRUTURA

33903900 - SERVIÇOS TERCEIRO PESSOA JURIDICA	33903923 - FESTIVIDADES E HOMENAGENS	MEDIO	12.980,00
2026 - 0020 - 0350	Demanda do Elemento	O valor das despesas com serviços utilizados na organização de eventos, tais como: coquetéis, festas de conagração, recepções e outros.	
Status:	Demanda Eventual	Previsão da Contratação:	Até o Quarto Trimestre



PREFEITURA MUNICIPAL DE CEDRO/CE

CONTROLE DA DESPESA COM ELEMENTO E SUB-ELEMENTO

Anexo II - Detalhamento Completo do Plano Contratual Anual

SECRETARIA MUNICIPAL DE INFRAESTRUTURA

33903900 - SERVIÇOS TERCEIRO PESSOA JURIDICA	33903933 - DEDETIZAÇÃO/TRATAMENTO DE RESÍDUOS E AFINS	MEDIO	35.400,00
2026 - 0020 - 0354	Demanda do Elemento	Despesas com o pagamento de pessoa jurídica contratada para realizar serviço de dedetização e tratamento de resíduos e afins.	
	Status:	Nova	Previsão da Contratação: Até o Quarto Trimestre

SECRETARIA MUNICIPAL DE INFRAESTRUTURA

33903900 - SERVIÇOS TERCEIRO PESSOA JURIDICA	33903959 - AUDIO, VIDEO E FOTO	BAIXO	17.700,00
2026 - 0020 - 0349	Demanda do Elemento	Despesas com tarifas decorrentes da utilização de serviços de tráfego de voz, imagem e dados. Exemplos: telefonia fixa (despesa relativa ao serviço de pontos de voz, incluindo instalação e configuração, serviço de tráfego extra rede, outros serviços de tráfego - 0800,0400), etc.	
	Status:	Demanda Eventual	Previsão da Contratação: Todo Exercício

SECRETARIA MUNICIPAL DE INFRAESTRUTURA

33903900 - SERVIÇOS TERCEIRO PESSOA JURIDICA	33903990 - SERVIÇOS DE PUBLICIDADE LEGAL	MEDIO	41.300,00
2026 - 0020 - 0351	Demanda do Elemento	O valor das despesas com serviços de publicidade legal, que se realiza em obediência a prescrição de leis, decretos, portarias, instruções, estatutos, regimentos ou regulamentos internos dos integrantes do sistema de comunicação de governo do Poder Executivo Federal - Sicom, prestados por pessoa jurídica.	
	Status:	Prorrogação	Previsão da Contratação: Todo Exercício



PREFEITURA MUNICIPAL DE CEDRO/CE

CONTROLE DA DESPESA COM ELEMENTO E SUB-ELEMENTO

Anexo II - Detalhamento Completo do Plano Contratual Anual

SECRETARIA MUNICIPAL DE INFRAESTRUTURA

33903600 - SERVIÇOS DE TERCEIRO PESSOA FISICA	33903615 - LOCAÇÃO DE IMÓVEIS	MEDIO	10.000,00
--	-------------------------------	--------------	-----------

2026 - 0020 - 0332	Demanda do Elemento	O valor das despesas com remuneração de serviços de aluguel de prédios, salas e outros imóveis de pessoa física.	
	Status:	Continuo	Previsão da Contratação: Todo Exercício

SECRETARIA MUNICIPAL DE INFRAESTRUTURA

33903000 - MATERIAL DE CONSUMO	33903001 - COMBUSTÍVEIS E LUBRIFICANTES AUTOMOTIVOS	ALTO	1.466.437,00
--------------------------------	---	-------------	--------------

2026 - 0020 - 0163	Demanda do Elemento	O valor das despesas com combustíveis, para motores de combustão interna, de veículos rodoviários, tratores em geral, embarcações diversas, grupos geradores, estacionados ou transportáveis, todos os óleos lubrificantes destinados aos sistemas hidráulicos, hidramáticos, de caixa de transmissão de força e graxas grafitadas para altas e baixas temperaturas, tais como: aditivos, álcool hidratado, fluido para amortecedor, fluido para transmissão hidráulica, gasolina, graxas, óleo diesel, óleo para câter, óleo para freio hidráulico e outros.	
	Status:	Prorrogação	Previsão da Contratação: Todo Exercício

SECRETARIA MUNICIPAL DE INFRAESTRUTURA

33903000 - MATERIAL DE CONSUMO	33903024 - MAT. P/ MANUT. DE BENS IMOVEIS	MEDIO	50.000,00
--------------------------------	---	--------------	-----------

2026 - 0020 - 0167	Demanda do Elemento	Despesas com aquisição de materiais de consumo para aplicação, manutenção e reposição de quaisquer bens imóveis públicos. Exemplos: amianto, aparelhos sanitários, arames liso e farpado, areias, basculantes, bocas de lobo, boias, britas, brochas, cabos metálicos, box para banheiro, canos, cerâmicas, cimentos, colas, compressores para central de ar-condicionado, condutores de fios, conexões, curvas, chaves, espelho fixo com/sem moldura, esquadrias, fechaduras, ferro, gaxetas, grades, impermeabilizantes, isolantes acústicos e térmicos, janelas, Joelhos, ladrilhos, lavatórios, lixas, madeira, marcos de concreto, massas corridas, niples, papéis de parede, parafusos, pias, pigmentos, portas, porta de vidro, portões e portais (inclusive de vidro), pregos, reparos, rolos solventes, sifões, tacos, tampas para vaso, tampões de ferro, tanques, telas de estuque, telhas, tijolos, tintas, torneiras, trinchas, tubos de concreto, válvulas, vernizes, vidros, louças e metais em geral, caixa, etc.	
	Status:	Demanda Eventual	Previsão da Contratação: Todo Exercício



PREFEITURA MUNICIPAL DE CEDRO/CE

CONTROLE DA DESPESA COM ELEMENTO E SUB-ELEMENTO

Anexo II - Detalhamento Completo do Plano Contratual Anual

SECRETARIA MUNICIPAL DE INFRAESTRUTURA

33903000 - MATERIAL DE CONSUMO		33903039 - MATERIAL PARA MANUTENÇÃO DE VEÍCULOS	ALTO	370.500,00
2026 - 0020 - 0168	Demanda do Elemento	O valor das despesas com materiais para aplicação e manutenção de veículos rodoviários, viaturas blindadas e tratores em geral, tais como: água destilada, amortecedores, baterias, borrachas, buzina, cabos de acelerador, cabos de embreagem, câmara de ar, carburador completo, cifa, colar de embreagem, condensador e platinado, correias, disco de embreagem, ignição, junta homocinética, lâmpadas e lanternas para veículos, lonas e pastilhas de freio, mangueiras, material utilizado em lanternagem e pintura, motor de reposição, para-brisa, para-choque, platô, pneus, reparos, retentores, retrovisores, rolamentos, tapetes, válvula da marcha, lenta e termostática, velas e afins.		
	Status:	Continuo	Previsão da Contratação:	Todo Exercício

SECRETARIA MUNICIPAL DE INFRAESTRUTURA

33903000 - MATERIAL DE CONSUMO		33903007 - GÊNEROS DE ALIMENTAÇÃO	BAIXO	20.886,00
2026 - 0020 - 0164	Demanda do Elemento	O valor das despesas com gêneros de alimentação ao natural, beneficiados ou conservados, tais como: açúcar, adoçante, água mineral, bebidas, café, carnes em geral, cereais, chás, condimentos, frutas, gelo, legumes, refrigerantes, sucos, temperos, verduras e outros.		
	Status:	Demanda Eventual	Previsão da Contratação:	Todo Exercício

SECRETARIA MUNICIPAL DE INFRAESTRUTURA

33903000 - MATERIAL DE CONSUMO		33903016 - MATERIAL DE EXPEDIENTE	MEDIO	29.500,00
2026 - 0020 - 0165	Demanda do Elemento	Despesas com aquisição de materiais utilizados diretamente nos trabalhos administrativos, nos escritórios públicos, nos centros de estudos e pesquisas, nas escolas, nas universidades etc. Inclui-se aqui a aquisição de materiais de expediente por encomenda e desde que o órgão ou entidade não tenha fornecido a matéria-prima ainda que seja emitida nota fiscal de serviço.		
	Status:	Continuo	Previsão da Contratação:	Todo Exercício



PREFEITURA MUNICIPAL DE CEDRO/CE

CONTROLE DA DESPESA COM ELEMENTO E SUB-ELEMENTO

Anexo II - Detalhamento Completo do Plano Contratual Anual

SECRETARIA MUNICIPAL DE INFRAESTRUTURA

33903000 - MATERIAL DE CONSUMO		33903022 - MATERIAL DE LIMPEZA E PRODUÇÃO	MEDIO	25.960,00
2026 - 0020 - 0166	Demanda do Elemento	O valor das despesas com materiais destinados à higienização pessoal, de ambientes de trabalho, de hospitais etc., tais como: álcool etílico, anticorrosivo, aparelho de barbear descartável, balde plástico, bomba para inseticida, capacho, cera, cesto para lixo, creme dental, desinfetante, desodorizante, detergente, escova de dente, escova para roupas e sapatos, espanador, esponja, estopa, flanela, inseticida, lus- tra-móveis, mangueira, naftalina, pá para lixo, palha de aço, panos para limpeza, papel higiênico, pasta para limpeza de utensílios, porta-sabão, removedor, rodo, sabão, sabonete, saco para lixo, saponáceo, soda cáustica, toalha de papel, vassoura e afins.		
	Status:	Continuo	Previsão da Contratação:	Todo Exercício

SECRETARIA MUNICIPAL DE INFRAESTRUTURA

33903900 - SERVIÇOS TERCEIRO PESSOA JURIDICA		33903905 - SERVIÇOS TECNICOS PROFISSIONAIS	BAIXO	236.000,00
2026 - 0020 - 0169	Demanda do Elemento	O valor das despesas com serviços prestados por empresas especializadas nas seguintes áreas: advocacia, arquitetura, contabilidade, economia, engenharia, estatística e outros.		
	Status:	Demanda Eventual	Previsão da Contratação:	Até o Quarto Trimestre

SECRETARIA MUNICIPAL DE INFRAESTRUTURA

33903900 - SERVIÇOS TERCEIRO PESSOA JURIDICA		33903912 - LOCAÇÃO DE MAQUINAS E EQUIPAMENTOS	ALTO	2.193.305,83
2026 - 0020 - 0170	Demanda do Elemento	Despesas com aluguel de máquinas e equipamentos de interesses da Administração Pública. Exemplos: aluguel de máquinas de escritório (aparelho de fax e telex, máquina de calcular, de datilografia, etc.), máquinas de contabilidade, de processamento de dados (computador, impressora, scanner, copadoras etc.), ar condicionado, etc.		
	Status:	Prorrogação	Previsão da Contratação:	Todo Exercício



PREFEITURA MUNICIPAL DE CEDRO/CE

CONTROLE DA DESPESA COM ELEMENTO E SUB-ELEMENTO

Anexo II - Detalhamento Completo do Plano Contratual Anual

SECRETARIA MUNICIPAL DE INFRAESTRUTURA

33903900 - SERVIÇOS TERCEIRO PESSOA JURIDICA	33903916 - REPARO E MANUTENÇÃO DE BENS IMÓVEIS	MEDIO	259.600,00
2026 - 0020 - 0173	Demanda do Elemento	O valor das despesas com serviços de reparos, consertos, revisões e adaptações de bens imóveis, tais como: pintura, reparos e reformas de imóveis em geral, reparos em instalações elétricas e hidráulicas, reparos, recuperações e adaptações de biombos, carpetes, divisórias e lambris, manutenção de elevadores, limpeza de fossa e outros.	
	Status:	Demanda Eventual	Previsão da Contratação: Todo Exercício

SECRETARIA MUNICIPAL DE INFRAESTRUTURA

33903900 - SERVIÇOS TERCEIRO PESSOA JURIDICA	33903924 - DECORAÇÃO	BAIXO	17.700,00
2026 - 0020 - 0178	Demanda do Elemento	Despesas com a execução de serviços de decoração, restrito aos órgãos que possuem dotação orçamentária para representação. Exemplos: decoração natalina do Palácio dos Campos das Princesas etc.	
	Status:	Demanda Eventual	Previsão da Contratação: Todo Exercício

SECRETARIA MUNICIPAL DE INFRAESTRUTURA

33903900 - SERVIÇOS TERCEIRO PESSOA JURIDICA	33903943 - SERVIÇOS DE ENERGIA ELÉTRICA	ALTO	982.859,98
2026 - 0020 - 0175	Demanda do Elemento	O valor das despesas com tarifas decorrentes da utilização dos serviços de energia elétrica.	
	Status:	Contínuo	Previsão da Contratação: Todo Exercício



PREFEITURA MUNICIPAL DE CEDRO/CE

CONTROLE DA DESPESA COM ELEMENTO E SUB-ELEMENTO

Anexo II - Detalhamento Completo do Plano Contratual Anual

SECRETARIA MUNICIPAL DE INFRAESTRUTURA

33903900 - SERVIÇOS TERCEIRO PESSOA JURIDICA	33903944 - SERVIÇOS DE AGUA E ESGOTO	ALTO	106.775,91
2026 - 0020 - 0176	Demanda do Elemento	O valor das despesas com tarifas decorrentes da utilização de serviços de água e esgoto.	
	Status:	Continuo	Previsão da Contratação: Todo Exercício

SECRETARIA MUNICIPAL DE INFRAESTRUTURA

33903900 - SERVIÇOS TERCEIRO PESSOA JURIDICA	33903947 - CORREIOS E TELEGRAFOS	BAIXO	5.900,00
2026 - 0020 - 0177	Demanda do Elemento	O valor das despesas com serviços de comunicação, radiodifusão e produção audiovisuais prestadas por pessoa jurídica.	
	Status:	Demanda Eventual	Previsão da Contratação: Todo Exercício

SECRETARIA MUNICIPAL DE INFRAESTRUTURA

33903900 - SERVIÇOS TERCEIRO PESSOA JURIDICA	33903963 - SERVIÇOS GRAFICOS, DE ENCADERNAÇÃO E DE EMOLDURAÇÃO	ALTO	17.700,00
2026 - 0020 - 0179	Demanda do Elemento	Despesas com serviços de artes gráficas prestados por pessoa jurídica ainda que seja fornecida nota fiscal de venda.	
	Status:	Continuo	Previsão da Contratação: Todo Exercício



PREFEITURA MUNICIPAL DE CEDRO/CE

CONTROLE DA DESPESA COM ELEMENTO E SUB-ELEMENTO

Anexo II - Detalhamento Completo do Plano Contratual Anual

SECRETARIA MUNICIPAL DE INFRAESTRUTURA

33903000 - MATERIAL DE CONSUMO	33903099 - AFINS (OUTROS) MATERIAIS DE CONSUMO	ALTO	50.000,00
--------------------------------	--	-------------	-----------

2026 - 0020 - 0038	Demanda do Elemento	O valor da apropriação da despesa com afins (outros) materiais de consumo que não se enquadrem nos subitens anteriores.	
	Status:	Continuo	Previsão da Contratação: Todo Exercício

SECRETARIA MUNICIPAL DE INFRAESTRUTURA

33903300 - PASSAGENS E DESPESAS COM LOCOMOÇÃO	33903300 - PASSAGENS E DESPESAS COM LOCOM	MEDIO	5.834,00
---	---	--------------	----------

2026 - 0020 - 0039	Demanda do Elemento	As despesas orçamentárias com aquisição de passagens (aéreas, terrestres, fluviais ou marítimas), taxas de embarque, seguros, fretamento, pedágios, locação ou uso de veículos para transporte de pessoas e suas respectivas bagagens, inclusive nos casos de mudanças de domicílio no interesse da Administração.	
	Status:	Demanda Eventual	Previsão da Contratação: Todo Exercício

SECRETARIA MUNICIPAL DE INFRAESTRUTURA

33903500 - SERVIÇOS DE CONSULTORIA	33903500 - SERVIÇOS DE CONSULTORIA	ALTO	24.292,00
------------------------------------	------------------------------------	-------------	-----------

2026 - 0020 - 0040	Demanda do Elemento	As despesas orçamentárias decorrentes de contratos com pessoas físicas ou jurídicas, prestadoras de serviços nas áreas de consultorias técnicas, auditorias financeiras ou jurídicas, ou assemelhadas.	
	Status:	Demanda Eventual	Previsão da Contratação: Até o Terceiro Trimestre



PREFEITURA MUNICIPAL DE CEDRO/CE

CONTROLE DA DESPESA COM ELEMENTO E SUB-ELEMENTO

Anexo II - Detalhamento Completo do Plano Contratual Anual

SECRETARIA MUNICIPAL DE INFRAESTRUTURA

33903600 - SERVIÇOS DE TERCEIRO PESSOA FÍSICA	33903699 - OUTROS SERVIÇOS PESSOA FÍSICA	ALTO	10.593,00
--	--	-------------	-----------

2026 - 0020 - 0041	Demanda do Elemento	O valor das despesas com serviços de natureza eventual, prestados por pessoa física, não contemplados em subitens específicos.	
	Status:	Continuo	Previsão da Contratação: Todo Exercício

SECRETARIA MUNICIPAL DE INFRAESTRUTURA

33903900 - SERVIÇOS TERCEIRO PESSOA JURÍDICA	33903999 - OUTROS SERVIÇOS DE TERCEIROS PESSOA JURÍDICA	ALTO	377.743,34
---	--	-------------	------------

2026 - 0020 - 0042	Demanda do Elemento	Despesas a serem apropriadas no desdobramento do elemento de despesa específico subelemento/item de gasto) no ato da liquidação, decorrentes de serviços prestados por pessoas jurídicas para órgãos públicos.	
	Status:	Continuo	Previsão da Contratação: Todo Exercício

SECRETARIA MUNICIPAL DE INFRAESTRUTURA

44906100 - AQUISIÇÃO DE IMOVEIS	44906100 - AQUISIÇÃO DE IMOVEIS	BAIXO	49.703,00
---------------------------------	---------------------------------	--------------	-----------

2026 - 0020 - 0046	Demanda do Elemento	O valor das despesas com aquisição de imóveis necessários à realização de obras, conforme § 4 do art. 12 da Lei nº 4230/64.	
	Status:	Demanda Eventual	Previsão da Contratação: Todo Exercício



PREFEITURA MUNICIPAL DE CEDRO/CE

CONTROLE DA DESPESA COM ELEMENTO E SUB-ELEMENTO

Anexo II - Detalhamento Completo do Plano Contratual Anual

SECRETARIA MUNICIPAL DE INFRAESTRUTURA

44905200 - MATERIAL PERMANENTE		44905200 - EQUIPAMENTOS E MATERIAL PERMANENTE	MEDIO	176.253,00
2026 - 0020 - 0045	Demanda do Elemento	Despesas orçamentárias com aquisição de aeronaves; aparelhos de medição; aparelhos e equipamentos de comunicação; aparelhos, equipamentos e utensílios médico, odontológico, laboratorial e hospitalar; aparelhos e equipamentos para esporte e diversões; aparelhos e utensílios domésticos; armamentos; coleções e materiais bibliográficos; embarcações, equipamentos de manobra e patrulhamento; equipamentos de proteção, segurança, socorro e sobrevivência; instrumentos musicais e artísticos; máquinas, aparelhos e equipamentos de uso industrial; máquinas, aparelhos e equipamentos gráficos e equipamentos diversos; máquinas, aparelhos e utensílios de escritório; máquinas, ferramentas e utensílios de oficina; máquinas, tratores e equipamentos agrícolas, rodoviários e de movimentação de carga; mobiliário em geral; obras de arte e peças para museu; semoventes; veículos diversos; veículos ferroviários; veículos rodoviários; outros materiais permanentes.		
	Status:	Demanda Eventual	Previsão da Contratação:	Todo Exercício

SECRETARIA MUNICIPAL DE INFRAESTRUTURA

44905100 - OBRAS E INTALAÇÕES		44905100 - OBRAS E INSTALAÇÕES	ALTO	5.305.020,00
2026 - 0020 - 0044	Demanda do Elemento	Despesas com estudos e projetos; início, prosseguimento e conclusão de obras; pagamento de pessoal temporário não pertencente ao quadro da entidade e necessário à realização das mesmas; pagamento de obras contratadas; instalações que sejam incorporáveis ou inerentes ao imóvel, tais como: elevadores, aparelhagem para ar condicionado central, etc.		
	Status:	Conforme Projeto	Previsão da Contratação:	Todo Exercício

SECRETARIA MUNICIPAL DE INFRAESTRUTURA

33904000 - SERVIÇOS DE TECNOLOGIA DA INFORMAÇÃO E COMUNICAÇÃO		33904000 - SERVIÇOS DE TECNOLOGIA DA INFORMAÇÃO E COMUNICAÇÃO - PESSOA	BAIXO	5.593,00
2026 - 0020 - 0043	Demanda do Elemento	Despesas orçamentárias decorrentes da prestação de serviços por pessoas jurídicas para órgãos e entidades da Administração Pública, relacionadas à Tecnologia da Informação e Comunicação - TIC, não classificadas em outros elementos de despesa, tais como: locação de equipamentos e softwares, desenvolvimento e manutenção de software, hospedagens de sistemas, comunicação de dados, serviços de telefonia fixa e móvel, quando integram pacote de comunicação de dados, suporte a usuários de TIC, suporte de infraestrutura de TIC, serviços técnicos profissionais de TIC, manutenção e conservação de equipamentos de TIC, digitalização, outsourcing de impressão e serviços relacionados a computação em nuvem, treinamento e capacitação em TIC, tratamento de dados, conteúdo de web; e outros congêneres.		
	Status:	Continuo	Previsão da Contratação:	Todo Exercício



PREFEITURA MUNICIPAL DE CEDRO/CE

CONTROLE DA DESPESA COM ELEMENTO E SUB-ELEMENTO

Anexo II - Detalhamento Completo do Plano Contratual Anual

SECRETARIA MUNICIPAL DE SEGURANÇA PÚBLICA

33903000 - MATERIAL DE CONSUMO		33903016 - MATERIAL DE EXPEDIENTE	BAIXO	8.260,00
2026 - 0013 - 0407	Demanda do Elemento	Despesas com aquisição de materiais utilizados diretamente nos trabalhos administrativos, nos escritórios públicos, nos centros de estudos e pesquisas, nas escolas, nas universidades etc. Inclui-se aqui a aquisição de materiais de expediente por encomenda e desde que o órgão ou entidade não tenha fornecido a matéria-prima ainda que seja emitida nota fiscal de serviço.		
	Status:	Demanda Eventual	Previsão da Contratação:	Até o Quarto Trimestre

SECRETARIA MUNICIPAL DE SEGURANÇA PÚBLICA

33903900 - SERVIÇOS TERCEIRO PESSOA JURIDICA		33903905 - SERVIÇOS TECNICOS PROFISSIONAIS	BAIXO	29.500,00
2026 - 0013 - 0410	Demanda do Elemento	O valor das despesas com serviços prestados por empresas especializadas nas seguintes áreas: advocacia, arquitetura, contabilidade, economia, engenharia, estatística e outros.		
	Status:	Demanda Eventual	Previsão da Contratação:	Até o Quarto Trimestre

SECRETARIA MUNICIPAL DE SEGURANÇA PÚBLICA

33903900 - SERVIÇOS TERCEIRO PESSOA JURIDICA		33903926 - LOCAÇÃO DE VEÍCULOS AUTOMOTORES	BAIXO	70.800,00
2026 - 0013 - 0408	Demanda do Elemento	Despesas com aluguel de veículos automotores para execução de trabalhos que não possam ser desempenhados através dos veículos integrantes da frota do Estado. Excetua-se a locação de veículos destinados a transporte de pessoas que deverá ser feita no elemento 33. Exemplos: caminhões, caminhonetes, barcos, lanchas, tratores, ambulância, etc.		
	Status:	Demanda Eventual	Previsão da Contratação:	Até o Primeiro Trimestre



PREFEITURA MUNICIPAL DE CEDRO/CE

CONTROLE DA DESPESA COM ELEMENTO E SUB-ELEMENTO

Anexo II - Detalhamento Completo do Plano Contratual Anual

SECRETARIA MUNICIPAL DE SEGURANÇA PÚBLICA

33903900 - SERVIÇOS TERCEIRO PESSOA JURIDICA	33903963 - SERVIÇOS GRAFICOS, DE ENCADERNAÇÃO E DE EMOLDURAÇÃO	MEDIO	17.700,00
---	---	--------------	-----------

2026 - 0013 - 0409	Demanda do Elemento	Despesas com serviços de artes gráficas prestados por pessoa jurídica ainda que seja fornecida nota fiscal de venda.	
	Status:	Demanda Eventual	Previsão da Contratação: Até o Terceiro Trimestre

SECRETARIA MUNICIPAL DE SEGURANÇA PÚBLICA

33903600 - SERVIÇOS DE TERCEIRO PESSOA FISICA	33903615 - LOCAÇÃO DE IMOVEIS	MEDIO	30.680,00
--	-------------------------------	--------------	-----------

2026 - 0013 - 0334	Demanda do Elemento	O valor das despesas com remuneração de serviços de aluguel de prédios, salas e outros imóveis de pessoa física.	
	Status:	Contínuo	Previsão da Contratação: Todo Exercício

SECRETARIA MUNICIPAL DE SEGURANÇA PÚBLICA

33903000 - MATERIAL DE CONSUMO	33903001 - COMBUSTÍVEIS E LUBRIFICANTES AUTOMOTIVOS	MEDIO	59.000,00
--------------------------------	--	--------------	-----------

2026 - 0013 - 0207	Demanda do Elemento	O valor das despesas com combustíveis, para motores de combustão interna, de veículos rodoviários, tratores em geral, embarcações diversas, grupos geradores, estacionados ou transportáveis, todos os óleos lubrificantes destinados aos sistemas hidráulicos, hidramáticos, de caixa de transmissão de força e graxas grafitadas para altas e baixas temperaturas, tais como: aditivos, álcool hidratado, fluido para amortecedor, fluido para transmissão hidráulica, gasolina, graxas, óleo diesel, óleo para câter, óleo para freio hidráulico e outros.	
	Status:	Prorrogação	Previsão da Contratação: Todo Exercício



PREFEITURA MUNICIPAL DE CEDRO/CE

CONTROLE DA DESPESA COM ELEMENTO E SUB-ELEMENTO

Anexo II - Detalhamento Completo do Plano Contratual Anual

SECRETARIA MUNICIPAL DE SEGURANÇA PÚBLICA

33903000 - MATERIAL DE CONSUMO 33903004 - GAS E OUTROS MATERIAIS ENGARRA		BAIXO	4.720,00
2026 - 0013 - 0209	Demanda do Elemento	O valor das despesas com gás de uso industrial, de tratamento de água, de iluminação, de uso médico, bem como gases nobres para uso em laboratório científico, tais como: acetileno, carbônico freon, hélio, hidrogênio, liquefeito de Petróleo, nitrogênio, oxigênio e outros. Re- gistra, ainda, o valor das despesas com gás, pó químico, água pressurizada e outros materiais utilizados na recarga de extintores de incêndio.	
Status:		Nova	Previsão da Contratação: Até o Quarto Trimestre

SECRETARIA MUNICIPAL DE SEGURANÇA PÚBLICA

33903000 - MATERIAL DE CONSUMO 33903007 - GÊNEROS DE ALIMENTAÇÃO		BAIXO	9.440,00
2026 - 0013 - 0210	Demanda do Elemento	O valor das despesas com gêneros de alimentação ao natural, beneficiados ou conservados, tais como: açúcar, adoçante, água mineral, bebidas, café, carnes em geral, cereais, chás, condimentos, frutas, gelo, legumes, refrigerantes, sucos, temperos, verduras e outros.	
Status:		Demanda Eventual	Previsão da Contratação: Todo Exercício

SECRETARIA MUNICIPAL DE SEGURANÇA PÚBLICA

33903000 - MATERIAL DE CONSUMO 33903022 - MATERIAL DE LIMPEZA E PRODUÇÃO		BAIXO	6.343,87
2026 - 0013 - 0208	Demanda do Elemento	O valor das despesas com materiais destinados à higienização pessoal, de ambientes de trabalho, de hospitais etc., tais como: álcool etílico, anticorrosivo, aparelho de barbear descartável, balde plástico, bomba para inseticida, capacho, cera, cesto para lixo, creme dental, desinfetante, desodorizante, detergente, escova de dente, escova para roupas e sapatos, espanador, esponja, estopa, flanela, inseticida, lus- tra-móveis, mangueira, naftalina, pá para lixo, palha de aço, panos para limpeza, papel higiênico, pasta para limpeza de utensílios, porta-sabão, removedor, rodo, sabão, sabonete, saco para lixo, saponáceo, soda cáustica, toalha de papel, vassoura e afins.	
Status:		Prorrogação	Previsão da Contratação: Todo Exercício



PREFEITURA MUNICIPAL DE CEDRO/CE

CONTROLE DA DESPESA COM ELEMENTO E SUB-ELEMENTO

Anexo II - Detalhamento Completo do Plano Contratual Anual

SECRETARIA MUNICIPAL DE SEGURANÇA PÚBLICA

33903000 - MATERIAL DE CONSUMO		33903039 - MATERIAL PARA MANUTENÇÃO DE VEÍCULOS	MEDIO	47.200,00
2026 - 0013 - 0211	Demanda do Elemento	O valor das despesas com materiais para aplicação e manutenção de veículos rodoviários, viaturas blindadas e tratores em geral, tais como: água destilada, amortecedores, baterias, borrachas, buzina, cabos de acelerador, cabos de embreagem, câmara de ar, carburador completo, cifa, colar de embreagem, condensador e platinado, correias, disco de embreagem, ignição, junta homocinética, lâmpadas e lanternas para veículos, lonas e pastilhas de freio, mangueiras, material utilizado em lanternagem e pintura, motor de reposição, para-brisa, para-choque, platô, pneus, reparos, retentores, retrovisores, rolamentos, tapetes, válvula da marcha, lenta e termostática, velas e afins.		
	Status:	Continuo	Previsão da Contratação:	Todo Exercício

SECRETARIA MUNICIPAL DE SEGURANÇA PÚBLICA

33903600 - SERVIÇOS DE TERCEIRO PESSOA FÍSICA		33903606 - SERVIÇOS TÉCNICOS PROFISSIONAIS	BAIXO	14.160,00
2026 - 0013 - 0213	Demanda do Elemento	O valor das despesas com serviços prestados por profissionais técnicos de áreas como: administração, advocacia, arquitetura, contabilidade, economia, engenharia, estatística etc.		
	Status:	Nova	Previsão da Contratação:	Até o Segundo Trimestre

SECRETARIA MUNICIPAL DE SEGURANÇA PÚBLICA

33903900 - SERVIÇOS DE TERCEIRO PESSOA JURÍDICA		33903916 - REPARO E MANUTENÇÃO DE BENS IMÓVEIS	ALTO	61.360,00
2026 - 0013 - 0214	Demanda do Elemento	O valor das despesas com serviços de reparos, consertos, revisões e adaptações de bens imóveis, tais como: pintura, reparos e reformas de imóveis em geral, reparos em instalações elétricas e hidráulicas, reparos, recuperações e adaptações de biombos, carpetes, divisórias e lambris, manutenção de elevadores, limpeza de fossa e outros.		
	Status:	Demanda Eventual	Previsão da Contratação:	Todo Exercício



PREFEITURA MUNICIPAL DE CEDRO/CE

CONTROLE DA DESPESA COM ELEMENTO E SUB-ELEMENTO

Anexo II - Detalhamento Completo do Plano Contratual Anual

SECRETARIA MUNICIPAL DE SEGURANÇA PÚBLICA

33903600 - SERVIÇOS DE TERCEIRO PESSOA FISICA		33903922 - EXPOSIÇÕES, CONGRESSOS, CONFERÊNCIAS E AFINS	BAIXO	10.266,00
2026 - 0013 - 0212	Demanda do Elemento	Despesas com serviços destinados à realização, participação ou patrocínio de conferências, congressos, seminários, exposições, feiras e afins. Exemplos: contratação de empresa para organizar seminários e afins, inscrição em congressos e afins, coffe-break, aluguel de salas e de equipamentos de som para eventos, configurando patrocínio do Governo do Estado em Congressos, Seminários, etc.		
	Status:	Nova	Previsão da Contratação:	Até o Terceiro Trimestre

SECRETARIA MUNICIPAL DE SEGURANÇA PÚBLICA

33903900 - SERVIÇOS TERCEIRO PESSOA JURIDICA		33903943 - SERVIÇOS DE ENERGIA ELETTRICA	BAIXO	11.800,00
2026 - 0013 - 0215	Demanda do Elemento	O valor das despesas com tarifas decorrentes da utilização dos serviços de energia elétrica.		
	Status:	Continuo	Previsão da Contratação:	Todo Exercício

SECRETARIA MUNICIPAL DE SEGURANÇA PÚBLICA

33903900 - SERVIÇOS TERCEIRO PESSOA JURIDICA		33903944 - SERVIÇOS DE AGUA E ESGOTO	MEDIO	10.556,24
2026 - 0013 - 0216	Demanda do Elemento	O valor das despesas com tarifas decorrentes da utilização de serviços de água e esgoto.		
	Status:	Continuo	Previsão da Contratação:	Todo Exercício



PREFEITURA MUNICIPAL DE CEDRO/CE

CONTROLE DA DESPESA COM ELEMENTO E SUB-ELEMENTO

Anexo II - Detalhamento Completo do Plano Contratual Anual

SECRETARIA MUNICIPAL DE SEGURANÇA PÚBLICA

33903000 - MATERIAL DE CONSUMO	33903099 - AFINS (OUTROS) MATERIAIS DE CONSUMO	BAIXO	66.807,13
--------------------------------	--	--------------	-----------

2026 - 0013 - 0087	Demanda do Elemento	O valor da apropriação da despesa com afins (outros) materiais de consumo que não se enquadrem nos subitens anteriores.	
	Status:	Demanda Eventual	Previsão da Contratação: Todo Exercício

SECRETARIA MUNICIPAL DE SEGURANÇA PÚBLICA

33903300 - PASSAGENS E DESPESAS COM LOCOMOÇÃO	33903300 - PASSAGENS E DESPESAS COM LOCOM	BAIXO	16.779,00
---	---	--------------	-----------

2026 - 0013 - 0088	Demanda do Elemento	As despesas orçamentárias com aquisição de passagens (aéreas, terrestres, fluviais ou marítimas), taxas de embarque, seguros, fretamento, pedágios, locação ou uso de veículos para transporte de pessoas e suas respectivas bagagens, inclusive nos casos de mudanças de domicílio no interesse da Administração.	
	Status:	Demanda Eventual	Previsão da Contratação: Até o Quarto Trimestre

SECRETARIA MUNICIPAL DE SEGURANÇA PÚBLICA

33903500 - SERVIÇOS DE CONSULTORIA	33903500 - SERVIÇOS DE CONSULTORIA	BAIXO	5.593,00
------------------------------------	------------------------------------	--------------	----------

2026 - 0013 - 0089	Demanda do Elemento	As despesas orçamentárias decorrentes de contratos com pessoas físicas ou jurídicas, prestadoras de serviços nas áreas de consultorias técnicas, auditorias financeiras ou jurídicas, ou assemelhadas.	
	Status:	Demanda Eventual	Previsão da Contratação: Até o Segundo Trimestre



PREFEITURA MUNICIPAL DE CEDRO/CE

CONTROLE DA DESPESA COM ELEMENTO E SUB-ELEMENTO

Anexo II - Detalhamento Completo do Plano Contratual Anual

SECRETARIA MUNICIPAL DE SEGURANÇA PÚBLICA

33903600 - SERVIÇOS DE TERCEIRO PESSOA FÍSICA	33903699 - OUTROS SERVIÇOS PESSOA FÍSICA	BAIXO	18.325,00
--	--	--------------	-----------

2026 - 0013 - 0090	Demanda do Elemento	O valor das despesas com serviços de natureza eventual, prestados por pessoa física, não contemplados em subitens específicos.	
	Status:	Demanda Eventual	Previsão da Contratação: Todo Exercício

SECRETARIA MUNICIPAL DE SEGURANÇA PÚBLICA

33903900 - SERVIÇOS TERCEIRO PESSOA JURÍDICA	33903999 - OUTROS SERVIÇOS DE TERCEIROS PESSOA JURÍDICA	MEDIO	33.624,76
---	--	--------------	-----------

2026 - 0013 - 0091	Demanda do Elemento	Despesas a serem apropriadas no desdobramento do elemento de despesa específico subelemento/item de gasto) no ato da liquidação, decorrentes de serviços prestados por pessoas jurídicas para órgãos públicos.	
	Status:	Demanda Eventual	Previsão da Contratação: Até o Quarto Trimestre

SECRETARIA MUNICIPAL DE SEGURANÇA PÚBLICA

44905200 - MATERIAL PERMANENTE	44905200 - EQUIPAMENTOS E MATERIAL PERMANENTE	MEDIO	877.781,00
--------------------------------	---	--------------	------------

2026 - 0013 - 0093	Demanda do Elemento	Despesas orçamentárias com aquisição de aeronaves; aparelhos de medição; aparelhos e equipamentos de comunicação; aparelhos, equipamentos e utensílios médico, odontológico, laboratorial e hospitalar; aparelhos e equipamentos para esporte e diversões; aparelhos e utensílios domésticos; armamentos; coleções e materiais bibliográficos; embarcações, equipamentos de manobra e patrulhamento; equipamentos de proteção, segurança, socorro e sobrevivência; instrumentos musicais e artísticos; máquinas, aparelhos e equipamentos de uso industrial; máquinas, aparelhos e equipamentos gráficos e equipamentos diversos; máquinas, aparelhos e utensílios de escritório; máquinas, ferramentas e utensílios de oficina; máquinas, tratores e equipamentos agrícolas, rodoviários e de movimentação de carga; mobiliário em geral; obras de arte e peças para museu; semoventes; veículos diversos; veículos ferroviários; veículos rodoviários; outros materiais permanentes.	
	Status:	Demanda Eventual	Previsão da Contratação: Todo Exercício



PREFEITURA MUNICIPAL DE CEDRO/CE

CONTROLE DA DESPESA COM ELEMENTO E SUB-ELEMENTO

Anexo II - Detalhamento Completo do Plano Contratual Anual

SECRETARIA MUNICIPAL DE SEGURANÇA PÚBLICA

44905100 - OBRAS E INTALAÇÕES		44905100 - OBRAS E INSTALAÇÕES	MEDIO	39.762,00
2026 - 0013 - 0092	Demanda do Elemento	Despesas com estudos e projetos; início, prosseguimento e conclusão de obras; pagamento de pessoal temporário não pertencente ao quadro da entidade e necessário à realização das m0esmas; pagamento de obras contratadas; instalações que sejam incorporáveis ou inerentes ao imóvel, tais como: elevadores, aparelhagem para ar condicionado central, etc.		
	Status:	Conforme Projeto	Previsão da Contratação:	Todo Exercício

SECRETARIA MUNICIPAL DE TURISMO

33903000 - MATERIAL DE CONSUMO		33903024 - MAT. P/ MANUT. DE BENS IMOVEIS	BAIXO	20.000,00
2026 - 0010 - 0384	Demanda do Elemento	Despesas com aquisição de materiais de consumo para aplicação, manutenção e reposição de quaisquer bens imóveis públicos. Exemplos: amianto, aparelhos sanitários, arames liso e farpado, areias, basculantes, bocas de lobo, boias, britas, brochas, cabos metálicos, box para banheiro, canos, cerâmicas, cimentos, colas, compressores para central de ar-condicionado, condutores de fios, conexões, curvas, chaves, espelho fixo com/sem moldura, esquadrias, fechaduras, ferro, gaxetas, grades, impermeabilizantes, isolantes acústicos e térmicos, janelas, Joelhos, ladrilhos, lavatórios, lixas, madeira, marcos de concreto, massas corridas, niples, papéis de parede, parafusos, pias, pigmentos, portas, porta de vidro, portões e portais (inclusive de vidro), pregos, reparos, rolos solventes, sifões, tacos, tampas para vaso, tampões de ferro, tanques, telas de estuque, telhas, tijolos, tintas, torneiras, trinchas, tubos de concreto, válvulas, vernizes, vidros, louças e metais em geral, caixa , etc.		
	Status:	Demanda Eventual	Previsão da Contratação:	Até o Quarto Trimestre

SECRETARIA MUNICIPAL DE TURISMO

33903600 - SERVIÇOS DE TERCEIRO PESSOA FISICA		33903606 - SERVIÇOS TÉCNICOS PROFISSIONAIS	BAIXO	34.009,00
2026 - 0010 - 0385	Demanda do Elemento	O valor das despesas com serviços prestados por profissionais técnicos de áreas como: administração, advocacia, arquitetura, contabilidade, economia, engenharia, estatística etc.		
	Status:	Demanda Eventual	Previsão da Contratação:	Até o Quarto Trimestre



PREFEITURA MUNICIPAL DE CEDRO/CE

CONTROLE DA DESPESA COM ELEMENTO E SUB-ELEMENTO

Anexo II - Detalhamento Completo do Plano Contratual Anual

SECRETARIA MUNICIPAL DE TURISMO

33903000 - MATERIAL DE CONSUMO	33903007 - GÊNEROS DE ALIMENTAÇÃO	BAIXO	9.440,00
--------------------------------	-----------------------------------	--------------	----------

2026 - 0010 - 0380	Demanda do Elemento	O valor das despesas com gêneros de alimentação ao natural, beneficiados ou conservados, tais como: açúcar, adoçante, água mineral, bebidas, café, carnes em geral, cereais, chás, condimentos, frutas, gelo, legumes, refrigerantes, sucos, temperos, verduras e outros.	
	Status:	Demanda Eventual	Previsão da Contratação: Até o Quarto Trimestre

SECRETARIA MUNICIPAL DE TURISMO

33903000 - MATERIAL DE CONSUMO	33903016 - MATERIAL DE EXPEDIENTE	BAIXO	7.080,00
--------------------------------	-----------------------------------	--------------	----------

2026 - 0010 - 0381	Demanda do Elemento	Despesas com aquisição de materiais utilizados diretamente nos trabalhos administrativos, nos escritórios públicos, nos centros de estudos e pesquisas, nas escolas, nas universidades etc. Inclui-se aqui a aquisição de materiais de expediente por encomenda e desde que o órgão ou entidade não tenha fornecido a matéria-prima ainda que seja emitida nota fiscal de serviço.	
	Status:	Demanda Eventual	Previsão da Contratação: Até o Quarto Trimestre

SECRETARIA MUNICIPAL DE TURISMO

33903000 - MATERIAL DE CONSUMO	33903022 - MATERIAL DE LIMPEZA E PRODUÇÃO	BAIXO	17.700,00
--------------------------------	---	--------------	-----------

2026 - 0010 - 0382	Demanda do Elemento	O valor das despesas com materiais destinados à higienização pessoal, de ambientes de trabalho, de hospitais etc., tais como: álcool etílico, anticorrosivo, aparelho de barbear descartável, balde plástico, bomba para inseticida, capacho, cera, cesto para lixo, creme dental, desinfetante, desodorizante, detergente, escova de dente, escova para roupas e sapatos, espanador, esponja, estopa, flanela, inseticida, lus- tra-móveis, mangueira, naftalina, pá para lixo, palha de aço, panos para limpeza, papel higiênico, pasta para limpeza de utensílios, porta-sabão, removedor, rodo, sabão, sabonete, saco para lixo, saponáceo, soda cáustica, toalha de papel, vassoura e afins.	
	Status:	Demanda Eventual	Previsão da Contratação: Até o Quarto Trimestre



PREFEITURA MUNICIPAL DE CEDRO/CE

CONTROLE DA DESPESA COM ELEMENTO E SUB-ELEMENTO

Anexo II - Detalhamento Completo do Plano Contratual Anual

SECRETARIA MUNICIPAL DE TURISMO

33903000 - MATERIAL DE CONSUMO 33903025 - MAT.P/ MANUT. DE BENS MOVEIS		BAIXO	11.800,00
2026 - 0010 - 0383	Demanda do Elemento	"Despesas com aquisição de componentes, peças, acessórios e sobressalentes para aplicação, manutenção e reposição em bens móveis em geral, bem como material para reparo e manutenção de mobiliário em geral. Exemplos: cabos, chaves, cilindros para máquinas copiadoras, compressores	
Status:		Demanda Eventual	Previsão da Contratação: Até o Quarto Trimestre

SECRETARIA MUNICIPAL DE TURISMO

33903900 - SERVIÇOS TERCEIRO PESSOA JURIDICA 33903923 - FESTIVIDADES E HOMENAGENS		ALTO	1.309.800,00
2026 - 0010 - 0386	Demanda do Elemento	O valor das despesas com serviços utilizados na organização de eventos, tais como: coquetéis, festas de conagraçamento, recepções e outros.	
Status:		Contínuo	Previsão da Contratação: Até o Quarto Trimestre

SECRETARIA MUNICIPAL DE TURISMO

33903900 - SERVIÇOS TERCEIRO PESSOA JURIDICA 33903959 - AUDIO, VIDEO E FOTO		BAIXO	29.500,00
2026 - 0010 - 0387	Demanda do Elemento	Despesas com tarifas decorrentes da utilização de serviços de tráfego de voz, imagem e dados. Exemplos: telefonia fixa (despesa relativa ao serviço de pontos de voz, incluindo instalação e configuração, serviço de tráfego extra rede, outros serviços de tráfego - 0800,0400), etc.	
Status:		Demanda Eventual	Previsão da Contratação: Até o Quarto Trimestre



PREFEITURA MUNICIPAL DE CEDRO/CE

CONTROLE DA DESPESA COM ELEMENTO E SUB-ELEMENTO

Anexo II - Detalhamento Completo do Plano Contratual Anual

SECRETARIA MUNICIPAL DE TURISMO

33903900 - SERVIÇOS TERCEIRO PESSOA JURIDICA	33903963 - SERVIÇOS GRAFICOS, DE ENCADERNAÇÃO E DE EMOLDURAÇÃO	BAIXO	17.700,00
2026 - 0010 - 0388	Demanda do Elemento	Despesas com serviços de artes gráficas prestados por pessoa jurídica ainda que seja fornecida nota fiscal de venda.	
	Status:	Demanda Eventual	Previsão da Contratação: Até o Quarto Trimestre

SECRETARIA MUNICIPAL DE TURISMO

33903900 - SERVIÇOS TERCEIRO PESSOA JURIDICA	33903968 - CONSERVAÇÃO E REBENEFICIAMENTO DE MERCADORIAS	BAIXO	18.710,55
2026 - 0010 - 0197	Demanda do Elemento	Registra o valor das despesas com serviços utilizados na conservação e rebeneficiamento de mercadorias.	
	Status:	Nova	Previsão da Contratação: Todo Exercício

SECRETARIA MUNICIPAL DE TURISMO

33903000 - MATERIAL DE CONSUMO	33903099 - AFINS (OUTROS) MATERIAIS DE COSUMO	MEDIO	89.466,00
2026 - 0010 - 0067	Demanda do Elemento	O valor da apropriação da despesa com afins (outros) materiais de consumo que não se enquadrem nos subitens anteriores.	
	Status:	Demanda Eventual	Previsão da Contratação: Todo Exercício



PREFEITURA MUNICIPAL DE CEDRO/CE

CONTROLE DA DESPESA COM ELEMENTO E SUB-ELEMENTO

Anexo II - Detalhamento Completo do Plano Contratual Anual

SECRETARIA MUNICIPAL DE TURISMO

33903300 - PASSAGENS E DESPESAS COM LOCOMOÇÃO	33903300 - PASSAGENS E DESPESAS COM LOCOM	BAIXO	6.046,00
2026 - 0010 - 0068	Demanda do Elemento	As despesas orçamentárias com aquisição de passagens (aéreas, terrestres, fluviais ou marítimas), taxas de embarque, seguros, fretamento, pedágios, locação ou uso de veículos para transporte de pessoas e suas respectivas bagagens, inclusive nos casos de mudanças de domicílio no interesse da Administração.	
	Status:	Demanda Eventual	Previsão da Contratação: Até o Quarto Trimestre

SECRETARIA MUNICIPAL DE TURISMO

33903600 - SERVIÇOS DE TERCEIRO PESSOA FISICA	33903699 - OUTROS SERVIÇOS PESSOA FISICA	ALTO	20.000,00
2026 - 0010 - 0069	Demanda do Elemento	O valor das despesas com serviços de natureza eventual, prestados por pessoa física, não contemplados em subitens específicos.	
	Status:	Demanda Eventual	Previsão da Contratação: Todo Exercício

SECRETARIA MUNICIPAL DE TURISMO

33903900 - SERVIÇOS TERCEIRO PESSOA JURIDICA	33903999 - OUTROS SERVIÇOS DE TERCEIROS PESSOA JURIDICA	ALTO	242.152,45
2026 - 0010 - 0070	Demanda do Elemento	Despesas a serem apropriadas no desdobramento do elemento de despesa específico subelemento/item de gasto) no ato da liquidação, decorrentes de serviços prestados por pessoas jurídicas para órgãos públicos.	
	Status:	Continuo	Previsão da Contratação: Todo Exercício



PREFEITURA MUNICIPAL DE CEDRO/CE
CONTROLE DA DESPESA COM ELEMENTO E SUB-ELEMENTO

Anexo II - Detalhamento Completo do Plano Contratual Anual

SECRETARIA MUNICIPAL DE TURISMO

44905200 - MATERIAL PERMANENTE		44905200 - EQUIPAMENTOS E MATERIAL PERMANENTE	MEDIO	46.685,00
2026 - 0010 - 0072	Demanda do Elemento	Despesas orçamentárias com aquisição de aeronaves; aparelhos de medição; aparelhos e equipamentos de comunicação; aparelhos, equipamentos e utensílios médico, odontológico, laboratorial e hospitalar; aparelhos e equipamentos para esporte e diversões; aparelhos e utensílios domésticos; armamentos; coleções e materiais bibliográficos; embarcações, equipamentos de manobra e patrulhamento; equipamentos de proteção, segurança, socorro e sobrevivência; instrumentos musicais e artísticos; máquinas, aparelhos e equipamentos de uso industrial; máquinas, aparelhos e equipamentos gráficos e equipamentos diversos; máquinas, aparelhos e utensílios de escritório; máquinas, ferramentas e utensílios de oficina; máquinas, tratores e equipamentos agrícolas, rodoviários e de movimentação de carga; mobiliário em geral; obras de arte e peças para museu; semoventes; veículos diversos; veículos ferroviários; veículos rodoviários; outros materiais permanentes.		
	Status:	Demanda Eventual	Previsão da Contratação:	Todo Exercício

SECRETARIA MUNICIPAL DE TURISMO

44905100 - OBRAS E INTALAÇÕES		44905100 - OBRAS E INSTALAÇÕES	MEDIO	267.834,00
2026 - 0010 - 0071	Demanda do Elemento	Despesas com estudos e projetos; início, prosseguimento e conclusão de obras; pagamento de pessoal temporário não pertencente ao quadro da entidade e necessário à realização das m0esmas; pagamento de obras contratadas; instalações que sejam incorporáveis ou inerentes ao imóvel, tais como: elevadores, aparelhagem para ar condicionado central, etc.		
	Status:	Conforme Projeto	Previsão da Contratação:	Todo Exercício

Quant.	428	TOTAL R\$	65.656.018,88
---------------	-----	------------------	----------------------

PREFEITURA MUNICIPAL DE CEDRO/CE



**PLANO DE CONTRATAÇÃO ANUAL
EXERCÍCIO - 2026**

**Anexo III - Detalhamento por Categoria de
Contratação**



PREFEITURA MUNICIPAL DE CEDRO/CE

CONTROLE DA DESPESA COM ELEMENTO E SUB-ELEMENTO

Anexo III - Detalhamento por Categoria de Contratação

Entidade	PREFEITURA MUNICIPAL DE CEDRO/CE - CONTROLADORIA GERAL DO MUNICIPIO					
Numeração	Elemento de Despesa		Categoria de Contratação	Valor Estimado	Status:	Previsão da Contratação:
CONTROLADORIA GERAL DO MUNICIPIO						
2026 - 0003 - 0015	33903300 - PASSAGENS E DESPESAS COM LOCOMOÇÃO	33903300 - PASSAGENS E DESPESAS COM LOCOM	Consumo	8.486,00	Demanda Eventual	Todo Exercicio
CONTROLADORIA GERAL DO MUNICIPIO						
2026 - 0003 - 0016	33903500 - SERVIÇOS DE CONSULTORIA	33903500 - SERVIÇOS DE CONSULTORIA	Serviços	10.608,00	Continuo	Até o Quarto Trimestre
CONTROLADORIA GERAL DO MUNICIPIO						
2026 - 0003 - 0017	33903600 - SERVIÇOS DE TERCEIRO PESSOA FISICA	33903600 - OUTROS SERVIÇOS DE TERCEIROS PESSOA FISICA	Serviços	6.046,00	Demanda Eventual	Todo Exercicio
CONTROLADORIA GERAL DO MUNICIPIO						
2026 - 0003 - 0020	44905200 - MATERIAL PERMANENTE	44905200 - EQUIPAMENTOS E MATERIAL PERMANENTE	Permanente	20.156,00	Demanda Eventual	Todo Exercicio
CONTROLADORIA GERAL DO MUNICIPIO						
2026 - 0003 - 0019	44905100 - OBRAS E INTALAÇÕES	44905100 - OBRAS E INSTALAÇÕES	Obra	5.593,00	Conforme Projeto	Até o Segundo Trimestre
CONTROLADORIA GERAL DO MUNICIPIO						
2026 - 0003 - 0014	33903000 - MATERIAL DE CONSUMO	33903000 - MATERIAL DE CONSUMO	Consumo	11.187,00	Demanda Eventual	Todo Exercicio
CONTROLADORIA GERAL DO MUNICIPIO						
2026 - 0003 - 0018	33903900 - SERVIÇOS TERCEIRO PESSOA JURIDICA	33903900 - OUTROS SERVIÇOS DE TERCEIROS PESSOA JURÍDICA	Serviços	24.695,00	Demanda Eventual	Todo Exercicio



PREFEITURA MUNICIPAL DE CEDRO/FMDCA

CONTROLE DA DESPESA COM ELEMENTO E SUB-ELEMENTO

Anexo III - Detalhamento por Categoria de Contratação

FUNDO MUN DOS DIREITOS DA CRIANÇA E DO ADOLESCENTE						
2026 - 0018 - 0300	33903900 - SERVIÇOS DE TERCEIRO PESSOA JURIDICA	33903900 - OUTROS SERVIÇOS DE TERCEIROS PESSOA JURIDICA	Serviços	50.000,00	Continuo	Todo Exercício
FUNDO MUN DOS DIREITOS DA CRIANÇA E DO ADOLESCENTE						
2026 - 0018 - 0122	33903600 - SERVIÇOS DE TERCEIRO PESSOA FISICA	33903600 - OUTROS SERVIÇOS DE TERCEIROS PESSOA FISICA	Serviços	6.046,00	Demanda Eventual	Todo Exercício
FUNDO MUN DOS DIREITOS DA CRIANÇA E DO ADOLESCENTE						
2026 - 0018 - 0124	44905200 - MATERIAL PERMANENTE	44905200 - EQUIPAMENTOS E MATERIAL PERMANENTE	Permanente	30.000,00	Demanda Eventual	Todo Exercício
FUNDO MUN DOS DIREITOS DA CRIANÇA E DO ADOLESCENTE						
2026 - 0018 - 0121	33903000 - MATERIAL DE CONSUMO	33903000 - MATERIAL DE CONSUMO	Consumo	80.000,00	Demanda Eventual	Todo Exercício
FUNDO MUNICIPAL DE ASSISTENCIA SOCIAL						
2026 - 0016 - 0308	33903600 - SERVIÇOS DE TERCEIRO PESSOA FISICA	33903612 - CAPATAZIA, ESTIVA E PESAGEM	Serviços	10.490,20	Demanda Eventual	Todo Exercício
FUNDO MUNICIPAL DE ASSISTENCIA SOCIAL						
2026 - 0016 - 0309	33903600 - SERVIÇOS DE TERCEIRO PESSOA FISICA	33903620 - MANUTENÇÃO E CONSERVAÇÃO DE VEICULOS	Serviços	6.608,00	Continuo	Todo Exercício
FUNDO MUNICIPAL DE ASSISTENCIA SOCIAL						
2026 - 0016 - 0310	33903600 - SERVIÇOS DE TERCEIRO PESSOA FISICA	33903632 - SERVIÇOS DE ASSISTÊNCIA SOCIAL	Serviços	10.124,40	Demanda Eventual	Todo Exercício
FUNDO MUNICIPAL DE ASSISTENCIA SOCIAL						
2026 - 0016 - 0312	33903900 - SERVIÇOS DE TERCEIRO PESSOA JURIDICA	33903905 - SERVIÇOS TÉCNICOS PROFISSIONAIS	Serviços	318.076,80	Continuo	Todo Exercício
FUNDO MUNICIPAL DE ASSISTENCIA SOCIAL						
2026 - 0016 - 0313	33903900 - SERVIÇOS DE TERCEIRO PESSOA JURIDICA	33903916 - REPARO E MANUTENÇÃO DE BENS IMÓVEIS	Serviços	17.233,31	Prorrogação	Todo Exercício



PREFEITURA MUNICIPAL DE CEDRO/FMAS

CONTROLE DA DESPESA COM ELEMENTO E SUB-ELEMENTO

Anexo III - Detalhamento por Categoria de Contratação

FUNDO MUNICIPAL DE ASSISTENCIA SOCIAL						
2026 - 0016 - 0314	33903900 - SERVIÇOS TERCEIRO JURIDICA	33903917 - REPARO E MANUTENÇÃO DE MÁQUINAS E EQUIPAMENTOS	Serviços	11.334,62	Demanda Eventual	Todo Exercício
FUNDO MUNICIPAL DE ASSISTENCIA SOCIAL						
2026 - 0016 - 0315	33903900 - SERVIÇOS TERCEIRO JURIDICA	33903922 - EXPOSIÇÕES, CONGRESSOS, CONFERÊNCIAS E AFINS	Serviços	29.972,00	Demanda Eventual	Todo Exercício
FUNDO MUNICIPAL DE ASSISTENCIA SOCIAL						
2026 - 0016 - 0316	33903900 - SERVIÇOS TERCEIRO JURIDICA	33903943 - SERVIÇOS DE ENERGIA ELÉTRICA	Serviços	35.313,65	Continuo	Todo Exercício
FUNDO MUNICIPAL DE ASSISTENCIA SOCIAL						
2026 - 0016 - 0317	33903900 - SERVIÇOS TERCEIRO JURIDICA	33903944 - SERVIÇOS DE ÁGUA E ESGOTO	Serviços	15.281,38	Continuo	Todo Exercício
FUNDO MUNICIPAL DE ASSISTENCIA SOCIAL						
2026 - 0016 - 0318	33903900 - SERVIÇOS TERCEIRO JURIDICA	33903945 - SERVIÇOS DE GÁS	Serviços	33.040,00	Continuo	Todo Exercício
FUNDO MUNICIPAL DE ASSISTENCIA SOCIAL						
2026 - 0016 - 0319	33903900 - SERVIÇOS TERCEIRO JURIDICA	33903946 - SERVIÇOS DOMÉSTICOS	Serviços	28.551,28	Continuo	Todo Exercício
FUNDO MUNICIPAL DE ASSISTENCIA SOCIAL						
2026 - 0016 - 0320	33903900 - SERVIÇOS TERCEIRO JURIDICA	33903947 - CORREIOS E TELÉGRAFOS	Serviços	6.372,00	Demanda Eventual	Até o Quarto Trimestre
FUNDO MUNICIPAL DE ASSISTENCIA SOCIAL						
2026 - 0016 - 0321	33903900 - SERVIÇOS TERCEIRO JURIDICA	33903959 - ÁUDIO, VÍDEO E FOTO	Serviços	4.515,98	Demanda Eventual	Todo Exercício
FUNDO MUNICIPAL DE ASSISTENCIA SOCIAL						
2026 - 0016 - 0322	33903900 - SERVIÇOS TERCEIRO JURIDICA	33903960 - MANOBRA E PATRULHAMENTO	Serviços	3.493,98	Demanda Eventual	Até o Terceiro Trimestre



PREFEITURA MUNICIPAL DE CEDRO/FMAS

CONTROLE DA DESPESA COM ELEMENTO E SUB-ELEMENTO

Anexo III - Detalhamento por Categoria de Contratação

FUNDO MUNICIPAL DE ASSISTENCIA SOCIAL						
2026 - 0016 - 0323	33903900 - SERVIÇOS TERCEIRO PESSOA JURIDICA	33903968 - CONSERVAÇÃO E REBENEFICIAMENTO DE MERCADORIAS	Serviços	17.602,30	Continuo	Até o Quarto Trimestre
FUNDO MUNICIPAL DE ASSISTENCIA SOCIAL						
2026 - 0016 - 0324	33903900 - SERVIÇOS TERCEIRO PESSOA JURIDICA	33903978 - LIMPEZA E CONSERVAÇÃO	Serviços	6.898,28	Continuo	Todo Exercício
FUNDO MUNICIPAL DE ASSISTENCIA SOCIAL						
2026 - 0016 - 0325	33903900 - SERVIÇOS TERCEIRO PESSOA JURIDICA	33903979 - SERVIÇO DE APOIO ADMINISTRATIVO	Serviços	5.457,26	Continuo	Todo Exercício
FUNDO MUNICIPAL DE ASSISTENCIA SOCIAL						
2026 - 0016 - 0326	33903900 - SERVIÇOS TERCEIRO PESSOA JURIDICA	33903983 - SERVIÇOS DE CÓPIAS E REPRODUÇÃO	Serviços	130.719,87	Prorrogação	Todo Exercício
FUNDO MUNICIPAL DE ASSISTENCIA SOCIAL						
2026 - 0016 - 0327	33903900 - SERVIÇOS TERCEIRO PESSOA JURIDICA	33903990 - SERVIÇOS DE PUBLICIDADE LEGAL	Serviços	5.813,23	Continuo	Todo Exercício
FUNDO MUNICIPAL DE ASSISTENCIA SOCIAL						
2026 - 0016 - 0301	33903000 - MATERIAL DE CONSUMO	33903001 - COMBUSTÍVEIS E LUBRIFICANTES AUTOMOTIVOS	Consumo	142.542,91	Prorrogação	Todo Exercício
FUNDO MUNICIPAL DE ASSISTENCIA SOCIAL						
2026 - 0016 - 0302	33903000 - MATERIAL DE CONSUMO	33903007 - GÊNEROS DE ALIMENTAÇÃO	Consumo	119.214,18	Continuo	Todo Exercício
FUNDO MUNICIPAL DE ASSISTENCIA SOCIAL						
2026 - 0016 - 0303	33903000 - MATERIAL DE CONSUMO	33903016 - MATERIAL DE EXPEDIENTE	Consumo	16.563,54	Continuo	Todo Exercício
FUNDO MUNICIPAL DE ASSISTENCIA SOCIAL						
2026 - 0016 - 0304	33903000 - MATERIAL DE CONSUMO	33903021 - MATERIAL DE COPA E COZINHA	Consumo	5.900,00	Demanda Eventual	Todo Exercício



PREFEITURA MUNICIPAL DE CEDRO/FMAS

CONTROLE DA DESPESA COM ELEMENTO E SUB-ELEMENTO

Anexo III - Detalhamento por Categoria de Contratação

FUNDO MUNICIPAL DE ASSISTENCIA SOCIAL						
2026 - 0016 - 0305	33903000 - MATERIAL DE CONSUMO	33903022 - MATERIAL DE LIMPEZA E PRODUÇÃO	Consumo	16.257,52	Continuo	Todo Exercício
FUNDO MUNICIPAL DE ASSISTENCIA SOCIAL						
2026 - 0016 - 0306	33903000 - MATERIAL DE CONSUMO	33903026 - MATERIAL ELÉTRICO E ELETRÔNICO	Consumo	6.868,66	Demanda Eventual	Todo Exercício
FUNDO MUNICIPAL DE ASSISTENCIA SOCIAL						
2026 - 0016 - 0307	33903000 - MATERIAL DE CONSUMO	33903039 - MATERIAL PARA MANUTENÇÃO DE VEÍCULOS	Consumo	80.492,57	Continuo	Todo Exercício
FUNDO MUNICIPAL DE ASSISTENCIA SOCIAL						
2026 - 0016 - 0329	33903600 - SERVIÇOS DE TERCEIRO PESSOA FISICA	33903615 - LOCAÇÃO DE IMÓVEIS	Serviços	35.400,00	Continuo	Todo Exercício
FUNDO MUNICIPAL DE ASSISTENCIA SOCIAL						
2026 - 0016 - 0112	33903000 - MATERIAL DE CONSUMO	33903099 - AFINS (OUTROS) MATERIAIS DE COSUMO	Consumo	27.138,62	Continuo	Todo Exercício
FUNDO MUNICIPAL DE ASSISTENCIA SOCIAL						
2026 - 0016 - 0115	33903600 - SERVIÇOS DE TERCEIRO PESSOA FISICA	33903699 - OUTROS SERVIÇOS PESSOA FISICA	Serviços	18.727,40	Demanda Eventual	Todo Exercício
FUNDO MUNICIPAL DE ASSISTENCIA SOCIAL						
2026 - 0016 - 0116	33903900 - SERVIÇOS DE TERCEIRO PESSOA JURIDICA	33903999 - OUTROS SERVIÇOS DE TERCEIROS PESSOA JURIDICA	Serviços	9.384,06	Continuo	Todo Exercício
FUNDO MUNICIPAL DE ASSISTENCIA SOCIAL						
2026 - 0016 - 0119	44905200 - MATERIAL PERMANENTE	44905200 - EQUIPAMENTOS E MATERIAL PERMANENTE	Permanente	216.416,42	Demanda Eventual	Todo Exercício
FUNDO MUNICIPAL DE ASSISTENCIA SOCIAL						
2026 - 0016 - 0118	44905100 - OBRAS E INTALAÇÕES	44905100 - OBRAS E INSTALAÇÕES	Obra	37.000,00	Conforme Projeto	Todo Exercício



PREFEITURA MUNICIPAL DE CEDRO/FMAS

CONTROLE DA DESPESA COM ELEMENTO E SUB-ELEMENTO

Anexo III - Detalhamento por Categoria de Contratação

FUNDO MUNICIPAL DE ASSISTENCIA SOCIAL						
2026 - 0016 - 0120	33908500 - CONTRATO DE GESTÃO	33908500 - CONTRATO DE GESTÃO	Serviços	8.000,00	Nova	Todo Exercício
FUNDO MUNICIPAL DE ASSISTENCIA SOCIAL						
2026 - 0016 - 0422	33903200 - MATERIAL DE DISTRIBUIÇÃO GRATUITA	33903280 - OUTROS MATERIAIS DE DISTRIBUIÇÃO GRATUITA	Consumo	40.048,00	Demanda Eventual	Todo Exercício
FUNDO MUNICIPAL DE ASSISTENCIA SOCIAL						
2026 - 0016 - 0421	33903200 - MATERIAL DE DISTRIBUIÇÃO GRATUITA	33903208 - CESTAS BÁSICAS	Consumo	300.900,00	Continuo	Todo Exercício
FUNDO MUNICIPAL DE EDUCAÇÃO						
2026 - 0014 - 0412	33903900 - SERVIÇOS TERCEIRO PESSOA JURIDICA	33903919 - REPARO E MANUTENÇÃO DE VEÍCULOS	Serviços	708.000,00	Continuo	Todo Exercício
FUNDO MUNICIPAL DE EDUCAÇÃO						
2026 - 0014 - 0413	33903900 - SERVIÇOS TERCEIRO PESSOA JURIDICA	33903941 - FORNECIMENTO DE ALIMENTAÇÃO PREPARADA	Serviços	29.500,00	Nova	Todo Exercício
FUNDO MUNICIPAL DE EDUCAÇÃO						
2026 - 0014 - 0414	33903900 - SERVIÇOS TERCEIRO PESSOA JURIDICA	33903963 - SERVIÇOS GRÁFICOS, DE ENCADERNAÇÃO E DE EMOLDURAÇÃO	Serviços	61.360,00	Demanda Eventual	Todo Exercício
FUNDO MUNICIPAL DE EDUCAÇÃO						
2026 - 0014 - 0415	33903900 - SERVIÇOS TERCEIRO PESSOA JURIDICA	33903974 - FRETES E TRANSPORTES DE ENCOMENDAS	Serviços	29.500,00	Demanda Eventual	Todo Exercício
FUNDO MUNICIPAL DE EDUCAÇÃO						
2026 - 0014 - 0230	33903600 - SERVIÇOS DE TERCEIRO PESSOA FISICA	33903612 - CAPATAZIA, ESTIVA E PESAGEM	Serviços	23.434,80	Demanda Eventual	Todo Exercício
FUNDO MUNICIPAL DE EDUCAÇÃO						
2026 - 0014 - 0217	33903000 - MATERIAL DE CONSUMO	33903001 - COMBUSTÍVEIS E LUBRIFICANTES AUTOMOTIVOS	Consumo	955.149,24	Prorrogação	Todo Exercício



PREFEITURA MUNICIPAL DE CEDRO/FME

CONTROLE DA DESPESA COM ELEMENTO E SUB-ELEMENTO

Anexo III - Detalhamento por Categoria de Contratação

FUNDO MUNICIPAL DE EDUCAÇÃO						
2026 - 0014 - 0218	33903000 - MATERIAL DE CONSUMO	33903004 - GÁS E OUTROS MATERIAIS ENGARRA	Consumo	38.857,40	Continuo	Todo Exercício
FUNDO MUNICIPAL DE EDUCAÇÃO						
2026 - 0014 - 0219	33903000 - MATERIAL DE CONSUMO	33903007 - GÊNEROS DE ALIMENTAÇÃO	Consumo	1.185.602,89	Continuo	Todo Exercício
FUNDO MUNICIPAL DE EDUCAÇÃO						
2026 - 0014 - 0220	33903000 - MATERIAL DE CONSUMO	33903014 - MATERIAL EDUCATIVO E ESPORTIVO	Consumo	767.000,00	Nova	Até o Terceiro Trimestre
FUNDO MUNICIPAL DE EDUCAÇÃO						
2026 - 0014 - 0221	33903000 - MATERIAL DE CONSUMO	33903016 - MATERIAL DE EXPEDIENTE	Consumo	68.118,51	Continuo	Todo Exercício
FUNDO MUNICIPAL DE EDUCAÇÃO						
2026 - 0014 - 0222	33903000 - MATERIAL DE CONSUMO	33903022 - MATERIAL DE LIMPEZA E PRODUÇÃO	Consumo	64.699,74	Continuo	Todo Exercício
FUNDO MUNICIPAL DE EDUCAÇÃO						
2026 - 0014 - 0223	33903000 - MATERIAL DE CONSUMO	33903024 - MAT. P/ MANUT. DE BENS IMOVEIS	Consumo	41.300,00	Demanda Eventual	Até o Quarto Trimestre
FUNDO MUNICIPAL DE EDUCAÇÃO						
2026 - 0014 - 0224	33903000 - MATERIAL DE CONSUMO	33903026 - MATERIAL ELÉTRICO E ELETRÔNICO	Consumo	23.600,00	Demanda Eventual	Até o Quarto Trimestre
FUNDO MUNICIPAL DE EDUCAÇÃO						
2026 - 0014 - 0225	33903000 - MATERIAL DE CONSUMO	33903028 - MATERIAL PROTEÇÃO E SEGURANÇA	Consumo	21.240,00	Nova	Até o Terceiro Trimestre
FUNDO MUNICIPAL DE EDUCAÇÃO						
2026 - 0014 - 0226	33903000 - MATERIAL DE CONSUMO	33903039 - MATERIAL PARA MANUTENÇÃO DE VEÍCULOS	Consumo	626.653,58	Continuo	Todo Exercício



PREFEITURA MUNICIPAL DE CEDRO/FME

CONTROLE DA DESPESA COM ELEMENTO E SUB-ELEMENTO

Anexo III - Detalhamento por Categoria de Contratação

FUNDO MUNICIPAL DE EDUCAÇÃO						
2026 - 0014 - 0227	33903600 - SERVIÇOS DE TERCEIRO PESSOA FISICA	33903606 - SERVIÇOS TÉCNICOS PROFISSIONAIS	Serviços	11.800,00	Nova	Até o Terceiro Trimestre
FUNDO MUNICIPAL DE EDUCAÇÃO						
2026 - 0014 - 0231	33903600 - SERVIÇOS DE TERCEIRO PESSOA FISICA	33903612 - CAPATAZIA, ESTIVA E PESAGEM	Serviços	9.440,00	Demanda Eventual	Até o Quarto Trimestre
FUNDO MUNICIPAL DE EDUCAÇÃO						
2026 - 0014 - 0232	33903600 - SERVIÇOS DE TERCEIRO PESSOA FISICA	33903625 - SERVIÇOS DE LIMPEZA E CONSERVA	Serviços	8.260,00	Nova	Até o Terceiro Trimestre
FUNDO MUNICIPAL DE EDUCAÇÃO						
2026 - 0014 - 0229	33903600 - SERVIÇOS DE TERCEIRO PESSOA FISICA	33903646 - DIÁRIAS A CONSELHEIROS	Serviços	2.950,00	Nova	Até o Segundo Trimestre
FUNDO MUNICIPAL DE EDUCAÇÃO						
2026 - 0014 - 0234	33903900 - SERVIÇOS DE TERCEIRO PESSOA JURIDICA	33903905 - SERVIÇOS TÉCNICOS PROFISSIONAIS	Serviços	787.822,10	Prorrogação	Todo Exercício
FUNDO MUNICIPAL DE EDUCAÇÃO						
2026 - 0014 - 0249	33903900 - SERVIÇOS DE TERCEIRO PESSOA JURIDICA	33903909 - ARMAZENAGEM	Serviços	12.390,00	Nova	Todo Exercício
FUNDO MUNICIPAL DE EDUCAÇÃO						
2026 - 0014 - 0235	33903900 - SERVIÇOS DE TERCEIRO PESSOA JURIDICA	33903912 - LOCAÇÃO DE MÁQUINAS E EQUIPAMENTOS	Serviços	94.400,00	Demanda Eventual	Todo Exercício
FUNDO MUNICIPAL DE EDUCAÇÃO						
2026 - 0014 - 0238	33903900 - SERVIÇOS DE TERCEIRO PESSOA JURIDICA	33903916 - REPARO E MANUTENÇÃO DE BENS IMÓVEIS	Serviços	307.239,95	Demanda Eventual	Todo Exercício
FUNDO MUNICIPAL DE EDUCAÇÃO						
2026 - 0014 - 0251	33903900 - SERVIÇOS DE TERCEIRO PESSOA JURIDICA	33903922 - EXPOSIÇÕES, CONGRESSOS, CONFERÊNCIAS E AFINS	Serviços	85.145,57	Demanda Eventual	Todo Exercício



PREFEITURA MUNICIPAL DE CEDRO/FME

CONTROLE DA DESPESA COM ELEMENTO E SUB-ELEMENTO

Anexo III - Detalhamento por Categoria de Contratação

FUNDO MUNICIPAL DE EDUCAÇÃO						
2026 - 0014 - 0233	33903900 - SERVIÇOS TERCEIRO JURIDICA	33903923 - FESTIVIDADES E HOMENAGENS	Serviços	47.200,00	Demanda Eventual	Até o Quarto Trimestre
FUNDO MUNICIPAL DE EDUCAÇÃO						
2026 - 0014 - 0236	33903900 - SERVIÇOS TERCEIRO JURIDICA	33903924 - DECORAÇÃO	Serviços	31.860,00	Nova	Até o Segundo Trimestre
FUNDO MUNICIPAL DE EDUCAÇÃO						
2026 - 0014 - 0237	33903900 - SERVIÇOS TERCEIRO JURIDICA	33903926 - LOCAÇÃO DE VEÍCULOS AUTOMOTORES	Serviços	100.300,00	Nova	Até o Quarto Trimestre
FUNDO MUNICIPAL DE EDUCAÇÃO						
2026 - 0014 - 0242	33903900 - SERVIÇOS TERCEIRO JURIDICA	33903939 - ENCARGOS FINANCEIROS INDEDUTÍVO	Serviços	4.130,00	Nova	Até o Segundo Trimestre
FUNDO MUNICIPAL DE EDUCAÇÃO						
2026 - 0014 - 0243	33903900 - SERVIÇOS TERCEIRO JURIDICA	33903943 - SERVIÇOS DE ENERGIA ELÉTRICA	Serviços	216.356,41	Continuo	Todo Exercício
FUNDO MUNICIPAL DE EDUCAÇÃO						
2026 - 0014 - 0244	33903900 - SERVIÇOS TERCEIRO JURIDICA	33903944 - SERVIÇOS DE ÁGUA E ESGOTO	Serviços	143.662,16	Continuo	Todo Exercício
FUNDO MUNICIPAL DE EDUCAÇÃO						
2026 - 0014 - 0245	33903900 - SERVIÇOS TERCEIRO JURIDICA	33903945 - SERVIÇOS DE GÁS	Serviços	63.720,00	Continuo	Todo Exercício
FUNDO MUNICIPAL DE EDUCAÇÃO						
2026 - 0014 - 0246	33903900 - SERVIÇOS TERCEIRO JURIDICA	33903947 - CORREIOS E TELÉGRAFOS	Serviços	17.841,60	Continuo	Todo Exercício
FUNDO MUNICIPAL DE EDUCAÇÃO						
2026 - 0014 - 0247	33903900 - SERVIÇOS TERCEIRO JURIDICA	33903948 - SERVIÇOS DE SELEÇÃO, CAPACITAÇÃO, TREINAMENTO DE MONITORES	Serviços	55.460,00	Demanda Eventual	Todo Exercício



PREFEITURA MUNICIPAL DE CEDRO/FME

CONTROLE DA DESPESA COM ELEMENTO E SUB-ELEMENTO

Anexo III - Detalhamento por Categoria de Contratação

FUNDO MUNICIPAL DE EDUCAÇÃO						
2026 - 0014 - 0248	33903900 - SERVIÇOS TERCEIRO PESSOA JURIDICA	33903959 - AUDIO, VÍDEO E FOTO	Serviços	23.600,00	Demanda Eventual	Até o Quarto Trimestre
FUNDO MUNICIPAL DE EDUCAÇÃO						
2026 - 0014 - 0250	33903900 - SERVIÇOS TERCEIRO PESSOA JURIDICA	33903965 - SERVIÇOS DE APOIO AO ENSINO	Serviços	354.000,00	Nova	Todo Exercício
FUNDO MUNICIPAL DE EDUCAÇÃO						
2026 - 0014 - 0252	33903900 - SERVIÇOS TERCEIRO PESSOA JURIDICA	33903978 - LIMPEZA E CONSERVAÇÃO	Serviços	59.000,00	Continuo	Todo Exercício
FUNDO MUNICIPAL DE EDUCAÇÃO						
2026 - 0014 - 0253	33904000 - SERVIÇOS DE TECNOLOGIA DA INFORMAÇÃO E	33904006 - LOCAÇÃO DE SOFTWARES	Serviço de TIC	35.341,00	Continuo	Todo Exercício
FUNDO MUNICIPAL DE EDUCAÇÃO						
2026 - 0014 - 0330	33903600 - SERVIÇOS DE TERCEIRO PESSOA FISICA	33903615 - LOCAÇÃO DE IMÓVEIS	Serviços	41.300,00	Continuo	Todo Exercício
FUNDO MUNICIPAL DE EDUCAÇÃO						
2026 - 0014 - 0411	33903200 - MATERIAL DE DISTRIBUIÇÃO GRATUITA	33903200 - MATERIAL DE DISTRIBUIÇÃO GRATUITA	Consumo	5.159,21	Demanda Eventual	Até o Quarto Trimestre
FUNDO MUNICIPAL DE EDUCAÇÃO						
2026 - 0014 - 0102	44906100 - AQUISIÇÃO DE IMÓVEIS	44906100 - AQUISIÇÃO DE IMÓVEIS	Permanente	347.428,00	Demanda Eventual	Todo Exercício
FUNDO MUNICIPAL DE EDUCAÇÃO						
2026 - 0014 - 0094	33903000 - MATERIAL DE CONSUMO	33903099 - AFINS (OUTROS) MATERIAIS DE COSUMO	Consumo	521.632,70	Demanda Eventual	Todo Exercício
FUNDO MUNICIPAL DE EDUCAÇÃO						
2026 - 0014 - 0095	33903300 - PASSAGENS E DESPESAS COM LOCOMOÇÃO	33903300 - PASSAGENS E DESPESAS COM LOCOM	Consumo	27.963,44	Demanda Eventual	Todo Exercício



PREFEITURA MUNICIPAL DE CEDRO/FME

CONTROLE DA DESPESA COM ELEMENTO E SUB-ELEMENTO

Anexo III - Detalhamento por Categoria de Contratação

FUNDO MUNICIPAL DE EDUCAÇÃO						
2026 - 0014 - 0096	33903500 - SERVIÇOS DE CONSULTORIA	33903500 - SERVIÇOS DE CONSULTORIA	Serviços	16.706,27	Demanda Eventual	Todo Exercício
FUNDO MUNICIPAL DE EDUCAÇÃO						
2026 - 0014 - 0097	33903600 - SERVIÇOS DE TERCEIRO PESSOA FISICA	33903699 - OUTROS SERVIÇOS PESSOA FISICA	Serviços	6.774,21	Continuo	Todo Exercício
FUNDO MUNICIPAL DE EDUCAÇÃO						
2026 - 0014 - 0098	33903900 - SERVIÇOS DE TERCEIRO PESSOA JURIDICA	33903999 - OUTROS SERVIÇOS DE TERCEIROS PESSOA JURIDICA	Serviços	2.955.675,57	Continuo	Todo Exercício
FUNDO MUNICIPAL DE EDUCAÇÃO						
2026 - 0014 - 0099	33904000 - SERVIÇOS DE TECNOLOGIA DA INFORMAÇÃO E	33904099 - OUTROS SERVIÇOS DE TIC	Serviços	18.114,43	Continuo	Todo Exercício
FUNDO MUNICIPAL DE EDUCAÇÃO						
2026 - 0014 - 0101	44905200 - MATERIAL PERMANENTE	44905200 - EQUIPAMENTOS E MATERIAL PERMANENTE	Permanente	1.513.837,84	Demanda Eventual	Todo Exercício
FUNDO MUNICIPAL DE EDUCAÇÃO						
2026 - 0014 - 0100	44905100 - OBRAS E INSTALAÇÕES	44905100 - OBRAS E INSTALAÇÕES	Obra	2.317.081,08	Conforme Projeto	Todo Exercício
FUNDO MUNICIPAL DE SAÚDE						
2026 - 0015 - 0418	33903200 - MATERIAL DE DISTRIBUIÇÃO GRATUITA	33903280 - OUTROS MATERIAIS DE DISTRIBUIÇÃO GRATUITA	Consumo	83.003,00	Demanda Eventual	Todo Exercício
FUNDO MUNICIPAL DE SAÚDE						
2026 - 0015 - 0417	33903200 - MATERIAL DE DISTRIBUIÇÃO GRATUITA	33903206 - MEDICAMENTOS	Consumo	330.400,00	Continuo	Todo Exercício
FUNDO MUNICIPAL DE SAÚDE						
2026 - 0015 - 0416	33903600 - SERVIÇOS DE TERCEIRO PESSOA FISICA	33903646 - DIÁRIAS A CONSELHEIROS	Serviços	15.340,00	Demanda Eventual	Até o Terceiro Trimestre



PREFEITURA MUNICIPAL DE CEDRO/FMS

CONTROLE DA DESPESA COM ELEMENTO E SUB-ELEMENTO

Anexo III - Detalhamento por Categoria de Contratação

FUNDO MUNICIPAL DE SAÚDE						
2026 - 0015 - 0419	33903900 - SERVIÇOS TERCEIRO PESSOA JURIDICA	33903923 - FESTIVIDADES E HOMENAGENS	Serviços	59.000,00	Prorrogação	Até o Quarto Trimestre
FUNDO MUNICIPAL DE SAÚDE						
2026 - 0015 - 0420	33903900 - SERVIÇOS TERCEIRO PESSOA JURIDICA	33903924 - DECORAÇÃO	Serviços	29.500,00	Prorrogação	Até o Quarto Trimestre
FUNDO MUNICIPAL DE SAÚDE						
2026 - 0015 - 0278	33903900 - SERVIÇOS TERCEIRO PESSOA JURIDICA	33903999 - OUTROS SERVIÇOS DE TERCEIROS PESSOA JURIDICA	Serviços	680.637,64	Continuo	Todo Exercicio
FUNDO MUNICIPAL DE SAÚDE						
2026 - 0015 - 0255	33903000 - MATERIAL DE CONSUMO	33903004 - GÁS E OUTROS MATERIAIS ENGARRA	Consumo	23.600,00	Demanda Eventual	Todo Exercicio
FUNDO MUNICIPAL DE SAÚDE						
2026 - 0015 - 0256	33903000 - MATERIAL DE CONSUMO	33903007 - GÊNEROS DE ALIMENTAÇÃO	Consumo	29.500,00	Demanda Eventual	Todo Exercicio
FUNDO MUNICIPAL DE SAÚDE						
2026 - 0015 - 0257	33903000 - MATERIAL DE CONSUMO	33903010 - MATERIAL ODONTOLÓ- GICO	Consumo	68.481,93	Continuo	Todo Exercicio
FUNDO MUNICIPAL DE SAÚDE						
2026 - 0015 - 0258	33903000 - MATERIAL DE CONSUMO	33903016 - MATERIAL DE EXPEDIENTE	Consumo	47.200,00	Continuo	Todo Exercicio
FUNDO MUNICIPAL DE SAÚDE						
2026 - 0015 - 0259	33903000 - MATERIAL DE CONSUMO	33903018 - MATERIAIS E MEDICAMENTOS P/ US	Consumo	684.400,00	Continuo	Todo Exercicio
FUNDO MUNICIPAL DE SAÚDE						
2026 - 0015 - 0260	33903000 - MATERIAL DE CONSUMO	33903022 - MATERIAL DE LIMPEZA E PRODUÇÃO	Consumo	33.040,00	Continuo	Todo Exercicio



PREFEITURA MUNICIPAL DE CEDRO/FMS

CONTROLE DA DESPESA COM ELEMENTO E SUB-ELEMENTO

Anexo III - Detalhamento por Categoria de Contratação

FUNDO MUNICIPAL DE SAÚDE						
2026 - 0015 - 0261	33903000 - MATERIAL DE CONSUMO	33903026 - MATERIAL ELÉTRICO E ELETRÔNICO	Consumo	17.700,00	Demanda Eventual	Até o Segundo Trimestre
FUNDO MUNICIPAL DE SAÚDE						
2026 - 0015 - 0262	33903000 - MATERIAL DE CONSUMO	33903035 - MATERIAL LABORATORIAL	Consumo	165.200,00	Continuo	Todo Exercício
FUNDO MUNICIPAL DE SAÚDE						
2026 - 0015 - 0263	33903000 - MATERIAL DE CONSUMO	33903036 - MATERIAL HOSPITALAR	Consumo	249.862,35	Continuo	Todo Exercício
FUNDO MUNICIPAL DE SAÚDE						
2026 - 0015 - 0264	33903000 - MATERIAL DE CONSUMO	33903039 - MATERIAL PARA MANUTENÇÃO DE VEÍCULOS	Consumo	1.214.279,00	Continuo	Todo Exercício
FUNDO MUNICIPAL DE SAÚDE						
2026 - 0015 - 0265	33903600 - SERVIÇOS DE TERCEIRO PESSOA FISICA	33903606 - SERVIÇOS TÉCNICOS PROFISSIONAIS	Serviços	14.160,00	Demanda Eventual	Até o Terceiro Trimestre
FUNDO MUNICIPAL DE SAÚDE						
2026 - 0015 - 0266	33903600 - SERVIÇOS DE TERCEIRO PESSOA FISICA	33903612 - CAPATAZIA, ESTIVA E PESAGEM	Serviços	11.800,00	Nova	Todo Exercício
FUNDO MUNICIPAL DE SAÚDE						
2026 - 0015 - 0267	33903600 - SERVIÇOS DE TERCEIRO PESSOA FISICA	33903622 - MANUTENÇÃO E CONSERVAÇÃO DE BENS IMOVEIS	Serviços	41.300,00	Demanda Eventual	Todo Exercício
FUNDO MUNICIPAL DE SAÚDE						
2026 - 0015 - 0270	33903900 - SERVIÇOS DE TERCEIRO PESSOA JURIDICA	33903905 - SERVIÇOS TÉCNICOS PROFISSIONAIS	Serviços	1.048.507,21	Continuo	Todo Exercício
FUNDO MUNICIPAL DE SAÚDE						
2026 - 0015 - 0271	33903900 - SERVIÇOS DE TERCEIRO PESSOA JURIDICA	33903906 - CAPATAZIA, ESTIVA E PESAGEM	Serviços	29.500,00	Demanda Eventual	Todo Exercício



PREFEITURA MUNICIPAL DE CEDRO/FMS

CONTROLE DA DESPESA COM ELEMENTO E SUB-ELEMENTO

Anexo III - Detalhamento por Categoria de Contratação

FUNDO MUNICIPAL DE SAÚDE						
2026 - 0015 - 0272	33903900 - SERVIÇOS TERCEIRO JURIDICA	33903912 - LOCAÇÃO DE MÁQUINAS E EQUIPAMENTOS	Serviços	433.427,12	Continuo	Todo Exercicio
FUNDO MUNICIPAL DE SAÚDE						
2026 - 0015 - 0273	33903900 - SERVIÇOS TERCEIRO JURIDICA	33903914 - LOCAÇÃO BENS MÓVEIS DE OUTRAS NATUREZAS E INTANGÍVEIS	Serviços	57.188,70	Demanda Eventual	Todo Exercicio
FUNDO MUNICIPAL DE SAÚDE						
2026 - 0015 - 0274	33903900 - SERVIÇOS TERCEIRO JURIDICA	33903915 - TRIBUTOS E TAXAS À CONTA DO LOCATÁRIO	Serviços	6.649,30	Demanda Eventual	Até o Terceiro Trimestre
FUNDO MUNICIPAL DE SAÚDE						
2026 - 0015 - 0275	33903900 - SERVIÇOS TERCEIRO JURIDICA	33903916 - REPARO E MANUTENÇÃO DE BENS IMÓVEIS	Serviços	236.000,00	Prorrogação	Todo Exercicio
FUNDO MUNICIPAL DE SAÚDE						
2026 - 0015 - 0276	33903900 - SERVIÇOS TERCEIRO JURIDICA	33903917 - REPARO E MANUTENÇÃO DE MÁQUINAS E EQUIPAMENTOS	Serviços	29.500,00	Demanda Eventual	Até o Quarto Trimestre
FUNDO MUNICIPAL DE SAÚDE						
2026 - 0015 - 0277	33903900 - SERVIÇOS TERCEIRO JURIDICA	33903920 - REPARO E MANUTENÇÃO DE BENS MÓVEIS DE OUTRAS	Serviços	35.400,00	Demanda Eventual	Todo Exercicio
FUNDO MUNICIPAL DE SAÚDE						
2026 - 0015 - 0281	33903900 - SERVIÇOS TERCEIRO JURIDICA	33903922 - EXPOSIÇÕES, CONGRESSOS, CONFERÊNCIAS E AFINS	Serviços	59.000,00	Demanda Eventual	Todo Exercicio
FUNDO MUNICIPAL DE SAÚDE						
2026 - 0015 - 0282	33903900 - SERVIÇOS TERCEIRO JURIDICA	33903926 - LOCAÇÃO DE VEÍCULOS AUTOMOTORES	Serviços	590.000,00	Prorrogação	Todo Exercicio
FUNDO MUNICIPAL DE SAÚDE						
2026 - 0015 - 0280	33903900 - SERVIÇOS TERCEIRO JURIDICA	33903931 - ATIVIDADES ARTÍSTICAS, CULTURAIS, DESPORTIVAS, TURÍSTICAS	Serviços	23.600,00	Demanda Eventual	Todo Exercicio



PREFEITURA MUNICIPAL DE CEDRO/FMS

CONTROLE DA DESPESA COM ELEMENTO E SUB-ELEMENTO

Anexo III - Detalhamento por Categoria de Contratação

FUNDO MUNICIPAL DE SAÚDE						
2026 - 0015 - 0283	33903900 - SERVIÇOS TERCEIRO JURIDICA	33903943 - SERVIÇOS DE ENERGIA ELÉTRICA	Serviços	118.000,00	Continuo	Todo Exercício
FUNDO MUNICIPAL DE SAÚDE						
2026 - 0015 - 0284	33903900 - SERVIÇOS TERCEIRO JURIDICA	33903944 - SERVIÇOS DE ÁGUA E ESGOTO	Serviços	61.360,00	Continuo	Todo Exercício
FUNDO MUNICIPAL DE SAÚDE						
2026 - 0015 - 0285	33903900 - SERVIÇOS TERCEIRO JURIDICA	33903945 - SERVIÇOS DE GÁS	Serviços	47.200,00	Continuo	Todo Exercício
FUNDO MUNICIPAL DE SAÚDE						
2026 - 0015 - 0286	33903900 - SERVIÇOS TERCEIRO JURIDICA	33903947 - CORREIOS E TELÉGRAFOS	Serviços	13.035,13	Demanda Eventual	Todo Exercício
FUNDO MUNICIPAL DE SAÚDE						
2026 - 0015 - 0287	33903900 - SERVIÇOS TERCEIRO JURIDICA	33903950 - SERVIÇOS MÉDICO-HOSPITALARES, ODONTOLÓGICOS E LABORATORIAIS	Serviços	6.867.010,00	Continuo	Todo Exercício
FUNDO MUNICIPAL DE SAÚDE						
2026 - 0015 - 0289	33903900 - SERVIÇOS TERCEIRO JURIDICA	33903952 - REABILITAÇÃO PROFISSIONAL	Serviços	21.240,00	Demanda Eventual	Até o Quarto Trimestre
FUNDO MUNICIPAL DE SAÚDE						
2026 - 0015 - 0290	33903900 - SERVIÇOS TERCEIRO JURIDICA	33903953 - ASSISTÊNCIA SOCIAL	Serviços	130.603,20	Continuo	Todo Exercício
FUNDO MUNICIPAL DE SAÚDE						
2026 - 0015 - 0293	33903900 - SERVIÇOS TERCEIRO JURIDICA	33903959 - ÁUDIO, VÍDEO E FOTO	Serviços	14.160,00	Demanda Eventual	Todo Exercício
FUNDO MUNICIPAL DE SAÚDE						
2026 - 0015 - 0295	33903900 - SERVIÇOS TERCEIRO JURIDICA	33903968 - CONSERVAÇÃO E REBENEFICIAMENTO DE MERCADORIAS	Serviços	39.287,20	Continuo	Todo Exercício



PREFEITURA MUNICIPAL DE CEDRO/FMS

CONTROLE DA DESPESA COM ELEMENTO E SUB-ELEMENTO

Anexo III - Detalhamento por Categoria de Contratação

FUNDO MUNICIPAL DE SAÚDE						
2026 - 0015 - 0296	33903900 - SERVIÇOS TERCEIRO PESSOA JURIDICA	33903978 - LIMPEZA E CONSERVAÇÃO	Serviços	177.000,00	Continuo	Todo Exercício
FUNDO MUNICIPAL DE SAÚDE						
2026 - 0015 - 0297	33903900 - SERVIÇOS TERCEIRO PESSOA JURIDICA	33903982 - SERVIÇOS DE CONTROLE AMBIENTAL	Serviços	29.500,00	Nova	Todo Exercício
FUNDO MUNICIPAL DE SAÚDE						
2026 - 0015 - 0298	33903900 - SERVIÇOS TERCEIRO PESSOA JURIDICA	33903983 - SERVIÇOS DE CÓPIAS E REPRODUÇÃO	Serviços	67.788,69	Continuo	Todo Exercício
FUNDO MUNICIPAL DE SAÚDE						
2026 - 0015 - 0299	33903900 - SERVIÇOS TERCEIRO PESSOA JURIDICA	33903990 - SERVIÇOS DE PUBLICIDADE LEGAL	Serviços	43.443,01	Continuo	Todo Exercício
FUNDO MUNICIPAL DE SAÚDE						
2026 - 0015 - 0268	33904000 - SERVIÇOS DE TECNOLOGIA DA INFORMAÇÃO E	33904006 - LOCAÇÃO DE SOFTWARES	Serviço de TIC	24.738,70	Continuo	Todo Exercício
FUNDO MUNICIPAL DE SAÚDE						
2026 - 0015 - 0254	33903000 - MATERIAL DE CONSUMO	33903001 - COMBUSTÍVEIS E LUBRIFICANTES AUTOMOTIVOS	Consumo	836.473,61	Prorrogação	Todo Exercício
FUNDO MUNICIPAL DE SAÚDE						
2026 - 0015 - 0103	33903000 - MATERIAL DE CONSUMO	33903099 - AFINS (OUTROS) MATERIAIS DE COSUMO	Consumo	224.857,11	Demanda Eventual	Todo Exercício
FUNDO MUNICIPAL DE SAÚDE						
2026 - 0015 - 0104	33903300 - PASSAGENS E DESPESAS COM LOCOMOÇÃO	33903300 - PASSAGENS E DESPESAS COM LOCOM	Consumo	29.353,00	Demanda Eventual	Todo Exercício
FUNDO MUNICIPAL DE SAÚDE						
2026 - 0015 - 0105	33903500 - SERVIÇOS DE CONSULTORIA	33903500 - SERVIÇOS DE CONSULTORIA	Serviços	5.834,00	Demanda Eventual	Todo Exercício



PREFEITURA MUNICIPAL DE CEDRO/FMS

CONTROLE DA DESPESA COM ELEMENTO E SUB-ELEMENTO

Anexo III - Detalhamento por Categoria de Contratação

FUNDO MUNICIPAL DE SAÚDE						
2026 - 0015 - 0107	33903600 - SERVIÇOS DE TERCEIRO PESSOA FISICA	33903699 - OUTROS SERVIÇOS PESSOA FISICA	Serviços	41.632,00	Continuo	Todo Exercício
FUNDO MUNICIPAL DE SAÚDE						
2026 - 0015 - 0108	33904000 - SERVIÇOS DE TECNOLOGIA DA INFORMAÇÃO E	33904099 - OUTROS SERVIÇOS DE TIC	Serviços	11.201,30	Continuo	Todo Exercício
FUNDO MUNICIPAL DE SAÚDE						
2026 - 0015 - 0111	44906100 - AQUISIÇÃO DE IMÓVEIS	44906100 - AQUISIÇÃO DE IMÓVEIS	Permanente	49.703,00	Nova	Todo Exercício
FUNDO MUNICIPAL DE SAÚDE						
2026 - 0015 - 0110	44905200 - MATERIAL PERMANENTE	44905200 - EQUIPAMENTOS E MATERIAL PERMANENTE	Permanente	1.974.958,80	Demanda Eventual	Todo Exercício
FUNDO MUNICIPAL DE SAÚDE						
2026 - 0015 - 0109	44905100 - OBRAS E INSTALAÇÕES	44905100 - OBRAS E INSTALAÇÕES	Obra	783.274,00	Conforme Projeto	Todo Exercício
FUNDO MUNICIPAL DE SAÚDE						
2026 - 0015 - 0328	33903600 - SERVIÇOS DE TERCEIRO PESSOA FISICA	33903615 - LOCAÇÃO DE IMÓVEIS	Serviços	94.400,00	Continuo	Todo Exercício
GABINETE DO PREFEITO						
2026 - 0001 - 0335	33903600 - SERVIÇOS DE TERCEIRO PESSOA FISICA	33903606 - SERVIÇOS TÉCNICOS PROFISSIONAIS	Serviços	22.788,00	Continuo	Todo Exercício
GABINETE DO PREFEITO						
2026 - 0001 - 0337	33903900 - SERVIÇOS DE TERCEIRO PESSOA JURIDICA	33903906 - CAPATAZIA, ESTIVA E PESAGEM	Serviços	5.000,00	Nova	Todo Exercício
GABINETE DO PREFEITO						
2026 - 0001 - 0339	33903900 - SERVIÇOS DE TERCEIRO PESSOA JURIDICA	33903923 - FESTIVIDADES E HOMENAGENS	Serviços	40.000,00	Nova	Todo Exercício



PREFEITURA MUNICIPAL DE CEDRO/CE

CONTROLE DA DESPESA COM ELEMENTO E SUB-ELEMENTO

Anexo III - Detalhamento por Categoria de Contratação

GABINETE DO PREFEITO						
2026 - 0001 - 0341	33903900 - SERVIÇOS TERCEIRO JURIDICA	33903926 - LOCAÇÃO DE VEÍCULOS AUTOMOTORES	Serviços	55.760,00	Nova	Todo Exercício
GABINETE DO PREFEITO						
2026 - 0001 - 0336	33903900 - SERVIÇOS TERCEIRO JURIDICA	33903912 - LOCAÇÃO DE MÁQUINAS E EQUIPAMENTOS	Serviços	94.400,00	Prorrogação	Todo Exercício
GABINETE DO PREFEITO						
2026 - 0001 - 0338	33903900 - SERVIÇOS TERCEIRO JURIDICA	33903919 - REPARO E MANUTENÇÃO DE VEÍCULOS	Serviços	59.000,00	Nova	Todo Exercício
GABINETE DO PREFEITO						
2026 - 0001 - 0340	33903900 - SERVIÇOS TERCEIRO JURIDICA	33903924 - DECORAÇÃO	Serviços	23.600,00	Nova	Todo Exercício
GABINETE DO PREFEITO						
2026 - 0001 - 0331	33903600 - SERVIÇOS DE TERCEIRO PESSOA FISICA	33903615 - LOCAÇÃO DE IMÓVEIS	Serviços	20.000,00	Continuo	Todo Exercício
GABINETE DO PREFEITO						
2026 - 0001 - 0132	33903900 - SERVIÇOS TERCEIRO JURIDICA	33903916 - REPARO E MANUTENÇÃO DE BENS IMÓVEIS	Serviços	100.000,00	Demanda Eventual	Todo Exercício
GABINETE DO PREFEITO						
2026 - 0001 - 0130	33903900 - SERVIÇOS TERCEIRO JURIDICA	33903922 - EXPOSIÇÕES, CONGRESSOS, CONFERÊNCIAS E AFINS	Serviços	50.000,00	Demanda Eventual	Todo Exercício
GABINETE DO PREFEITO						
2026 - 0001 - 0134	33903900 - SERVIÇOS TERCEIRO JURIDICA	33903947 - CORREIOS E TELÉGRAFOS	Serviços	10.000,00	Nova	Primeiro Semestre
GABINETE DO PREFEITO						
2026 - 0001 - 0137	33903900 - SERVIÇOS TERCEIRO JURIDICA	33903963 - SERVIÇOS GRÁFICOS, DE ENCADERNAÇÃO E DE EMOLDURAÇÃO	Serviços	25.600,00	Demanda Eventual	Todo Exercício



PREFEITURA MUNICIPAL DE CEDRO/CE

CONTROLE DA DESPESA COM ELEMENTO E SUB-ELEMENTO

Anexo III - Detalhamento por Categoria de Contratação

GABINETE DO PREFEITO						
2026 - 0001 - 0139	33903900 - SERVIÇOS TERCEIRO PESSOA JURIDICA	33903979 - SERVIÇO DE APOIO ADMINISTRATIVO	Serviços	80.000,00	Continuo	Todo Exercício
GABINETE DO PREFEITO						
2026 - 0001 - 0140	33903900 - SERVIÇOS TERCEIRO PESSOA JURIDICA	33903990 - SERVIÇOS DE PUBLICIDADE LEGAL	Serviços	100.000,00	Continuo	Todo Exercício
GABINETE DO PREFEITO						
2026 - 0001 - 0125	33903000 - MATERIAL DE CONSUMO	33903001 - COMBUSTÍVEIS E LUBRIFICANTES AUTOMOTIVOS	Consumo	79.049,85	Prorrogação	Todo Exercício
GABINETE DO PREFEITO						
2026 - 0001 - 0126	33903000 - MATERIAL DE CONSUMO	33903003 - COMBUSTÍVEIS E LUBRIFICANTES PARA OUTRAS FINALIDADES	Consumo	5.594,19	Demanda Eventual	Todo Exercício
GABINETE DO PREFEITO						
2026 - 0001 - 0127	33903000 - MATERIAL DE CONSUMO	33903007 - GÊNEROS DE ALIMENTAÇÃO	Consumo	860,22	Demanda Eventual	Até o Quarto Trimestre
GABINETE DO PREFEITO						
2026 - 0001 - 0128	33903000 - MATERIAL DE CONSUMO	33903016 - MATERIAL DE EXPEDIENTE	Consumo	23.153,02	Continuo	Até o Quarto Trimestre
GABINETE DO PREFEITO						
2026 - 0001 - 0129	33903000 - MATERIAL DE CONSUMO	33903039 - MATERIAL PARA MANUTENÇÃO DE VEÍCULOS	Consumo	23.737,47	Continuo	Todo Exercício
GABINETE DO PREFEITO						
2026 - 0001 - 0131	33903900 - SERVIÇOS TERCEIRO PESSOA JURIDICA	33903915 - TRIBUTOS E TAXAS À CONTA DO LOCATÁRIO	Serviços	7.908,27	Demanda Eventual	Primeiro Semestre
GABINETE DO PREFEITO						
2026 - 0001 - 0138	33903900 - SERVIÇOS TERCEIRO PESSOA JURIDICA	33903943 - SERVIÇOS DE ENERGIA ELÉTRICA	Serviços	11.919,18	Continuo	Todo Exercício



PREFEITURA MUNICIPAL DE CEDRO/CE

CONTROLE DA DESPESA COM ELEMENTO E SUB-ELEMENTO

Anexo III - Detalhamento por Categoria de Contratação

GABINETE DO PREFEITO						
2026 - 0001 - 0135	33903900 - SERVIÇOS TERCEIRO PESSOA JURIDICA	33903959 - AUDIO, VÍDEO E FOTO	Serviços	23.600,00	Continuo	Todo Exercício
GABINETE DO PREFEITO						
2026 - 0001 - 0001	33903000 - MATERIAL DE CONSUMO	33903099 - AFINS (OUTROS) MATERIAIS DE COSUMO	Consumo	20.690,25	Continuo	Todo Exercício
GABINETE DO PREFEITO						
2026 - 0001 - 0002	33903300 - PASSAGENS E DESPESAS COM LOCOMOÇÃO	33903300 - PASSAGENS E DESPESAS COM LOCOM	Consumo	65.000,00	Demanda Eventual	Todo Exercício
GABINETE DO PREFEITO						
2026 - 0001 - 0003	33903600 - SERVIÇOS DE TERCEIRO PESSOA FISICA	33903699 - OUTROS SERVIÇOS PESSOA FISICA	Serviços	7.630,00	Continuo	Todo Exercício
GABINETE DO PREFEITO						
2026 - 0001 - 0004	33903900 - SERVIÇOS TERCEIRO PESSOA JURIDICA	33903999 - OUTROS SERVIÇOS DE TERCEIROS PESSOA JURIDICA	Serviços	63.730,55	Continuo	Todo Exercício
GABINETE DO PREFEITO						
2026 - 0001 - 0006	44905200 - MATERIAL PERMANENTE	44905200 - EQUIPAMENTOS E MATERIAL PERMANENTE	Permanente	88.844,00	Demanda Eventual	Todo Exercício
GABINETE DO PREFEITO						
2026 - 0001 - 0005	33904000 - SERVIÇOS DE TECNOLOGIA DA INFORMAÇÃO E	33904000 - SERVIÇOS DE TECNOLOGIA DA INFORMAÇÃO E COMUNICAÇÃO - PESSOA	Serviço de TIC	52.219,00	Continuo	Todo Exercício
PROCURADORIA GERAL DO MUNICIPIO						
2026 - 0002 - 0008	33903300 - PASSAGENS E DESPESAS COM LOCOMOÇÃO	33903300 - PASSAGENS E DESPESAS COM LOCOM	Consumo	5.593,00	Demanda Eventual	Até o Quarto Trimestre
PROCURADORIA GERAL DO MUNICIPIO						
2026 - 0002 - 0009	33903500 - SERVIÇOS DE CONSULTORIA	33903500 - SERVIÇOS DE CONSULTORIA	Serviços	22.856,00	Demanda Eventual	Até o Quarto Trimestre



PREFEITURA MUNICIPAL DE CEDRO/CE

CONTROLE DA DESPESA COM ELEMENTO E SUB-ELEMENTO

Anexo III - Detalhamento por Categoria de Contratação

PROCURADORIA GERAL DO MUNICIPIO						
2026 - 0002 - 0010	33903600 - SERVIÇOS DE TERCEIRO PESSOA FISICA	33903699 - OUTROS SERVIÇOS PESSOA FISICA	Serviços	45.723,00	Demanda Eventual	Todo Exercício
PROCURADORIA GERAL DO MUNICIPIO						
2026 - 0002 - 0013	44905200 - MATERIAL PERMANENTE	44905200 - EQUIPAMENTOS E MATERIAL PERMANENTE	Permanente	15.082,00	Demanda Eventual	Até o Quarto Trimestre
PROCURADORIA GERAL DO MUNICIPIO						
2026 - 0002 - 0012	44905100 - OBRAS E INSTALAÇÕES	44905100 - OBRAS E INSTALAÇÕES	Obra	11.669,00	Conforme Projeto	Todo Exercício
PROCURADORIA GERAL DO MUNICIPIO						
2026 - 0002 - 0007	33903000 - MATERIAL DE CONSUMO	33903000 - MATERIAL DE CONSUMO	Consumo	5.593,00	Continuo	Todo Exercício
PROCURADORIA GERAL DO MUNICIPIO						
2026 - 0002 - 0011	33903900 - SERVIÇOS DE TERCEIRO PESSOA JURIDICA	33903900 - OUTROS SERVIÇOS DE TERCEIROS PESSOA JURIDICA	Serviços	5.000,00	Demanda Eventual	Todo Exercício
S. MUNICIPAL DE EMPREENDEDORISMO E DESENVOLVIMENTO						
2026 - 0012 - 0400	33903900 - SERVIÇOS DE TERCEIRO PESSOA JURIDICA	33903905 - SERVIÇOS TÉCNICOS PROFISSIONAIS	Serviços	110.000,00	Nova	Até o Terceiro Trimestre
S. MUNICIPAL DE EMPREENDEDORISMO E DESENVOLVIMENTO						
2026 - 0012 - 0401	33903900 - SERVIÇOS DE TERCEIRO PESSOA JURIDICA	33903912 - LOCAÇÃO DE MÁQUINAS E EQUIPAMENTOS	Serviços	50.000,00	Nova	Até o Terceiro Trimestre
S. MUNICIPAL DE EMPREENDEDORISMO E DESENVOLVIMENTO						
2026 - 0012 - 0396	33903000 - MATERIAL DE CONSUMO	33903007 - GÊNEROS DE ALIMENTAÇÃO	Consumo	8.260,00	Demanda Eventual	Até o Terceiro Trimestre
S. MUNICIPAL DE EMPREENDEDORISMO E DESENVOLVIMENTO						
2026 - 0012 - 0397	33903000 - MATERIAL DE CONSUMO	33903016 - MATERIAL DE EXPEDIENTE	Consumo	9.440,00	Demanda Eventual	Até o Quarto Trimestre



PREFEITURA MUNICIPAL DE CEDRO/CE

CONTROLE DA DESPESA COM ELEMENTO E SUB-ELEMENTO

Anexo III - Detalhamento por Categoria de Contratação

S. MUNICIPAL DE EMPREENDEDORISMO E DESENVOLVIMENTO

2026 - 0012 - 0399	33903000 - MATERIAL DE CONSUMO	33903017 - MATERIAL DE PROCESSAMENTO DE DADOS	Consumo	23.600,00	Demanda Eventual	Até o Quarto Trimestre
--------------------	--------------------------------	---	----------------	-----------	------------------	------------------------

S. MUNICIPAL DE EMPREENDEDORISMO E DESENVOLVIMENTO

2026 - 0012 - 0398	33903000 - MATERIAL DE CONSUMO	33903022 - MATERIAL DE LIMPEZA E PRODUÇÃO	Consumo	14.160,00	Demanda Eventual	Até o Quarto Trimestre
--------------------	--------------------------------	---	----------------	-----------	------------------	------------------------

S. MUNICIPAL DE EMPREENDEDORISMO E DESENVOLVIMENTO

2026 - 0012 - 0402	33903900 - SERVIÇOS TERCEIRO PESSOA JURIDICA	33903916 - REPARO E MANUTENÇÃO DE BENS IMÓVEIS	Serviços	47.200,00	Continuo	Todo Exercício
--------------------	--	--	-----------------	-----------	----------	----------------

S. MUNICIPAL DE EMPREENDEDORISMO E DESENVOLVIMENTO

2026 - 0012 - 0403	33903900 - SERVIÇOS TERCEIRO PESSOA JURIDICA	33903917 - REPARO E MANUTENÇÃO DE MÁQUINAS E EQUIPAMENTOS	Obra	23.600,00	Demanda Eventual	Até o Quarto Trimestre
--------------------	--	---	-------------	-----------	------------------	------------------------

S. MUNICIPAL DE EMPREENDEDORISMO E DESENVOLVIMENTO

2026 - 0012 - 0404	33903900 - SERVIÇOS TERCEIRO PESSOA JURIDICA	33903922 - EXPOSIÇÕES, CONGRESSOS, CONFERÊNCIAS E AFINS	Serviços	17.700,00	Demanda Eventual	Até o Quarto Trimestre
--------------------	--	---	-----------------	-----------	------------------	------------------------

S. MUNICIPAL DE EMPREENDEDORISMO E DESENVOLVIMENTO

2026 - 0012 - 0405	33903900 - SERVIÇOS TERCEIRO PESSOA JURIDICA	33903963 - SERVIÇOS GRÁFICOS, DE ENCADERNAÇÃO E DE EMOLDURAÇÃO	Serviços	17.700,00	Demanda Eventual	Até o Quarto Trimestre
--------------------	--	--	-----------------	-----------	------------------	------------------------

S. MUNICIPAL DE EMPREENDEDORISMO E DESENVOLVIMENTO

2026 - 0012 - 0406	33903900 - SERVIÇOS TERCEIRO PESSOA JURIDICA	33903979 - SERVIÇO DE APOIO ADMINISTRATIVO	Serviços	12.980,00	Demanda Eventual	Segundo Semestre
--------------------	--	--	-----------------	-----------	------------------	------------------

S. MUNICIPAL DE EMPREENDEDORISMO E DESENVOLVIMENTO

2026 - 0012 - 0333	33903600 - SERVIÇOS DE TERCEIRO PESSOA FISICA	33903615 - LOCAÇÃO DE IMÓVEIS	Serviços	20.000,00	Continuo	Todo Exercício
--------------------	---	-------------------------------	-----------------	-----------	----------	----------------

S. MUNICIPAL DE EMPREENDEDORISMO E DESENVOLVIMENTO

2026 - 0012 - 0206	33903900 - SERVIÇOS TERCEIRO PESSOA JURIDICA	33903944 - SERVIÇOS DE ÁGUA E ESGOTO	Serviços	1.334,31	Continuo	Todo Exercício
--------------------	--	--------------------------------------	-----------------	----------	----------	----------------



PREFEITURA MUNICIPAL DE CEDRO/CE

CONTROLE DA DESPESA COM ELEMENTO E SUB-ELEMENTO

Anexo III - Detalhamento por Categoria de Contratação

S. MUNICIPAL DE EMPREENDEDORISMO E DESENVOLVIMENTO

2026 - 0012 - 0204	33903600 - SERVIÇOS DE TERCEIRO PESSOA FISICA	33903606 - SERVIÇOS TÉCNICOS PROFISSIONAIS	Serviços	17.700,00	Nova	Até o Quarto Trimestre
--------------------	---	--	-----------------	-----------	------	------------------------

S. MUNICIPAL DE EMPREENDEDORISMO E DESENVOLVIMENTO

2026 - 0012 - 0080	33903000 - MATERIAL DE CONSUMO	33903099 - AFINS (OUTROS) MATERIAIS DE COSUMO	Consumo	39.480,00	Demanda Eventual	Todo Exercício
--------------------	--------------------------------	---	----------------	-----------	------------------	----------------

S. MUNICIPAL DE EMPREENDEDORISMO E DESENVOLVIMENTO

2026 - 0012 - 0081	33903300 - PASSAGENS E DESPESAS COM LOCOMOÇÃO	33903300 - PASSAGENS E DESPESAS COM LOCOM	Consumo	5.593,00	Demanda Eventual	Todo Exercício
--------------------	---	---	----------------	----------	------------------	----------------

S. MUNICIPAL DE EMPREENDEDORISMO E DESENVOLVIMENTO

2026 - 0012 - 0082	33903500 - SERVIÇOS DE CONSULTORIA	33903500 - SERVIÇOS DE CONSULTORIA	Serviços	5.593,00	Demanda Eventual	Até o Quarto Trimestre
--------------------	------------------------------------	------------------------------------	-----------------	----------	------------------	------------------------

S. MUNICIPAL DE EMPREENDEDORISMO E DESENVOLVIMENTO

2026 - 0012 - 0083	33903600 - SERVIÇOS DE TERCEIRO PESSOA FISICA	33903699 - OUTROS SERVIÇOS PESSOA FISICA	Serviços	7.893,00	Demanda Eventual	Todo Exercício
--------------------	---	--	-----------------	----------	------------------	----------------

S. MUNICIPAL DE EMPREENDEDORISMO E DESENVOLVIMENTO

2026 - 0012 - 0084	33903900 - SERVIÇOS DE TERCEIRO PESSOA JURIDICA	33903999 - OUTROS SERVIÇOS DE TERCEIROS PESSOA JURIDICA	Serviços	63.135,69	Demanda Eventual	Todo Exercício
--------------------	---	---	-----------------	-----------	------------------	----------------

S. MUNICIPAL DE EMPREENDEDORISMO E DESENVOLVIMENTO

2026 - 0012 - 0086	44905200 - MATERIAL PERMANENTE	44905200 - EQUIPAMENTOS E MATERIAL PERMANENTE	Permanente	79.602,00	Demanda Eventual	Todo Exercício
--------------------	--------------------------------	---	-------------------	-----------	------------------	----------------

S. MUNICIPAL DE EMPREENDEDORISMO E DESENVOLVIMENTO

2026 - 0012 - 0085	44905100 - OBRAS E INTALAÇÕES	44905100 - OBRAS E INSTALAÇÕES	Obra	14.911,00	Conforme Projeto	Todo Exercício
--------------------	-------------------------------	--------------------------------	-------------	-----------	------------------	----------------

SEC MUNICIPAL DE MEIO AMBIENTE

2026 - 0008 - 0368	33903000 - MATERIAL DE CONSUMO	33903007 - GÊNEROS DE ALIMENTAÇÃO	Consumo	5.900,00	Demanda Eventual	Até o Quarto Trimestre
--------------------	--------------------------------	-----------------------------------	----------------	----------	------------------	------------------------



PREFEITURA MUNICIPAL DE CEDRO/CE

CONTROLE DA DESPESA COM ELEMENTO E SUB-ELEMENTO

Anexo III - Detalhamento por Categoria de Contratação

SEC MUNICIPAL DE MEIO AMBIENTE						
2026 - 0008 - 0369	33903000 - MATERIAL DE CONSUMO	33903016 - MATERIAL DE EXPEDIENTE	Consumo	4.720,00	Demanda Eventual	Até o Quarto Trimestre
SEC MUNICIPAL DE MEIO AMBIENTE						
2026 - 0008 - 0370	33903000 - MATERIAL DE CONSUMO	33903022 - MATERIAL DE LIMPEZA E PRODUÇÃO	Consumo	29.500,00	Demanda Eventual	Todo Exercício
SEC MUNICIPAL DE MEIO AMBIENTE						
2026 - 0008 - 0192	33903900 - SERVIÇOS TERCEIRO PESSOA JURIDICA	33903905 - SERVIÇOS TÉCNICOS PROFISSIONAIS	Serviços	21.476,00	Prorrogação	Todo Exercício
SEC MUNICIPAL DE MEIO AMBIENTE						
2026 - 0008 - 0193	33903900 - SERVIÇOS TERCEIRO PESSOA JURIDICA	33903916 - REPARO E MANUTENÇÃO DE BENS IMÓVEIS	Serviços	29.500,00	Nova	Até o Terceiro Trimestre
SEC MUNICIPAL DE MEIO AMBIENTE						
2026 - 0008 - 0194	33903900 - SERVIÇOS TERCEIRO PESSOA JURIDICA	33903944 - SERVIÇOS DE ÁGUA E ESGOTO	Serviços	1.514,49	Continuo	Todo Exercício
SEC MUNICIPAL DE MEIO AMBIENTE						
2026 - 0008 - 0054	33903000 - MATERIAL DE CONSUMO	33903099 - AFINS (OUTROS) MATERIAIS DE COSUMO	Consumo	12.218,00	Demanda Eventual	Todo Exercício
SEC MUNICIPAL DE MEIO AMBIENTE						
2026 - 0008 - 0055	33903300 - PASSAGENS E DESPESAS COM LOCOMOÇÃO	33903300 - PASSAGENS E DESPESAS COM LOCOM	Consumo	5.593,00	Demanda Eventual	Todo Exercício
SEC MUNICIPAL DE MEIO AMBIENTE						
2026 - 0008 - 0056	33903500 - SERVIÇOS DE CONSULTORIA	33903500 - SERVIÇOS DE CONSULTORIA	Serviços	16.201,00	Demanda Eventual	Até o Terceiro Trimestre
SEC MUNICIPAL DE MEIO AMBIENTE						
2026 - 0008 - 0057	33903600 - SERVIÇOS DE TERCEIRO PESSOA FISICA	33903600 - OUTROS SERVIÇOS DE TERCEIROS PESSOA FISICA	Serviços	81.938,00	Demanda Eventual	Até o Quarto Trimestre



PREFEITURA MUNICIPAL DE CEDRO/CE

CONTROLE DA DESPESA COM ELEMENTO E SUB-ELEMENTO

Anexo III - Detalhamento por Categoria de Contratação

SEC MUNICIPAL DE MEIO AMBIENTE						
2026 - 0008 - 0058	33903900 - SERVIÇOS TERCEIRO PESSOA JURIDICA	33903978 - LIMPEZA E CONSERVAÇÃO	Serviços	2.970.126,51	Continuo	Todo Exercicio
SEC MUNICIPAL DE MEIO AMBIENTE						
2026 - 0008 - 0060	44905200 - MATERIAL PERMANENTE	44905200 - EQUIPAMENTOS E MATERIAL PERMANENTE	Permanente	51.193,00	Demanda Eventual	Todo Exercicio
SEC MUNICIPAL DE MEIO AMBIENTE						
2026 - 0008 - 0059	44905100 - OBRAS E INSTALAÇÕES	44905100 - OBRAS E INSTALAÇÕES	Obra	160.507,00	Conforme Projeto	Todo Exercicio
SECRETARIA DE ADMINISTRAÇÃO						
2026 - 0005 - 0345	33903900 - SERVIÇOS TERCEIRO PESSOA JURIDICA	33903916 - REPARO E MANUTENÇÃO DE BENS IMÓVEIS	Serviços	76.888,85	Prorrogação	Todo Exercicio
SECRETARIA DE ADMINISTRAÇÃO						
2026 - 0005 - 0347	33904000 - SERVIÇOS DE TECNOLOGIA DA INFORMAÇÃO E	33904006 - LOCAÇÃO DE SOFTWARES	Serviço de TIC	20.000,00	Prorrogação	Todo Exercicio
SECRETARIA DE ADMINISTRAÇÃO						
2026 - 0005 - 0346	33904000 - SERVIÇOS DE TECNOLOGIA DA INFORMAÇÃO E	33904009 - HOSPEDAGENS DE SISTEMAS	Serviço de TIC	8.000,00	Prorrogação	Todo Exercicio
SECRETARIA DE ADMINISTRAÇÃO						
2026 - 0005 - 0348	44905200 - MATERIAL PERMANENTE	44905200 - EQUIPAMENTOS E MATERIAL PERMANENTE	Permanente	55.645,00	Demanda Eventual	Todo Exercicio
SECRETARIA DE ADMINISTRAÇÃO						
2026 - 0005 - 0355	33903900 - SERVIÇOS TERCEIRO PESSOA JURIDICA	33903933 - DEDETIZAÇÃO/TRATAMENTO DE RESÍDUOS E AFINS	Serviços	40.000,00	Demanda Eventual	Todo Exercicio
SECRETARIA DE ADMINISTRAÇÃO						
2026 - 0005 - 0356	33903900 - SERVIÇOS TERCEIRO PESSOA JURIDICA	33903999 - OUTROS SERVIÇOS DE TERCEIROS PESSOA JURIDICA	Serviços	7.200,00	Demanda Eventual	Todo Exercicio



PREFEITURA MUNICIPAL DE CEDRO/CE

CONTROLE DA DESPESA COM ELEMENTO E SUB-ELEMENTO

Anexo III - Detalhamento por Categoria de Contratação

SECRETARIA DE ADMINISTRAÇÃO						
2026 - 0005 - 0157	33903000 - MATERIAL DE CONSUMO	33903022 - MATERIAL DE LIMPEZA E PRODUÇÃO	Consumo	4.176,99	Continuo	Todo Exercício
SECRETARIA DE ADMINISTRAÇÃO						
2026 - 0005 - 0156	33903000 - MATERIAL DE CONSUMO	33903099 - AFINS (OUTROS) MATERIAIS DE CONSUMO	Consumo	1.180,00	Demanda Eventual	Todo Exercício
SECRETARIA DE ADMINISTRAÇÃO						
2026 - 0005 - 0158	33903900 - SERVIÇOS TERCEIRO PESSOA JURIDICA	33903943 - SERVIÇOS DE ENERGIA ELÉTRICA	Serviços	344.708,40	Continuo	Todo Exercício
SECRETARIA DE ADMINISTRAÇÃO						
2026 - 0005 - 0159	33903900 - SERVIÇOS TERCEIRO PESSOA JURIDICA	33903944 - SERVIÇOS DE ÁGUA E ESGOTO	Serviços	12.617,56	Continuo	Todo Exercício
SECRETARIA DE ADMINISTRAÇÃO						
2026 - 0005 - 0160	33903900 - SERVIÇOS TERCEIRO PESSOA JURIDICA	33903947 - CORREIOS E TELÉGRAFOS	Serviços	2.699,20	Demanda Eventual	Todo Exercício
SECRETARIA DE ADMINISTRAÇÃO						
2026 - 0005 - 0161	33903900 - SERVIÇOS TERCEIRO PESSOA JURIDICA	33903968 - CONSERVAÇÃO E REBENEFICIAMENTO DE MERCADORIAS	Serviços	18.971,92	Continuo	Todo Exercício
SECRETARIA DE ADMINISTRAÇÃO						
2026 - 0005 - 0162	33903900 - SERVIÇOS TERCEIRO PESSOA JURIDICA	33903979 - SERVIÇO DE APOIO ADMINISTRATIVO	Serviços	40.998,98	Prorrogação	Todo Exercício
SECRETARIA DE ADMINISTRAÇÃO						
2026 - 0005 - 0152	33903000 - MATERIAL DE CONSUMO	33903007 - GÊNEROS DE ALIMENTAÇÃO	Consumo	5.000,00	Demanda Eventual	Todo Exercício
SECRETARIA DE ADMINISTRAÇÃO						
2026 - 0005 - 0153	33903000 - MATERIAL DE CONSUMO	33903016 - MATERIAL DE EXPEDIENTE	Consumo	10.193,01	Continuo	Todo Exercício



PREFEITURA MUNICIPAL DE CEDRO/CE

CONTROLE DA DESPESA COM ELEMENTO E SUB-ELEMENTO

Anexo III - Detalhamento por Categoria de Contratação

SECRETARIA DE ADMINISTRAÇÃO						
2026 - 0005 - 0154	33903000 - MATERIAL DE CONSUMO	33903020 - MATERIAL DE CAMA, MESA E BANHO	Consumo	1.500,00	Demanda Eventual	Até o Terceiro Trimestre
SECRETARIA DE ADMINISTRAÇÃO						
2026 - 0005 - 0155	33903000 - MATERIAL DE CONSUMO	33903021 - MATERIAL DE COPA E COZINHA	Consumo	2.000,00	Demanda Eventual	Todo Exercício
SECRETARIA DE ADMINISTRAÇÃO						
2026 - 0005 - 0030	33903300 - PASSAGENS E DESPESAS COM LOCOMOÇÃO	33903300 - PASSAGENS E DESPESAS COM LOCOM	Consumo	5.000,00	Demanda Eventual	Todo Exercício
SECRETARIA DE ADMINISTRAÇÃO						
2026 - 0005 - 0031	33903500 - SERVIÇOS DE CONSULTORIA	33903500 - SERVIÇOS DE CONSULTORIA	Serviços	12.199,00	Demanda Eventual	Até o Quarto Trimestre
SECRETARIA DE ADMINISTRAÇÃO						
2026 - 0005 - 0032	33903600 - SERVIÇOS DE TERCEIRO PESSOA FISICA	33903699 - OUTROS SERVIÇOS PESSOA FISICA	Serviços	5.000,00	Demanda Eventual	Até o Quarto Trimestre
SECRETARIA DE ADMINISTRAÇÃO						
2026 - 0005 - 0034	33904000 - SERVIÇOS DE TECNOLOGIA DA INFORMAÇÃO E	33904099 - OUTROS SERVIÇOS DE TIC	Serviço de TIC	7.125,00	Continuo	Todo Exercício
SECRETARIA DE ADMINISTRAÇÃO						
2026 - 0005 - 0037	44906100 - AQUISIÇÃO DE IMÓVEIS	44906100 - AQUISIÇÃO DE IMÓVEIS	Permanente	49.703,00	Demanda Eventual	Todo Exercício
SECRETARIA DE ADMINISTRAÇÃO						
2026 - 0005 - 0036	44905100 - OBRAS E INTALAÇÕES	44905100 - OBRAS E INSTALAÇÕES	Obra	12.623,00	Demanda Eventual	Todo Exercício
SECRETARIA DE ADMINISTRAÇÃO						
2026 - 0005 - 0033	33903900 - SERVIÇOS TERCEIRO PESSOA JURIDICA	33903905 - SERVIÇOS TÉCNICOS PROFISSIONAIS	Serviços	554.928,09	Prorrogação	Todo Exercício



PREFEITURA MUNICIPAL DE CEDRO/FMAS

CONTROLE DA DESPESA COM ELEMENTO E SUB-ELEMENTO

Anexo III - Detalhamento por Categoria de Contratação

SECRETARIA MUN DE ASSISTENCIA SOCIAL E DA MULHER						
2026 - 0017 - 0429	33903000 - MATERIAL DE CONSUMO	33903099 - AFINS (OUTROS) MATERIAIS DE COSUMO	Consumo	50.380,00	Demanda Eventual	Até o Quarto Trimestre
SECRETARIA MUN DE ASSISTENCIA SOCIAL E DA MULHER						
2026 - 0017 - 0431	33903300 - PASSAGENS E DESPESAS COM LOCOMOÇÃO	33903300 - PASSAGENS E DESPESAS COM LOCOM	Consumo	18.308,00	Nova	Todo Exercício
SECRETARIA MUN DE ASSISTENCIA SOCIAL E DA MULHER						
2026 - 0017 - 0432	33903500 - SERVIÇOS DE CONSULTORIA	33903500 - SERVIÇOS DE CONSULTORIA	Serviços	5.834,00	Nova	Todo Exercício
SECRETARIA MUN DE ASSISTENCIA SOCIAL E DA MULHER						
2026 - 0017 - 0438	33903600 - SERVIÇOS DE TERCEIRO PESSOA FISICA	33903600 - OUTROS SERVIÇOS DE TERCEIROS PESSOA FISICA	Serviços	11.980,00	Demanda Eventual	Até o Quarto Trimestre
SECRETARIA MUN DE ASSISTENCIA SOCIAL E DA MULHER						
2026 - 0017 - 0433	33903600 - SERVIÇOS DE TERCEIRO PESSOA FISICA	33903606 - SERVIÇOS TÉCNICOS PROFISSIONAIS	Serviços	30.000,00	Demanda Eventual	Todo Exercício
SECRETARIA MUN DE ASSISTENCIA SOCIAL E DA MULHER						
2026 - 0017 - 0434	33903600 - SERVIÇOS DE TERCEIRO PESSOA FISICA	33903612 - CAPATAZIA, ESTIVA E PESAGEM	Serviços	12.000,00	Demanda Eventual	Todo Exercício
SECRETARIA MUN DE ASSISTENCIA SOCIAL E DA MULHER						
2026 - 0017 - 0435	33903600 - SERVIÇOS DE TERCEIRO PESSOA FISICA	33903615 - LOCAÇÃO DE IMÓVEIS	Serviços	110.000,00	Continuo	Todo Exercício
SECRETARIA MUN DE ASSISTENCIA SOCIAL E DA MULHER						
2026 - 0017 - 0437	33903600 - SERVIÇOS DE TERCEIRO PESSOA FISICA	33903626 - SERVIÇOS DOMÉSTICOS	Serviços	19.452,00	Demanda Eventual	Todo Exercício
SECRETARIA MUN DE ASSISTENCIA SOCIAL E DA MULHER						
2026 - 0017 - 0436	33903600 - SERVIÇOS DE TERCEIRO PESSOA FISICA	33903632 - SERVIÇOS DE ASSISTÊNCIA SOCIAL	Serviços	25.000,00	Demanda Eventual	Todo Exercício



PREFEITURA MUNICIPAL DE CEDRO/FMAS

CONTROLE DA DESPESA COM ELEMENTO E SUB-ELEMENTO

Anexo III - Detalhamento por Categoria de Contratação

SECRETARIA MUN DE ASSISTENCIA SOCIAL E DA MULHER						
2026 - 0017 - 0451	33903600 - SERVIÇOS DE TERCEIRO PESSOA FISICA	33903646 - DIÁRIAS A CONSELHEIROS	Serviços	10.548,00	Demanda Eventual	Todo Exercício
SECRETARIA MUN DE ASSISTENCIA SOCIAL E DA MULHER						
2026 - 0017 - 0450	33903900 - SERVIÇOS DE TERCEIRO PESSOA JURIDICA	33903926 - LOCAÇÃO DE VEÍCULOS AUTOMOTORES	Serviços	127.000,00	Continuo	Todo Exercício
SECRETARIA MUN DE ASSISTENCIA SOCIAL E DA MULHER						
2026 - 0017 - 0452	33903900 - SERVIÇOS DE TERCEIRO PESSOA JURIDICA	33903999 - OUTROS SERVIÇOS DE TERCEIROS PESSOA JURIDICA	Serviços	30.776,00	Demanda Eventual	Todo Exercício
SECRETARIA MUN DE ASSISTENCIA SOCIAL E DA MULHER						
2026 - 0017 - 0456	44906100 - AQUISIÇÃO DE IMÓVEIS	44906100 - AQUISIÇÃO DE IMÓVEIS	Permanente	50.146,00	Nova	Todo Exercício
SECRETARIA MUN DE ASSISTENCIA SOCIAL E DA MULHER						
2026 - 0017 - 0455	44905200 - MATERIAL PERMANENTE	44905200 - EQUIPAMENTOS E MATERIAL PERMANENTE	Permanente	68.635,00	Demanda Eventual	Todo Exercício
SECRETARIA MUN DE ASSISTENCIA SOCIAL E DA MULHER						
2026 - 0017 - 0453	44905100 - OBRAS E INTALAÇÕES	44905100 - OBRAS E INSTALAÇÕES	Obra	399.114,00	Conforme Projeto	Todo Exercício
SECRETARIA MUN DE ASSISTENCIA SOCIAL E DA MULHER						
2026 - 0017 - 0454	33904000 - SERVIÇOS DE TECNOLOGIA DA INFORMAÇÃO E	33904000 - SERVIÇOS DE TECNOLOGIA DA INFORMAÇÃO E COMUNICAÇÃO - PESSOA	Serviço de TIC	41.720,00	Continuo	Todo Exercício
SECRETARIA MUN DE ASSISTENCIA SOCIAL E DA MULHER						
2026 - 0017 - 0430	33903200 - MATERIAL DE DISTRIBUIÇÃO GRATUITA	33903200 - MATERIAL DE DISTRIBUIÇÃO GRATUITA	Consumo	20.000,00	Nova	Todo Exercício
SECRETARIA MUN DE ASSISTENCIA SOCIAL E DA MULHER						
2026 - 0017 - 0423	33903000 - MATERIAL DE CONSUMO	33903001 - COMBUSTÍVEIS E LUBRIFICANTES AUTOMOTIVOS	Consumo	82.600,00	Continuo	Todo Exercício



PREFEITURA MUNICIPAL DE CEDRO/FMAS

CONTROLE DA DESPESA COM ELEMENTO E SUB-ELEMENTO

Anexo III - Detalhamento por Categoria de Contratação

SECRETARIA MUN DE ASSISTENCIA SOCIAL E DA MULHER						
2026 - 0017 - 0424	33903000 - MATERIAL DE CONSUMO	33903007 - GÊNEROS DE ALIMENTAÇÃO	Consumo	25.960,00	Continuo	Todo Exercício
SECRETARIA MUN DE ASSISTENCIA SOCIAL E DA MULHER						
2026 - 0017 - 0425	33903000 - MATERIAL DE CONSUMO	33903016 - MATERIAL DE EXPEDIENTE	Consumo	17.700,00	Prorrogação	Todo Exercício
SECRETARIA MUN DE ASSISTENCIA SOCIAL E DA MULHER						
2026 - 0017 - 0428	33903000 - MATERIAL DE CONSUMO	33903021 - MATERIAL DE COPA E COZINHA	Consumo	9.440,00	Demanda Eventual	Todo Exercício
SECRETARIA MUN DE ASSISTENCIA SOCIAL E DA MULHER						
2026 - 0017 - 0426	33903000 - MATERIAL DE CONSUMO	33903022 - MATERIAL DE LIMPEZA E PRODUÇÃO	Consumo	27.140,00	Continuo	Todo Exercício
SECRETARIA MUN DE ASSISTENCIA SOCIAL E DA MULHER						
2026 - 0017 - 0427	33903000 - MATERIAL DE CONSUMO	33903039 - MATERIAL PARA MANUTENÇÃO DE VEÍCULOS	Consumo	41.300,00	Continuo	Todo Exercício
SECRETARIA MUN DE ASSISTENCIA SOCIAL E DA MULHER						
2026 - 0017 - 0439	33903900 - SERVIÇOS TERCEIRO PESSOA JURIDICA	33903905 - SERVIÇOS TÉCNICOS PROFISSIONAIS	Serviços	236.000,00	Continuo	Todo Exercício
SECRETARIA MUN DE ASSISTENCIA SOCIAL E DA MULHER						
2026 - 0017 - 0440	33903900 - SERVIÇOS TERCEIRO PESSOA JURIDICA	33903916 - REPARO E MANUTENÇÃO DE BENS IMÓVEIS	Serviços	200.600,00	Prorrogação	Todo Exercício
SECRETARIA MUN DE ASSISTENCIA SOCIAL E DA MULHER						
2026 - 0017 - 0441	33903900 - SERVIÇOS TERCEIRO PESSOA JURIDICA	33903917 - REPARO E MANUTENÇÃO DE MÁQUINAS E EQUIPAMENTOS	Serviços	23.600,00	Nova	Todo Exercício
SECRETARIA MUN DE ASSISTENCIA SOCIAL E DA MULHER						
2026 - 0017 - 0447	33903900 - SERVIÇOS TERCEIRO PESSOA JURIDICA	33903919 - REPARO E MANUTENÇÃO DE VEÍCULOS	Serviços	94.400,00	Continuo	Todo Exercício



PREFEITURA MUNICIPAL DE CEDRO/FMAS

CONTROLE DA DESPESA COM ELEMENTO E SUB-ELEMENTO

Anexo III - Detalhamento por Categoria de Contratação

SECRETARIA MUN DE ASSISTENCIA SOCIAL E DA MULHER						
2026 - 0017 - 0448	33903900 - SERVIÇOS TERCEIRO JURIDICA	33903922 - EXPOSIÇÕES, CONGRESSOS, CONFERÊNCIAS E AFINS	Serviços	29.500,00	Demanda Eventual	Todo Exercício
SECRETARIA MUN DE ASSISTENCIA SOCIAL E DA MULHER						
2026 - 0017 - 0449	33903900 - SERVIÇOS TERCEIRO JURIDICA	33903923 - FESTIVIDADES E HOMENAGENS	Serviços	47.200,00	Prorrogação	Todo Exercício
SECRETARIA MUN DE ASSISTENCIA SOCIAL E DA MULHER						
2026 - 0017 - 0442	33903900 - SERVIÇOS TERCEIRO JURIDICA	33903943 - SERVIÇOS DE ENERGIA ELÉTRICA	Serviços	35.400,00	Continuo	Todo Exercício
SECRETARIA MUN DE ASSISTENCIA SOCIAL E DA MULHER						
2026 - 0017 - 0443	33903900 - SERVIÇOS TERCEIRO JURIDICA	33903944 - SERVIÇOS DE ÁGUA E ESGOTO	Serviços	23.600,00	Continuo	Todo Exercício
SECRETARIA MUN DE ASSISTENCIA SOCIAL E DA MULHER						
2026 - 0017 - 0444	33903900 - SERVIÇOS TERCEIRO JURIDICA	33903947 - CORREIOS E TELÉGRAFOS	Serviços	11.800,00	Continuo	Todo Exercício
SECRETARIA MUN DE ASSISTENCIA SOCIAL E DA MULHER						
2026 - 0017 - 0445	33903900 - SERVIÇOS TERCEIRO JURIDICA	33903978 - LIMPEZA E CONSERVAÇÃO	Serviços	25.960,00	Demanda Eventual	Até o Primeiro Trimestre
SECRETARIA MUN DE ASSISTENCIA SOCIAL E DA MULHER						
2026 - 0017 - 0446	33903900 - SERVIÇOS TERCEIRO JURIDICA	33903983 - SERVIÇOS DE CÓPIAS E REPRODUÇÃO	Serviços	35.400,00	Nova	Todo Exercício
SECRETARIA MUN. DE AGRICULTURA E RECURSOS HIDRICOS						
2026 - 0007 - 0367	33903900 - SERVIÇOS TERCEIRO JURIDICA	33903922 - EXPOSIÇÕES, CONGRESSOS, CONFERÊNCIAS E AFINS	Serviços	250.000,00	Continuo	Até o Quarto Trimestre
SECRETARIA MUN. DE AGRICULTURA E RECURSOS HIDRICOS						
2026 - 0007 - 0365	33903900 - SERVIÇOS TERCEIRO JURIDICA	33903905 - SERVIÇOS TÉCNICOS PROFISSIONAIS	Serviços	306.800,00	Nova	Até o Quarto Trimestre



PREFEITURA MUNICIPAL DE CEDRO/CE

CONTROLE DA DESPESA COM ELEMENTO E SUB-ELEMENTO

Anexo III - Detalhamento por Categoria de Contratação

SECRETARIA MUN. DE AGRICULTURA E RECURSOS HIDRICOS						
2026 - 0007 - 0364	33903900 - SERVIÇOS TERCEIRO PESSOA JURIDICA	33903906 - CAPATAZIA, ESTIVA E PESAGEM	Serviços	35.400,00	Demanda Eventual	Até o Quarto Trimestre
SECRETARIA MUN. DE AGRICULTURA E RECURSOS HIDRICOS						
2026 - 0007 - 0363	33903900 - SERVIÇOS TERCEIRO PESSOA JURIDICA	33903916 - REPARO E MANUTENÇÃO DE BENS IMÓVEIS	Serviços	59.000,00	Continuo	Até o Quarto Trimestre
SECRETARIA MUN. DE AGRICULTURA E RECURSOS HIDRICOS						
2026 - 0007 - 0186	33903900 - SERVIÇOS TERCEIRO PESSOA JURIDICA	33903912 - LOCAÇÃO DE MÁQUINAS E EQUIPAMENTOS	Serviços	696.643,00	Continuo	Todo Exercício
SECRETARIA MUN. DE AGRICULTURA E RECURSOS HIDRICOS						
2026 - 0007 - 0180	33903000 - MATERIAL DE CONSUMO	33903001 - COMBUSTÍVEIS E LUBRIFICANTES AUTOMOTIVOS	Consumo	156.271,00	Continuo	Todo Exercício
SECRETARIA MUN. DE AGRICULTURA E RECURSOS HIDRICOS						
2026 - 0007 - 0181	33903000 - MATERIAL DE CONSUMO	33903007 - GÊNEROS DE ALIMENTAÇÃO	Consumo	5.900,00	Demanda Eventual	Até o Quarto Trimestre
SECRETARIA MUN. DE AGRICULTURA E RECURSOS HIDRICOS						
2026 - 0007 - 0182	33903000 - MATERIAL DE CONSUMO	33903016 - MATERIAL DE EXPEDIENTE	Consumo	9.440,00	Continuo	Até o Quarto Trimestre
SECRETARIA MUN. DE AGRICULTURA E RECURSOS HIDRICOS						
2026 - 0007 - 0183	33903000 - MATERIAL DE CONSUMO	33903022 - MATERIAL DE LIMPEZA E PRODUÇÃO	Consumo	14.160,00	Continuo	Até o Quarto Trimestre
SECRETARIA MUN. DE AGRICULTURA E RECURSOS HIDRICOS						
2026 - 0007 - 0184	33903000 - MATERIAL DE CONSUMO	33903039 - MATERIAL PARA MANUTENÇÃO DE VEÍCULOS	Consumo	21.240,00	Continuo	Todo Exercício
SECRETARIA MUN. DE AGRICULTURA E RECURSOS HIDRICOS						
2026 - 0007 - 0189	33903900 - SERVIÇOS TERCEIRO PESSOA JURIDICA	33903943 - SERVIÇOS DE ENERGIA ELÉTRICA	Serviços	17.700,00	Continuo	Todo Exercício



PREFEITURA MUNICIPAL DE CEDRO/CE

CONTROLE DA DESPESA COM ELEMENTO E SUB-ELEMENTO

Anexo III - Detalhamento por Categoria de Contratação

SECRETARIA MUN. DE AGRICULTURA E RECURSOS HIDRICOS						
2026 - 0007 - 0190	33903900 - SERVIÇOS TERCEIRO PESSOA JURIDICA	33903944 - SERVIÇOS DE ÁGUA E ESGOTO	Serviços	11.800,00	Continuo	Todo Exercício
SECRETARIA MUN. DE AGRICULTURA E RECURSOS HIDRICOS						
2026 - 0007 - 0191	33903900 - SERVIÇOS TERCEIRO PESSOA JURIDICA	33903968 - CONSERVAÇÃO E REBENEFICIAMENTO DE MERCADORIAS	Serviços	2.950,00	Nova	Até o Terceiro Trimestre
SECRETARIA MUN. DE AGRICULTURA E RECURSOS HIDRICOS						
2026 - 0007 - 0185	33903900 - SERVIÇOS TERCEIRO PESSOA JURIDICA	33903999 - OUTROS SERVIÇOS DE TERCEIROS PESSOA JURIDICA	Serviços	29.500,00	Continuo	Todo Exercício
SECRETARIA MUN. DE AGRICULTURA E RECURSOS HIDRICOS						
2026 - 0007 - 0361	33903900 - SERVIÇOS TERCEIRO PESSOA JURIDICA	33903926 - LOCAÇÃO DE VEÍCULOS AUTOMOTORES	Serviços	95.000,00	Prorrogação	Todo Exercício
SECRETARIA MUN. DE AGRICULTURA E RECURSOS HIDRICOS						
2026 - 0007 - 0362	33903900 - SERVIÇOS TERCEIRO PESSOA JURIDICA	33903963 - SERVIÇOS GRÁFICOS, DE ENCADERNAÇÃO E DE EMOLDURAÇÃO	Serviços	29.500,00	Demanda Eventual	Até o Quarto Trimestre
SECRETARIA MUN. DE AGRICULTURA E RECURSOS HIDRICOS						
2026 - 0007 - 0360	33903200 - MATERIAL DE DISTRIBUIÇÃO GRATUITA	33903200 - MATERIAL DE DISTRIBUIÇÃO GRATUITA	Consumo	70.376,00	Demanda Eventual	Todo Exercício
SECRETARIA MUN. DE AGRICULTURA E RECURSOS HIDRICOS						
2026 - 0007 - 0053	44905200 - MATERIAL PERMANENTE	44905200 - EQUIPAMENTOS E MATERIAL PERMANENTE	Permanente	460.516,00	Demanda Eventual	Todo Exercício
SECRETARIA MUN. DE AGRICULTURA E RECURSOS HIDRICOS						
2026 - 0007 - 0047	33903000 - MATERIAL DE CONSUMO	33903099 - AFINS (OUTROS) MATERIAIS DE COSUMO	Consumo	40.687,00	Continuo	Todo Exercício
SECRETARIA MUN. DE AGRICULTURA E RECURSOS HIDRICOS						
2026 - 0007 - 0048	33903300 - PASSAGENS E DESPESAS COM LOCOMOÇÃO	33903300 - PASSAGENS E DESPESAS COM LOCOM	Consumo	5.834,00	Demanda Eventual	Até o Quarto Trimestre



PREFEITURA MUNICIPAL DE CEDRO/CE

CONTROLE DA DESPESA COM ELEMENTO E SUB-ELEMENTO

Anexo III - Detalhamento por Categoria de Contratação

SECRETARIA MUN. DE AGRICULTURA E RECURSOS HIDRICOS						
2026 - 0007 - 0049	33903500 - SERVIÇOS DE CONSULTORIA	33903500 - SERVIÇOS DE CONSULTORIA	Serviços	33.164,00	Demanda Eventual	Até o Quarto Trimestre
SECRETARIA MUN. DE AGRICULTURA E RECURSOS HIDRICOS						
2026 - 0007 - 0050	33903600 - SERVIÇOS DE TERCEIRO PESSOA FISICA	33903600 - OUTROS SERVIÇOS DE TERCEIROS PESSOA FISICA	Serviços	47.030,00	Demanda Eventual	Até o Quarto Trimestre
SECRETARIA MUN. DE AGRICULTURA E RECURSOS HIDRICOS						
2026 - 0007 - 0052	44905100 - OBRAS E INSTALAÇÕES	44905100 - OBRAS E INSTALAÇÕES	Obra	904.085,76	Conforme Projeto	Todo Exercício
SECRETARIA MUNICIPAL DE CULTURA						
2026 - 0009 - 0377	33903600 - SERVIÇOS DE TERCEIRO PESSOA FISICA	33903606 - SERVIÇOS TÉCNICOS PROFISSIONAIS	Serviços	38.935,00	Demanda Eventual	Até o Quarto Trimestre
SECRETARIA MUNICIPAL DE CULTURA						
2026 - 0009 - 0376	33903900 - SERVIÇOS DE TERCEIRO PESSOA JURIDICA	33903959 - ÁUDIO, VÍDEO E FOTO	Serviços	21.476,00	Demanda Eventual	Até o Quarto Trimestre
SECRETARIA MUNICIPAL DE CULTURA						
2026 - 0009 - 0395	33903200 - MATERIAL DE DISTRIBUIÇÃO GRATUITA	33903200 - MATERIAL DE DISTRIBUIÇÃO GRATUITA	Consumo	11.046,00	Nova	Até o Quarto Trimestre
SECRETARIA MUNICIPAL DE CULTURA						
2026 - 0009 - 0372	33903000 - MATERIAL DE CONSUMO	33903007 - GÊNEROS DE ALIMENTAÇÃO	Consumo	7.080,00	Demanda Eventual	Até o Terceiro Trimestre
SECRETARIA MUNICIPAL DE CULTURA						
2026 - 0009 - 0378	33903000 - MATERIAL DE CONSUMO	33903022 - MATERIAL DE LIMPEZA E PRODUÇÃO	Consumo	11.800,00	Demanda Eventual	Todo Exercício
SECRETARIA MUNICIPAL DE CULTURA						
2026 - 0009 - 0374	33903000 - MATERIAL DE CONSUMO	33903023 - UNIFORMES, TECIDOS E AVIAMENTO	Consumo	23.600,00	Demanda Eventual	Todo Exercício



PREFEITURA MUNICIPAL DE CEDRO/CE

CONTROLE DA DESPESA COM ELEMENTO E SUB-ELEMENTO

Anexo III - Detalhamento por Categoria de Contratação

SECRETARIA MUNICIPAL DE CULTURA						
2026 - 0009 - 0373	33903000 - MATERIAL DE CONSUMO	33903024 - MAT. P/ MANUT. DE BENS IMOVEIS	Consumo	14.160,00	Demanda Eventual	Todo Exercicio
SECRETARIA MUNICIPAL DE CULTURA						
2026 - 0009 - 0379	33903000 - MATERIAL DE CONSUMO	33903025 - MAT.P/ MANUT. DE BENS MOVEIS	Consumo	9.440,00	Demanda Eventual	Todo Exercicio
SECRETARIA MUNICIPAL DE CULTURA						
2026 - 0009 - 0375	33903900 - SERVIÇOS TERCEIRO PESSOA JURIDICA	33903926 - LOCAÇÃO DE VEÍCULOS AUTOMOTORES	Serviços	47.200,00	Demanda Eventual	Todo Exercicio
SECRETARIA MUNICIPAL DE CULTURA						
2026 - 0009 - 0371	33903000 - MATERIAL DE CONSUMO	33903016 - MATERIAL DE EXPEDIENTE	Consumo	5.900,00	Demanda Eventual	Até o Quarto Trimestre
SECRETARIA MUNICIPAL DE CULTURA						
2026 - 0009 - 0195	33903900 - SERVIÇOS TERCEIRO PESSOA JURIDICA	33903923 - FESTIVIDADES E HOMENAGENS	Serviços	155.990,00	Nova	Até o Terceiro Trimestre
SECRETARIA MUNICIPAL DE CULTURA						
2026 - 0009 - 0196	33903900 - SERVIÇOS TERCEIRO PESSOA JURIDICA	33903916 - REPARO E MANUTENÇÃO DE BENS IMÓVEIS	Serviços	41.300,00	Nova	Até o Quarto Trimestre
SECRETARIA MUNICIPAL DE CULTURA						
2026 - 0009 - 0061	33903000 - MATERIAL DE CONSUMO	33903099 - AFINS (OUTROS) MATERIAIS DE COSUMO	Consumo	29.827,00	Continuo	Todo Exercicio
SECRETARIA MUNICIPAL DE CULTURA						
2026 - 0009 - 0062	33903300 - PASSAGENS E DESPESAS COM LOCOMOÇÃO	33903300 - PASSAGENS E DESPESAS COM LOCOM	Consumo	5.834,00	Demanda Eventual	Até o Quarto Trimestre
SECRETARIA MUNICIPAL DE CULTURA						
2026 - 0009 - 0063	33903600 - SERVIÇOS DE TERCEIRO PESSOA FISICA	33903699 - OUTROS SERVIÇOS PESSOA FISICA	Serviços	20.000,00	Demanda Eventual	Até o Quarto Trimestre



PREFEITURA MUNICIPAL DE CEDRO/CE

CONTROLE DA DESPESA COM ELEMENTO E SUB-ELEMENTO

Anexo III - Detalhamento por Categoria de Contratação

SECRETARIA MUNICIPAL DE CULTURA						
2026 - 0009 - 0064	33903900 - SERVIÇOS DE TERCEIRO PESSOA JURIDICA	33903999 - OUTROS SERVIÇOS DE TERCEIROS PESSOA JURIDICA	Serviços	20.000,00	Continuo	Todo Exercicio
SECRETARIA MUNICIPAL DE CULTURA						
2026 - 0009 - 0066	44905200 - MATERIAL PERMANENTE	44905200 - EQUIPAMENTOS E MATERIAL PERMANENTE	Permanente	83.638,00	Demanda Eventual	Todo Exercicio
SECRETARIA MUNICIPAL DE CULTURA						
2026 - 0009 - 0065	44905100 - OBRAS E INSTALAÇÕES	44905100 - OBRAS E INSTALAÇÕES	Obra	509.736,00	Conforme Projeto	Todo Exercicio
SECRETARIA MUNICIPAL DE ESPORTE						
2026 - 0011 - 0392	33903600 - SERVIÇOS DE TERCEIRO PESSOA FISICA	33903606 - SERVIÇOS TÉCNICOS PROFISSIONAIS	Serviços	7.145,00	Demanda Eventual	Até o Quarto Trimestre
SECRETARIA MUNICIPAL DE ESPORTE						
2026 - 0011 - 0393	33903900 - SERVIÇOS DE TERCEIRO PESSOA JURIDICA	33903931 - ATIVIDADES ARTÍSTICAS, CULTURAIS, DESPORTIVAS, TURÍSTICAS	Serviços	25.960,00	Demanda Eventual	Até o Quarto Trimestre
SECRETARIA MUNICIPAL DE ESPORTE						
2026 - 0011 - 0394	33903900 - SERVIÇOS DE TERCEIRO PESSOA JURIDICA	33903959 - ÁUDIO, VÍDEO E FOTO	Serviços	23.600,00	Demanda Eventual	Até o Quarto Trimestre
SECRETARIA MUNICIPAL DE ESPORTE						
2026 - 0011 - 0391	33903200 - MATERIAL DE DISTRIBUIÇÃO GRATUITA	33903200 - MATERIAL DE DISTRIBUIÇÃO GRATUITA	Consumo	55.397,00	Demanda Eventual	Até o Quarto Trimestre
SECRETARIA MUNICIPAL DE ESPORTE						
2026 - 0011 - 0390	33903000 - MATERIAL DE CONSUMO	33903016 - MATERIAL DE EXPEDIENTE	Consumo	5.900,00	Demanda Eventual	Até o Quarto Trimestre
SECRETARIA MUNICIPAL DE ESPORTE						
2026 - 0011 - 0389	33903000 - MATERIAL DE CONSUMO	33903022 - MATERIAL DE LIMPEZA E PRODUÇÃO	Consumo	4.720,00	Demanda Eventual	Até o Quarto Trimestre



PREFEITURA MUNICIPAL DE CEDRO/CE

CONTROLE DA DESPESA COM ELEMENTO E SUB-ELEMENTO

Anexo III - Detalhamento por Categoria de Contratação

SECRETARIA MUNICIPAL DE ESPORTE						
2026 - 0011 - 0198	33903000 - MATERIAL DE CONSUMO	33903007 - GÊNEROS DE ALIMENTAÇÃO	Consumo	4.720,00	Demanda Eventual	Até o Quarto Trimestre
SECRETARIA MUNICIPAL DE ESPORTE						
2026 - 0011 - 0199	33903000 - MATERIAL DE CONSUMO	33903014 - MATERIAL EDUCATIVO E ESPORTIVO	Consumo	51.580,02	Demanda Eventual	Todo Exercício
SECRETARIA MUNICIPAL DE ESPORTE						
2026 - 0011 - 0200	33903000 - MATERIAL DE CONSUMO	33903021 - MATERIAL DE COPA E COZINHA	Consumo	2.360,00	Nova	Todo Exercício
SECRETARIA MUNICIPAL DE ESPORTE						
2026 - 0011 - 0201	33903600 - SERVIÇOS DE TERCEIRO PESSOA FISICA	33903615 - LOCAÇÃO DE IMÓVEIS	Serviços	5.900,00	Demanda Eventual	Todo Exercício
SECRETARIA MUNICIPAL DE ESPORTE						
2026 - 0011 - 0202	33903900 - SERVIÇOS DE TERCEIRO PESSOA JURIDICA	33903924 - DECORAÇÃO	Serviços	29.500,00	Demanda Eventual	Todo Exercício
SECRETARIA MUNICIPAL DE ESPORTE						
2026 - 0011 - 0203	33903900 - SERVIÇOS DE TERCEIRO PESSOA JURIDICA	33903990 - SERVIÇOS DE PUBLICIDADE LEGAL	Serviços	17.700,00	Continuo	Todo Exercício
SECRETARIA MUNICIPAL DE ESPORTE						
2026 - 0011 - 0073	33903000 - MATERIAL DE CONSUMO	33903099 - AFINS (OUTROS) MATERIAIS DE COSUMO	Consumo	5.719,98	Continuo	Todo Exercício
SECRETARIA MUNICIPAL DE ESPORTE						
2026 - 0011 - 0074	33903300 - PASSAGENS E DESPESAS COM LOCOMOÇÃO	33903300 - PASSAGENS E DESPESAS COM LOCOM	Consumo	17.563,00	Demanda Eventual	Todo Exercício
SECRETARIA MUNICIPAL DE ESPORTE						
2026 - 0011 - 0076	33903900 - SERVIÇOS DE TERCEIRO PESSOA JURIDICA	33903999 - OUTROS SERVIÇOS DE TERCEIROS PESSOA JURIDICA	Serviços	17.907,00	Continuo	Todo Exercício



PREFEITURA MUNICIPAL DE CEDRO/CE

CONTROLE DA DESPESA COM ELEMENTO E SUB-ELEMENTO

Anexo III - Detalhamento por Categoria de Contratação

SECRETARIA MUNICIPAL DE ESPORTE						
2026 - 0011 - 0079	44906100 - AQUISIÇÃO DE IMÓVEIS	44906100 - AQUISIÇÃO DE IMÓVEIS	Permanente	24.851,00	Nova	Todo Exercício
SECRETARIA MUNICIPAL DE ESPORTE						
2026 - 0011 - 0078	44905200 - MATERIAL PERMANENTE	44905200 - EQUIPAMENTOS E MATERIAL PERMANENTE	Permanente	118.085,00	Demanda Eventual	Todo Exercício
SECRETARIA MUNICIPAL DE ESPORTE						
2026 - 0011 - 0077	44905100 - OBRAS E INSTALAÇÕES	44905100 - OBRAS E INSTALAÇÕES	Obra	938.712,00	Conforme Projeto	Todo Exercício
SECRETARIA MUNICIPAL DE ESPORTE						
2026 - 0011 - 0075	33903600 - SERVIÇOS DE TERCEIRO PESSOA FISICA	33903699 - OUTROS SERVIÇOS PESSOA FISICA	Serviços	7.080,00	Demanda Eventual	Até o Quarto Trimestre
SECRETARIA MUNICIPAL DE FINANÇAS						
2026 - 0004 - 0344	33903900 - SERVIÇOS DE TERCEIRO PESSOA JURIDICA	33903906 - CAPATAZIA, ESTIVA E PESAGEM	Serviços	10.000,00	Demanda Eventual	Até o Quarto Trimestre
SECRETARIA MUNICIPAL DE FINANÇAS						
2026 - 0004 - 0342	33903900 - SERVIÇOS DE TERCEIRO PESSOA JURIDICA	33903947 - CORREIOS E TELÉGRAFOS	Serviços	5.000,00	Demanda Eventual	Até o Terceiro Trimestre
SECRETARIA MUNICIPAL DE FINANÇAS						
2026 - 0004 - 0343	33903900 - SERVIÇOS DE TERCEIRO PESSOA JURIDICA	33903963 - SERVIÇOS GRÁFICOS, DE ENCADERNAÇÃO E DE EMOLDURAÇÃO	Serviços	40.000,00	Prorrogação	Até o Quarto Trimestre
SECRETARIA MUNICIPAL DE FINANÇAS						
2026 - 0004 - 0359	33903900 - SERVIÇOS DE TERCEIRO PESSOA JURIDICA	33903981 - SERVIÇOS BANCÁRIOS	Serviços	30.000,00	Continuo	Todo Exercício
SECRETARIA MUNICIPAL DE FINANÇAS						
2026 - 0004 - 0141	33903000 - MATERIAL DE CONSUMO	33903007 - GÊNEROS DE ALIMENTAÇÃO	Consumo	3.000,00	Demanda Eventual	Até o Quarto Trimestre



PREFEITURA MUNICIPAL DE CEDRO/CE

CONTROLE DA DESPESA COM ELEMENTO E SUB-ELEMENTO

Anexo III - Detalhamento por Categoria de Contratação

SECRETARIA MUNICIPAL DE FINANÇAS						
2026 - 0004 - 0142	33903600 - SERVIÇOS DE TERCEIRO PESSOA FISICA	33903606 - SERVIÇOS TÉCNICOS PROFISSIONAIS	Serviços	2.593,00	Demanda Eventual	Até o Terceiro Trimestre
SECRETARIA MUNICIPAL DE FINANÇAS						
2026 - 0004 - 0143	33903900 - SERVIÇOS DE TERCEIRO PESSOA JURIDICA	33903905 - SERVIÇOS TÉCNICOS PROFISSIONAIS	Serviços	120.000,00	Continuo	Todo Exercício
SECRETARIA MUNICIPAL DE FINANÇAS						
2026 - 0004 - 0144	33903900 - SERVIÇOS DE TERCEIRO PESSOA JURIDICA	33903912 - LOCAÇÃO DE MÁQUINAS E EQUIPAMENTOS	Serviços	50.000,00	Continuo	Todo Exercício
SECRETARIA MUNICIPAL DE FINANÇAS						
2026 - 0004 - 0147	33903900 - SERVIÇOS DE TERCEIRO PESSOA JURIDICA	33903923 - FESTIVIDADES E HOMENAGENS	Serviços	12.500,00	Demanda Eventual	Até o Quarto Trimestre
SECRETARIA MUNICIPAL DE FINANÇAS						
2026 - 0004 - 0145	33903900 - SERVIÇOS DE TERCEIRO PESSOA JURIDICA	33903943 - SERVIÇOS DE ENERGIA ELÉTRICA	Serviços	8.000,00	Continuo	Todo Exercício
SECRETARIA MUNICIPAL DE FINANÇAS						
2026 - 0004 - 0148	33903900 - SERVIÇOS DE TERCEIRO PESSOA JURIDICA	33903979 - SERVIÇO DE APOIO ADMINISTRATIVO	Serviços	30.000,00	Demanda Eventual	Todo Exercício
SECRETARIA MUNICIPAL DE FINANÇAS						
2026 - 0004 - 0150	33904000 - SERVIÇOS DE TECNOLOGIA DA INFORMAÇÃO E	33904006 - LOCAÇÃO DE SOFTWARES	Serviço de TIC	107.000,00	Continuo	Todo Exercício
SECRETARIA MUNICIPAL DE FINANÇAS						
2026 - 0004 - 0151	33904000 - SERVIÇOS DE TECNOLOGIA DA INFORMAÇÃO E	33904017 - COMPUTAÇÃO EM NUVEM - INFRAESTRUTURA	Serviço de TIC	12.000,00	Continuo	Todo Exercício
SECRETARIA MUNICIPAL DE FINANÇAS						
2026 - 0004 - 0146	33903900 - SERVIÇOS DE TERCEIRO PESSOA JURIDICA	33903916 - REPARO E MANUTENÇÃO DE BENS IMÓVEIS	Serviços	89.352,49	Prorrogação	Todo Exercício



PREFEITURA MUNICIPAL DE CEDRO/CE

CONTROLE DA DESPESA COM ELEMENTO E SUB-ELEMENTO

Anexo III - Detalhamento por Categoria de Contratação

SECRETARIA MUNICIPAL DE FINANÇAS						
2026 - 0004 - 0149	33903900 - SERVIÇOS TERCEIRO PESSOA JURIDICA	33903990 - SERVIÇOS DE PUBLICIDADE LEGAL	Serviços	29.500,00	Prorrogação	Todo Exercício
SECRETARIA MUNICIPAL DE FINANÇAS						
2026 - 0004 - 0021	33903000 - MATERIAL DE CONSUMO	33903099 - AFINS (OUTROS) MATERIAIS DE COSUMO	Consumo	2.000,00	Demanda Eventual	Todo Exercício
SECRETARIA MUNICIPAL DE FINANÇAS						
2026 - 0004 - 0022	33903300 - PASSAGENS E DESPESAS COM LOCOMOÇÃO	33903300 - PASSAGENS E DESPESAS COM LOCOM	Consumo	9.441,00	Demanda Eventual	Todo Exercício
SECRETARIA MUNICIPAL DE FINANÇAS						
2026 - 0004 - 0023	33903500 - SERVIÇOS DE CONSULTORIA	33903500 - SERVIÇOS DE CONSULTORIA	Serviços	11.669,00	Demanda Eventual	Todo Exercício
SECRETARIA MUNICIPAL DE FINANÇAS						
2026 - 0004 - 0024	33903600 - SERVIÇOS DE TERCEIRO PESSOA FISICA	33903699 - OUTROS SERVIÇOS PESSOA FISICA	Serviços	3.000,00	Demanda Eventual	Até o Quarto Trimestre
SECRETARIA MUNICIPAL DE FINANÇAS						
2026 - 0004 - 0025	33903900 - SERVIÇOS TERCEIRO PESSOA JURIDICA	33903999 - OUTROS SERVIÇOS DE TERCEIROS PESSOA JURIDICA	Serviços	42.198,51	Continuo	Todo Exercício
SECRETARIA MUNICIPAL DE FINANÇAS						
2026 - 0004 - 0026	33904000 - SERVIÇOS DE TECNOLOGIA DA INFORMAÇÃO E	33904099 - OUTROS SERVIÇOS DE TIC	Serviço de TIC	31.571,00	Continuo	Todo Exercício
SECRETARIA MUNICIPAL DE FINANÇAS						
2026 - 0004 - 0028	44905200 - MATERIAL PERMANENTE	44905200 - EQUIPAMENTOS E MATERIAL PERMANENTE	Permanente	17.706,00	Demanda Eventual	Todo Exercício
SECRETARIA MUNICIPAL DE FINANÇAS						
2026 - 0004 - 0027	44905100 - OBRAS E INTALAÇÕES	44905100 - OBRAS E INSTALAÇÕES	Obra	14.533,00	Conforme Projeto	Todo Exercício



PREFEITURA MUNICIPAL DE CEDRO/CE

CONTROLE DA DESPESA COM ELEMENTO E SUB-ELEMENTO

Anexo III - Detalhamento por Categoria de Contratação

SECRETARIA MUNICIPAL DE INFRAESTRUTURA						
2026 - 0020 - 0353	33903900 - SERVIÇOS TERCEIRO JURIDICA	33903926 - LOCAÇÃO DE VEÍCULOS AUTOMOTORES	Serviços	168.852,94	Prorrogação	Todo Exercício
SECRETARIA MUNICIPAL DE INFRAESTRUTURA						
2026 - 0020 - 0357	33903900 - SERVIÇOS TERCEIRO JURIDICA	33903978 - LIMPEZA E CONSERVAÇÃO	Serviços	30.000,00	Demanda Eventual	Todo Exercício
SECRETARIA MUNICIPAL DE INFRAESTRUTURA						
2026 - 0020 - 0358	33903900 - SERVIÇOS TERCEIRO JURIDICA	33903981 - SERVIÇOS BANCÁRIOS	Serviços	10.000,00	Continuo	Todo Exercício
SECRETARIA MUNICIPAL DE INFRAESTRUTURA						
2026 - 0020 - 0352	33903900 - SERVIÇOS TERCEIRO JURIDICA	33903906 - CAPATAZIA, ESTIVA E PESAGEM	Serviços	17.700,00	Demanda Eventual	Até o Quarto Trimestre
SECRETARIA MUNICIPAL DE INFRAESTRUTURA						
2026 - 0020 - 0350	33903900 - SERVIÇOS TERCEIRO JURIDICA	33903923 - FESTIVIDADES E HOMENAGENS	Serviços	12.980,00	Demanda Eventual	Até o Quarto Trimestre
SECRETARIA MUNICIPAL DE INFRAESTRUTURA						
2026 - 0020 - 0354	33903900 - SERVIÇOS TERCEIRO JURIDICA	33903933 - DEDETIZAÇÃO/TRATAMENTO DE RESÍDUOS E AFINS	Serviços	35.400,00	Nova	Até o Quarto Trimestre
SECRETARIA MUNICIPAL DE INFRAESTRUTURA						
2026 - 0020 - 0349	33903900 - SERVIÇOS TERCEIRO JURIDICA	33903959 - ÁUDIO, VÍDEO E FOTO	Serviços	17.700,00	Demanda Eventual	Todo Exercício
SECRETARIA MUNICIPAL DE INFRAESTRUTURA						
2026 - 0020 - 0351	33903900 - SERVIÇOS TERCEIRO JURIDICA	33903990 - SERVIÇOS DE PUBLICIDADE LEGAL	Serviços	41.300,00	Prorrogação	Todo Exercício
SECRETARIA MUNICIPAL DE INFRAESTRUTURA						
2026 - 0020 - 0332	33903600 - SERVIÇOS DE TERCEIRO PESSOA FISICA	33903615 - LOCAÇÃO DE IMÓVEIS	Serviços	10.000,00	Continuo	Todo Exercício



PREFEITURA MUNICIPAL DE CEDRO/CE

CONTROLE DA DESPESA COM ELEMENTO E SUB-ELEMENTO

Anexo III - Detalhamento por Categoria de Contratação

SECRETARIA MUNICIPAL DE INFRAESTRUTURA						
2026 - 0020 - 0163	33903000 - MATERIAL DE CONSUMO	33903001 - COMBUSTÍVEIS E LUBRIFICANTES AUTOMOTIVOS	Consumo	1.466.437,00	Prorrogação	Todo Exercício
SECRETARIA MUNICIPAL DE INFRAESTRUTURA						
2026 - 0020 - 0167	33903000 - MATERIAL DE CONSUMO	33903024 - MAT. P/ MANUT. DE BENS IMOVEIS	Consumo	50.000,00	Demanda Eventual	Todo Exercício
SECRETARIA MUNICIPAL DE INFRAESTRUTURA						
2026 - 0020 - 0168	33903000 - MATERIAL DE CONSUMO	33903039 - MATERIAL PARA MANUTENÇÃO DE VEÍCULOS	Consumo	370.500,00	Continuo	Todo Exercício
SECRETARIA MUNICIPAL DE INFRAESTRUTURA						
2026 - 0020 - 0164	33903000 - MATERIAL DE CONSUMO	33903007 - GÊNEROS DE ALIMENTAÇÃO	Consumo	20.886,00	Demanda Eventual	Todo Exercício
SECRETARIA MUNICIPAL DE INFRAESTRUTURA						
2026 - 0020 - 0165	33903000 - MATERIAL DE CONSUMO	33903016 - MATERIAL DE EXPEDIENTE	Consumo	29.500,00	Continuo	Todo Exercício
SECRETARIA MUNICIPAL DE INFRAESTRUTURA						
2026 - 0020 - 0166	33903000 - MATERIAL DE CONSUMO	33903022 - MATERIAL DE LIMPEZA E PRODUÇÃO	Consumo	25.960,00	Continuo	Todo Exercício
SECRETARIA MUNICIPAL DE INFRAESTRUTURA						
2026 - 0020 - 0169	33903900 - SERVIÇOS TERCEIRO PESSOA JURIDICA	33903905 - SERVIÇOS TÉCNICOS PROFISSIONAIS	Serviços	236.000,00	Demanda Eventual	Até o Quarto Trimestre
SECRETARIA MUNICIPAL DE INFRAESTRUTURA						
2026 - 0020 - 0170	33903900 - SERVIÇOS TERCEIRO PESSOA JURIDICA	33903912 - LOCAÇÃO DE MÁQUINAS E EQUIPAMENTOS	Serviços	2.193.305,83	Prorrogação	Todo Exercício
SECRETARIA MUNICIPAL DE INFRAESTRUTURA						
2026 - 0020 - 0173	33903900 - SERVIÇOS TERCEIRO PESSOA JURIDICA	33903916 - REPARO E MANUTENÇÃO DE BENS IMÓVEIS	Serviços	259.600,00	Demanda Eventual	Todo Exercício



PREFEITURA MUNICIPAL DE CEDRO/CE

CONTROLE DA DESPESA COM ELEMENTO E SUB-ELEMENTO

Anexo III - Detalhamento por Categoria de Contratação

SECRETARIA MUNICIPAL DE INFRAESTRUTURA						
2026 - 0020 - 0178	33903900 - SERVIÇOS TERCEIRO PESSOA JURIDICA	33903924 - DECORAÇÃO	Serviços	17.700,00	Demanda Eventual	Todo Exercício
SECRETARIA MUNICIPAL DE INFRAESTRUTURA						
2026 - 0020 - 0175	33903900 - SERVIÇOS TERCEIRO PESSOA JURIDICA	33903943 - SERVIÇOS DE ENERGIA ELÉTRICA	Serviços	982.859,98	Continuo	Todo Exercício
SECRETARIA MUNICIPAL DE INFRAESTRUTURA						
2026 - 0020 - 0176	33903900 - SERVIÇOS TERCEIRO PESSOA JURIDICA	33903944 - SERVIÇOS DE ÁGUA E ESGOTO	Serviços	106.775,91	Continuo	Todo Exercício
SECRETARIA MUNICIPAL DE INFRAESTRUTURA						
2026 - 0020 - 0177	33903900 - SERVIÇOS TERCEIRO PESSOA JURIDICA	33903947 - CORREIOS E TELÉGRAFOS	Serviços	5.900,00	Demanda Eventual	Todo Exercício
SECRETARIA MUNICIPAL DE INFRAESTRUTURA						
2026 - 0020 - 0179	33903900 - SERVIÇOS TERCEIRO PESSOA JURIDICA	33903963 - SERVIÇOS GRÁFICOS, DE ENCADERNAÇÃO E DE EMOLDURAÇÃO	Serviços	17.700,00	Continuo	Todo Exercício
SECRETARIA MUNICIPAL DE INFRAESTRUTURA						
2026 - 0020 - 0038	33903000 - MATERIAL DE CONSUMO	33903099 - AFINS (OUTROS) MATERIAIS DE COSUMO	Consumo	50.000,00	Continuo	Todo Exercício
SECRETARIA MUNICIPAL DE INFRAESTRUTURA						
2026 - 0020 - 0039	33903300 - PASSAGENS E DESPESAS COM LOCOMOÇÃO	33903300 - PASSAGENS E DESPESAS COM LOCOM	Consumo	5.834,00	Demanda Eventual	Todo Exercício
SECRETARIA MUNICIPAL DE INFRAESTRUTURA						
2026 - 0020 - 0040	33903500 - SERVIÇOS DE CONSULTORIA	33903500 - SERVIÇOS DE CONSULTORIA	Serviços	24.292,00	Demanda Eventual	Até o Terceiro Trimestre
SECRETARIA MUNICIPAL DE INFRAESTRUTURA						
2026 - 0020 - 0041	33903600 - SERVIÇOS DE TERCEIRO PESSOA FISICA	33903699 - OUTROS SERVIÇOS PESSOA FISICA	Serviços	10.593,00	Continuo	Todo Exercício



PREFEITURA MUNICIPAL DE CEDRO/CE

CONTROLE DA DESPESA COM ELEMENTO E SUB-ELEMENTO

Anexo III - Detalhamento por Categoria de Contratação

SECRETARIA MUNICIPAL DE INFRAESTRUTURA						
2026 - 0020 - 0042	33903900 - SERVIÇOS DE TERCEIRO PESSOA JURIDICA	33903999 - OUTROS SERVIÇOS DE TERCEIROS PESSOA JURIDICA	Serviços	377.743,34	Continuo	Todo Exercício
SECRETARIA MUNICIPAL DE INFRAESTRUTURA						
2026 - 0020 - 0046	44906100 - AQUISIÇÃO DE IMÓVEIS	44906100 - AQUISIÇÃO DE IMÓVEIS	Permanente	49.703,00	Demanda Eventual	Todo Exercício
SECRETARIA MUNICIPAL DE INFRAESTRUTURA						
2026 - 0020 - 0045	44905200 - MATERIAL PERMANENTE	44905200 - EQUIPAMENTOS E MATERIAL PERMANENTE	Permanente	176.253,00	Demanda Eventual	Todo Exercício
SECRETARIA MUNICIPAL DE INFRAESTRUTURA						
2026 - 0020 - 0044	44905100 - OBRAS E INSTALAÇÕES	44905100 - OBRAS E INSTALAÇÕES	Obra	5.305.020,00	Conforme Projeto	Todo Exercício
SECRETARIA MUNICIPAL DE INFRAESTRUTURA						
2026 - 0020 - 0043	33904000 - SERVIÇOS DE TECNOLOGIA DA INFORMAÇÃO E	33904000 - SERVIÇOS DE TECNOLOGIA DA INFORMAÇÃO E COMUNICAÇÃO - PESSOA	Serviço de TIC	5.593,00	Continuo	Todo Exercício
SECRETARIA MUNICIPAL DE SEGURANÇA PÚBLICA						
2026 - 0013 - 0407	33903000 - MATERIAL DE CONSUMO	33903016 - MATERIAL DE EXPEDIENTE	Consumo	8.260,00	Demanda Eventual	Até o Quarto Trimestre
SECRETARIA MUNICIPAL DE SEGURANÇA PÚBLICA						
2026 - 0013 - 0410	33903900 - SERVIÇOS DE TERCEIRO PESSOA JURIDICA	33903905 - SERVIÇOS TÉCNICOS PROFISSIONAIS	Serviços	29.500,00	Demanda Eventual	Até o Quarto Trimestre
SECRETARIA MUNICIPAL DE SEGURANÇA PÚBLICA						
2026 - 0013 - 0408	33903900 - SERVIÇOS DE TERCEIRO PESSOA JURIDICA	33903926 - LOCAÇÃO DE VEÍCULOS AUTOMOTORES	Serviços	70.800,00	Demanda Eventual	Até o Primeiro Trimestre
SECRETARIA MUNICIPAL DE SEGURANÇA PÚBLICA						
2026 - 0013 - 0409	33903900 - SERVIÇOS DE TERCEIRO PESSOA JURIDICA	33903963 - SERVIÇOS GRÁFICOS, DE ENCADERNAÇÃO E DE EMOLDURAÇÃO	Serviços	17.700,00	Demanda Eventual	Até o Terceiro Trimestre



PREFEITURA MUNICIPAL DE CEDRO/CE

CONTROLE DA DESPESA COM ELEMENTO E SUB-ELEMENTO

Anexo III - Detalhamento por Categoria de Contratação

SECRETARIA MUNICIPAL DE SEGURANÇA PÚBLICA						
2026 - 0013 - 0334	33903600 - SERVIÇOS DE TERCEIRO PESSOA FISICA	33903615 - LOCAÇÃO DE IMÓVEIS	Serviços	30.680,00	Continuo	Todo Exercício
SECRETARIA MUNICIPAL DE SEGURANÇA PÚBLICA						
2026 - 0013 - 0207	33903000 - MATERIAL DE CONSUMO	33903001 - COMBUSTÍVEIS E LUBRIFICANTES AUTOMOTIVOS	Consumo	59.000,00	Prorrogação	Todo Exercício
SECRETARIA MUNICIPAL DE SEGURANÇA PÚBLICA						
2026 - 0013 - 0209	33903000 - MATERIAL DE CONSUMO	33903004 - GÁS E OUTROS MATERIAIS ENGARRA	Consumo	4.720,00	Nova	Até o Quarto Trimestre
SECRETARIA MUNICIPAL DE SEGURANÇA PÚBLICA						
2026 - 0013 - 0210	33903000 - MATERIAL DE CONSUMO	33903007 - GÊNEROS DE ALIMENTAÇÃO	Consumo	9.440,00	Demanda Eventual	Todo Exercício
SECRETARIA MUNICIPAL DE SEGURANÇA PÚBLICA						
2026 - 0013 - 0208	33903000 - MATERIAL DE CONSUMO	33903022 - MATERIAL DE LIMPEZA E PRODUÇÃO	Consumo	6.343,87	Prorrogação	Todo Exercício
SECRETARIA MUNICIPAL DE SEGURANÇA PÚBLICA						
2026 - 0013 - 0211	33903000 - MATERIAL DE CONSUMO	33903039 - MATERIAL PARA MANUTENÇÃO DE VEÍCULOS	Consumo	47.200,00	Continuo	Todo Exercício
SECRETARIA MUNICIPAL DE SEGURANÇA PÚBLICA						
2026 - 0013 - 0213	33903600 - SERVIÇOS DE TERCEIRO PESSOA FISICA	33903606 - SERVIÇOS TÉCNICOS PROFISSIONAIS	Serviços	14.160,00	Nova	Até o Segundo Trimestre
SECRETARIA MUNICIPAL DE SEGURANÇA PÚBLICA						
2026 - 0013 - 0214	33903900 - SERVIÇOS DE TERCEIRO PESSOA JURIDICA	33903916 - REPARO E MANUTENÇÃO DE BENS IMÓVEIS	Serviços	61.360,00	Demanda Eventual	Todo Exercício
SECRETARIA MUNICIPAL DE SEGURANÇA PÚBLICA						
2026 - 0013 - 0212	33903600 - SERVIÇOS DE TERCEIRO PESSOA FISICA	33903922 - EXPOSIÇÕES, CONGRESSOS, CONFERÊNCIAS E AFINS	Serviços	10.266,00	Nova	Até o Terceiro Trimestre



PREFEITURA MUNICIPAL DE CEDRO/CE

CONTROLE DA DESPESA COM ELEMENTO E SUB-ELEMENTO

Anexo III - Detalhamento por Categoria de Contratação

SECRETARIA MUNICIPAL DE SEGURANÇA PÚBLICA						
2026 - 0013 - 0215	33903900 - SERVIÇOS TERCEIRO PESSOA JURIDICA	33903943 - SERVIÇOS DE ENERGIA ELÉTRICA	Serviços	11.800,00	Continuo	Todo Exercício
SECRETARIA MUNICIPAL DE SEGURANÇA PÚBLICA						
2026 - 0013 - 0216	33903900 - SERVIÇOS TERCEIRO PESSOA JURIDICA	33903944 - SERVIÇOS DE ÁGUA E ESGOTO	Serviços	10.556,24	Continuo	Todo Exercício
SECRETARIA MUNICIPAL DE SEGURANÇA PÚBLICA						
2026 - 0013 - 0087	33903000 - MATERIAL DE CONSUMO	33903099 - AFINS (OUTROS) MATERIAIS DE CONSUMO	Consumo	66.807,13	Demanda Eventual	Todo Exercício
SECRETARIA MUNICIPAL DE SEGURANÇA PÚBLICA						
2026 - 0013 - 0088	33903300 - PASSAGENS E DESPESAS COM LOCOMOÇÃO	33903300 - PASSAGENS E DESPESAS COM LOCOM	Consumo	16.779,00	Demanda Eventual	Até o Quarto Trimestre
SECRETARIA MUNICIPAL DE SEGURANÇA PÚBLICA						
2026 - 0013 - 0089	33903500 - SERVIÇOS DE CONSULTORIA	33903500 - SERVIÇOS DE CONSULTORIA	Serviços	5.593,00	Demanda Eventual	Até o Segundo Trimestre
SECRETARIA MUNICIPAL DE SEGURANÇA PÚBLICA						
2026 - 0013 - 0090	33903600 - SERVIÇOS DE TERCEIRO PESSOA FISICA	33903699 - OUTROS SERVIÇOS PESSOA FISICA	Serviços	18.325,00	Demanda Eventual	Todo Exercício
SECRETARIA MUNICIPAL DE SEGURANÇA PÚBLICA						
2026 - 0013 - 0091	33903900 - SERVIÇOS TERCEIRO PESSOA JURIDICA	33903999 - OUTROS SERVIÇOS DE TERCEIROS PESSOA JURIDICA	Serviços	33.624,76	Demanda Eventual	Até o Quarto Trimestre
SECRETARIA MUNICIPAL DE SEGURANÇA PÚBLICA						
2026 - 0013 - 0093	44905200 - MATERIAL PERMANENTE	44905200 - EQUIPAMENTOS E MATERIAL PERMANENTE	Permanente	877.781,00	Demanda Eventual	Todo Exercício
SECRETARIA MUNICIPAL DE SEGURANÇA PÚBLICA						
2026 - 0013 - 0092	44905100 - OBRAS E INSTALAÇÕES	44905100 - OBRAS E INSTALAÇÕES	Obra	39.762,00	Conforme Projeto	Todo Exercício



PREFEITURA MUNICIPAL DE CEDRO/CE

CONTROLE DA DESPESA COM ELEMENTO E SUB-ELEMENTO

Anexo III - Detalhamento por Categoria de Contratação

SECRETARIA MUNICIPAL DE TURISMO						
2026 - 0010 - 0384	33903000 - MATERIAL DE CONSUMO	33903024 - MAT. P/ MANUT. DE BENS IMOVEIS	Consumo	20.000,00	Demanda Eventual	Até o Quarto Trimestre
SECRETARIA MUNICIPAL DE TURISMO						
2026 - 0010 - 0385	33903600 - SERVIÇOS DE TERCEIRO PESSOA FISICA	33903606 - SERVIÇOS TÉCNICOS PROFISSIONAIS	Serviços	34.009,00	Demanda Eventual	Até o Quarto Trimestre
SECRETARIA MUNICIPAL DE TURISMO						
2026 - 0010 - 0380	33903000 - MATERIAL DE CONSUMO	33903007 - GÊNEROS DE ALIMENTAÇÃO	Consumo	9.440,00	Demanda Eventual	Até o Quarto Trimestre
SECRETARIA MUNICIPAL DE TURISMO						
2026 - 0010 - 0381	33903000 - MATERIAL DE CONSUMO	33903016 - MATERIAL DE EXPEDIENTE	Consumo	7.080,00	Demanda Eventual	Até o Quarto Trimestre
SECRETARIA MUNICIPAL DE TURISMO						
2026 - 0010 - 0382	33903000 - MATERIAL DE CONSUMO	33903022 - MATERIAL DE LIMPEZA E PRODUÇÃO	Consumo	17.700,00	Demanda Eventual	Até o Quarto Trimestre
SECRETARIA MUNICIPAL DE TURISMO						
2026 - 0010 - 0383	33903000 - MATERIAL DE CONSUMO	33903025 - MAT.P/ MANUT. DE BENS MOVEIS	Consumo	11.800,00	Demanda Eventual	Até o Quarto Trimestre
SECRETARIA MUNICIPAL DE TURISMO						
2026 - 0010 - 0386	33903900 - SERVIÇOS DE TERCEIRO PESSOA JURIDICA	33903923 - FESTIVIDADES E HOMENAGENS	Serviços	1.309.800,00	Continuo	Até o Quarto Trimestre
SECRETARIA MUNICIPAL DE TURISMO						
2026 - 0010 - 0387	33903900 - SERVIÇOS DE TERCEIRO PESSOA JURIDICA	33903959 - ÁUDIO, VÍDEO E FOTO	Serviços	29.500,00	Demanda Eventual	Até o Quarto Trimestre
SECRETARIA MUNICIPAL DE TURISMO						
2026 - 0010 - 0388	33903900 - SERVIÇOS DE TERCEIRO PESSOA JURIDICA	33903963 - SERVIÇOS GRÁFICOS, DE ENCADERNAÇÃO E DE EMOLDURAÇÃO	Serviços	17.700,00	Demanda Eventual	Até o Quarto Trimestre



PREFEITURA MUNICIPAL DE CEDRO/CE

CONTROLE DA DESPESA COM ELEMENTO E SUB-ELEMENTO

Anexo III - Detalhamento por Categoria de Contratação

SECRETARIA MUNICIPAL DE TURISMO						
2026 - 0010 - 0197	33903900 - SERVIÇOS DE TERCEIRO PESSOA JURIDICA	33903968 - CONSERVAÇÃO E REBENEFICIAMENTO DE MERCADORIAS	Serviços	18.710,55	Nova	Todo Exercício
SECRETARIA MUNICIPAL DE TURISMO						
2026 - 0010 - 0067	33903000 - MATERIAL DE CONSUMO	33903099 - AFINS (OUTROS) MATERIAIS DE CONSUMO	Consumo	89.466,00	Demanda Eventual	Todo Exercício
SECRETARIA MUNICIPAL DE TURISMO						
2026 - 0010 - 0068	33903300 - PASSAGENS E DESPESAS COM LOCOMOÇÃO	33903300 - PASSAGENS E DESPESAS COM LOCOM	Consumo	6.046,00	Demanda Eventual	Até o Quarto Trimestre
SECRETARIA MUNICIPAL DE TURISMO						
2026 - 0010 - 0069	33903600 - SERVIÇOS DE TERCEIRO PESSOA FISICA	33903699 - OUTROS SERVIÇOS PESSOA FISICA	Serviços	20.000,00	Demanda Eventual	Todo Exercício
SECRETARIA MUNICIPAL DE TURISMO						
2026 - 0010 - 0070	33903900 - SERVIÇOS DE TERCEIRO PESSOA JURIDICA	33903999 - OUTROS SERVIÇOS DE TERCEIROS PESSOA JURIDICA	Serviços	242.152,45	Continuo	Todo Exercício
SECRETARIA MUNICIPAL DE TURISMO						
2026 - 0010 - 0072	44905200 - MATERIAL PERMANENTE	44905200 - EQUIPAMENTOS E MATERIAL PERMANENTE	Permanente	46.685,00	Demanda Eventual	Todo Exercício
SECRETARIA MUNICIPAL DE TURISMO						
2026 - 0010 - 0071	44905100 - OBRAS E INSTALAÇÕES	44905100 - OBRAS E INSTALAÇÕES	Obra	267.834,00	Conforme Projeto	Todo Exercício
Quant.	428	TOTAL R\$				65.656.018,88

**PREFEITURA MUNICIPAL DE CEDRO/FUNDO GERAL
FUNDO GERAL**



**PLANO DE CONTRATAÇÃO ANUAL
EXERCÍCIO -**

Anexo IV - Resumo do Plano

FUNDO GERAL

CONTROLE DA DESPESA COM ELEMENTO E SUB-ELEMENTO

Resumo do Plano de Contratação

Entidade	FUNDO GERAL
-----------------	-------------

Tipo de Item	Valor total Estimado (R\$)	%
Consumo (1)	1.421.536,00	8,54
Permanente (2)	1.989.487,00	11,96
Materias (3) = (1+2)	3.411.023,00	20,50
Não Continuada (4)	950.736,55	5,71
Continuada (5)	6.732.186,12	40,46
Prazo Determinado (6)	2.405.375,33	14,45
Serviços (7) = (4+5+6)	10.088.298,00	60,62
Obra (8)	2.903.565,76	17,45
Serviço de Engenharia (9)	0,00	0,00
Serviço de TIC (10)	237.915,00	1,43
Sub-Total	16.640.801,76	100

Entidade	FUNDO MUNICIPAL DE EDUCAÇÃO
-----------------	-----------------------------

Tipo de Item	Valor total Estimado (R\$)	%
Consumo (1)	4.346.976,71	29,20
Permanente (2)	1.861.265,84	12,50
Materias (3) = (1+2)	6.208.242,55	41,70
Não Continuada (4)	555.190,00	3,73
Continuada (5)	4.230.444,38	28,42
Prazo Determinado (6)	1.541.308,69	10,35
Serviços (7) = (4+5+6)	6.326.943,07	42,50
Obra (8)	2.317.081,08	15,56
Serviço de Engenharia (9)	0,00	0,00
Serviço de TIC (10)	35.341,00	0,24
Sub-Total	14.887.607,70	100

Entidade	FUNDO MUNICIPAL DE SAÚDE
-----------------	--------------------------

Tipo de Item	Valor total Estimado (R\$)	%
Consumo (1)	4.037.350,00	22,36
Permanente (2)	2.024.661,80	11,21
Materias (3) = (1+2)	6.062.011,80	33,58
Não Continuada (4)	41.300,00	0,23
Continuada (5)	9.861.497,37	54,62
Prazo Determinado (6)	1.280.407,13	7,09
Serviços (7) = (4+5+6)	11.183.204,50	61,95
Obra (8)	783.274,00	4,34
Serviço de Engenharia (9)	0,00	0,00
Serviço de TIC (10)	24.738,70	0,14
Sub-Total	18.053.229,00	100

FUNDO MUNICIPAL DE ASSISTENCIA SOCIAL

CONTROLE DA DESPESA COM ELEMENTO E SUB-ELEMENTO

Resumo do Plano de Contratação

Entidade	FUNDO MUNICIPAL DE ASSISTENCIA SOCIAL
-----------------	---------------------------------------

Tipo de Item	Valor total Estimado (R\$)	%
Consumo (1)	755.926,00	42,52
Permanente (2)	216.416,42	12,17
Materias (3) = (1+2)	972.342,42	54,70
Não Continuada (4)	8.000,00	0,45
Continuada (5)	517.426,24	29,11
Prazo Determinado (6)	242.983,76	13,67
Serviços (7) = (4+5+6)	768.410,00	43,22
Obra (8)	37.000,00	2,08
Serviço de Engenharia (9)	0,00	0,00
Serviço de TIC (10)	0,00	0,00
Sub-Total	1.777.752,42	100

Entidade	SECRETARIA MUN DE ASSISTENCIA SOCIAL E DA MULHER
-----------------	--

Tipo de Item	Valor total Estimado (R\$)	%
Consumo (1)	292.828,00	14,65
Permanente (2)	118.781,00	5,94
Materias (3) = (1+2)	411.609,00	20,60
Não Continuada (4)	64.834,00	3,24
Continuada (5)	638.200,00	31,93
Prazo Determinado (6)	443.016,00	22,17
Serviços (7) = (4+5+6)	1.146.050,00	57,35
Obra (8)	399.114,00	19,97
Serviço de Engenharia (9)	0,00	0,00
Serviço de TIC (10)	41.720,00	2,09
Sub-Total	1.998.493,00	100

Entidade	FUNDO MUN DOS DIREITOS DA CRIANÇA E DO ADOLESCENTE
-----------------	--

Tipo de Item	Valor total Estimado (R\$)	%
Consumo (1)	80.000,00	48,18
Permanente (2)	30.000,00	18,07
Materias (3) = (1+2)	110.000,00	66,25
Não Continuada (4)	0,00	0,00
Continuada (5)	50.000,00	30,11
Prazo Determinado (6)	6.046,00	3,64
Serviços (7) = (4+5+6)	56.046,00	33,75
Obra (8)	0,00	0,00
Serviço de Engenharia (9)	0,00	0,00
Serviço de TIC (10)	0,00	0,00
Sub-Total	166.046,00	100

SECRETARIA MUNICIPAL DE INFRA ESTRUTURA

CONTROLE DA DESPESA COM ELEMENTO E SUB-ELEMENTO

Resumo do Plano de Contratação

Entidade	SECRETARIA MUNICIPAL DE INFRA ESTRUTURA
-----------------	---

Tipo de Item	Valor total Estimado (R\$)	%
Consumo (1)	2.019.117,00	16,64
Permanente (2)	225.956,00	1,86
Materias (3) = (1+2)	2.245.073,00	18,51
Não Continuada (4)	35.400,00	0,29
Continuada (5)	1.515.672,23	12,49
Prazo Determinado (6)	3.025.330,77	24,94
Serviços (7) = (4+5+6)	4.576.403,00	37,72
Obra (8)	5.305.020,00	43,73
Serviço de Engenharia (9)	0,00	0,00
Serviço de TIC (10)	5.593,00	0,05
Sub-Total	12.132.089,00	100

Total X Materiais

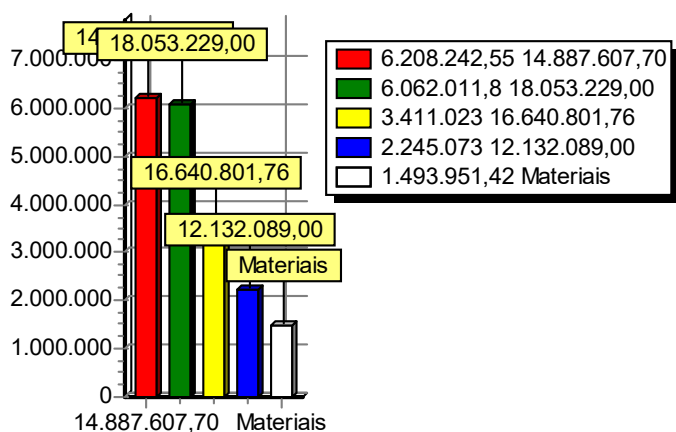

Total X Serviços

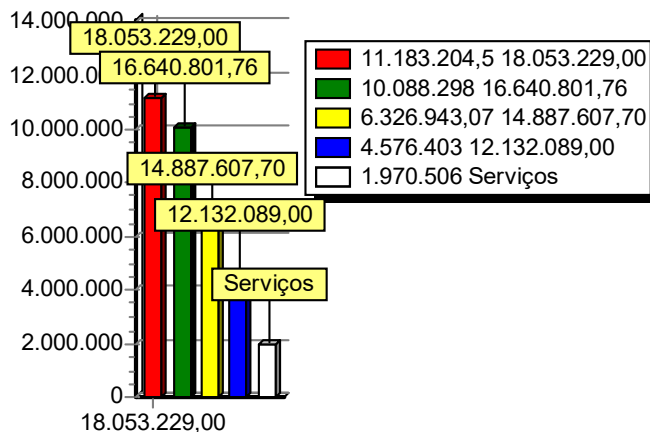

Total X Obra

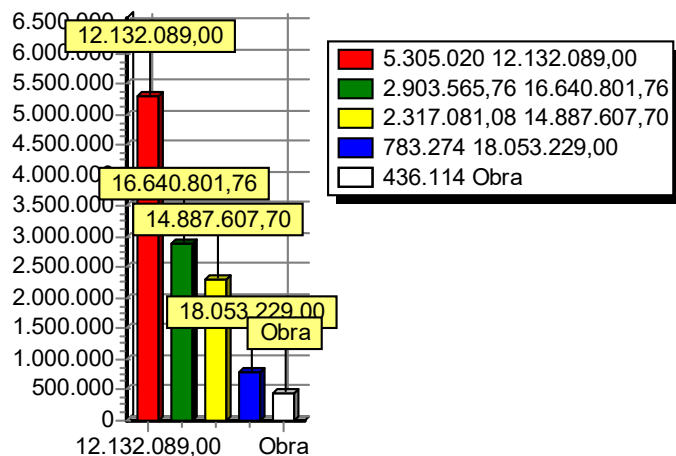

Total X Serviço de TIC

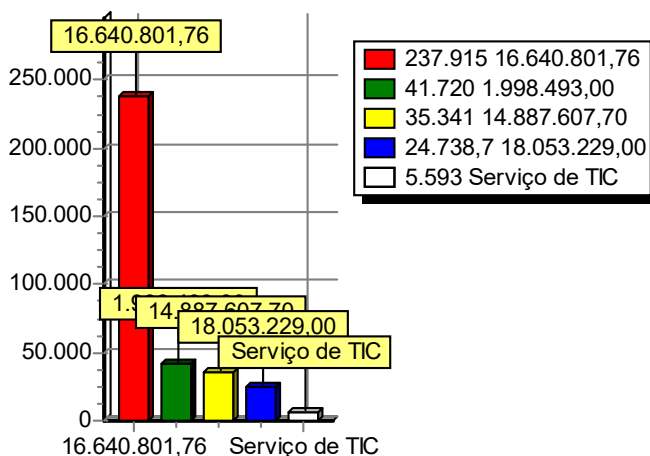

FUNDO MUNICIPAL DE EDUCAÇÃO
CONTROLE DA DESPESA COM ELEMENTO E SUB-ELEMENTO
Resumo do Plano de Contratação

Total X Materiais

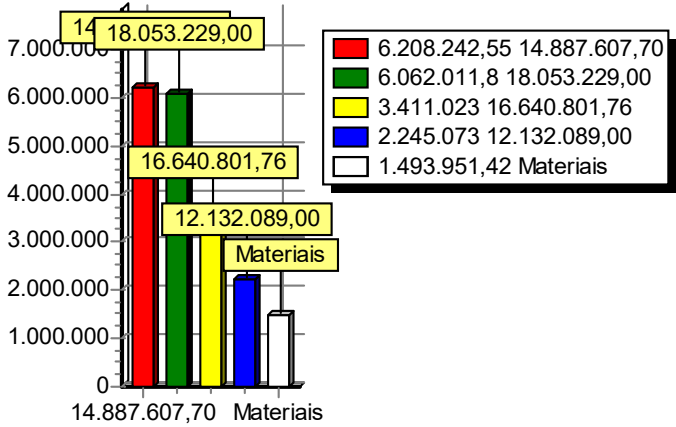

Total X Serviços

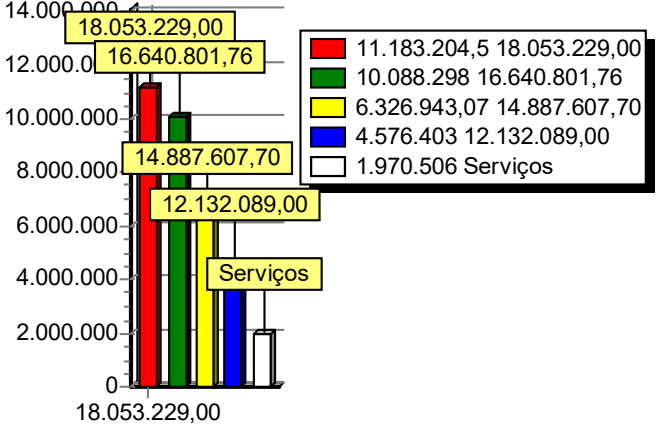

Total X Obra

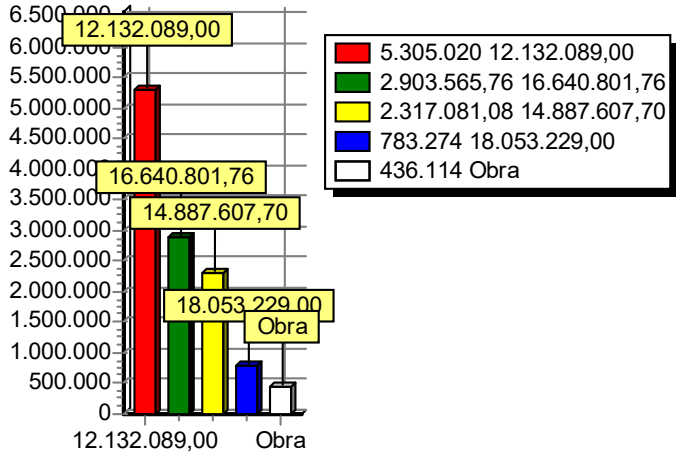

Total X Serviço de TIC

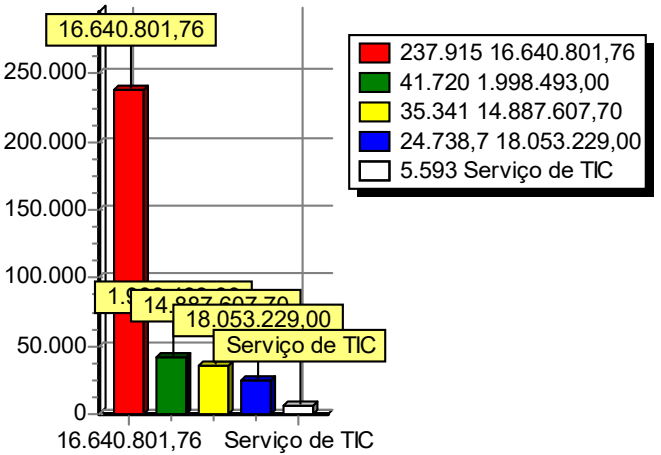

FUNDO MUNICIPAL DE SAÚDE
CONTROLE DA DESPESA COM ELEMENTO E SUB-ELEMENTO
Resumo do Plano de Contratação

Total X Materiais

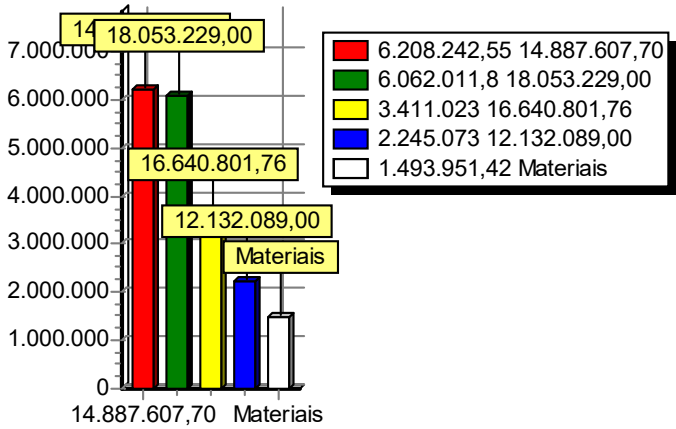

Total X Serviços

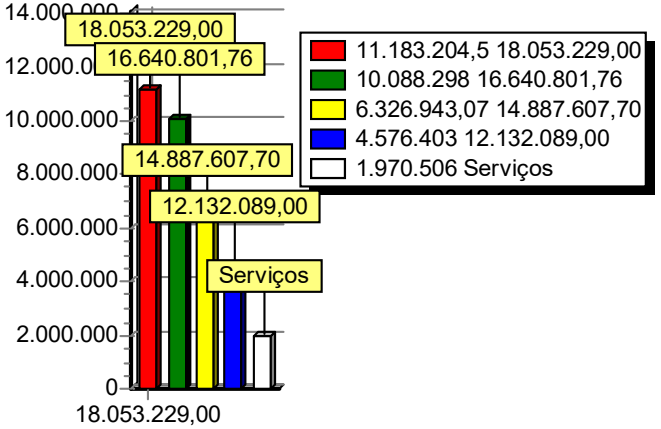

Total X Obra

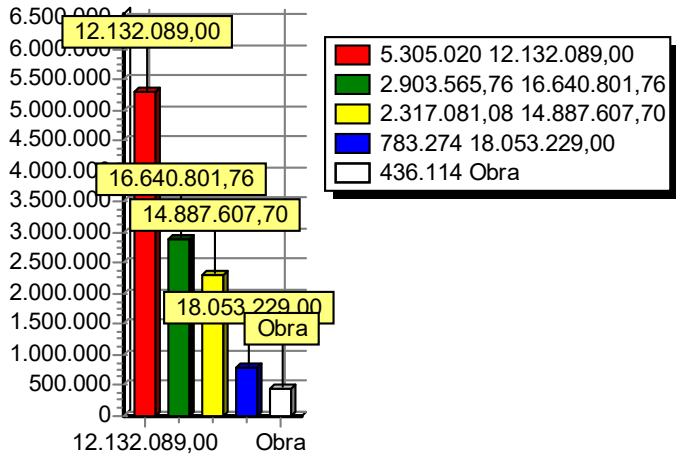

Total X Serviço de TIC

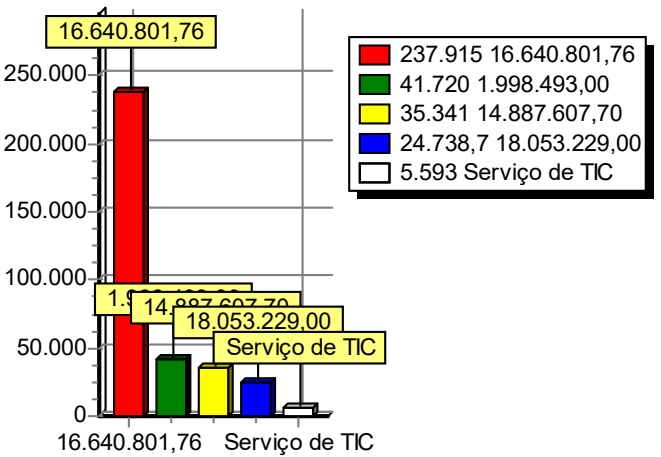

FUNDO MUNICIPAL DE ASSISTENCIA SOCIAL
CONTROLE DA DESPESA COM ELEMENTO E SUB-ELEMENTO
Resumo do Plano de Contratação

Total X Materiais

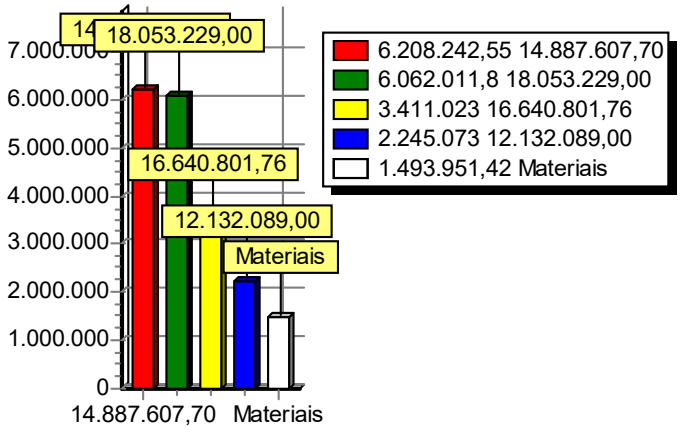

Total X Serviços

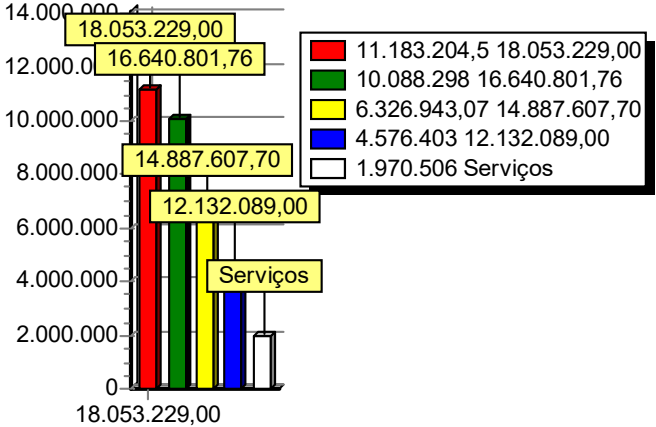

Total X Obra

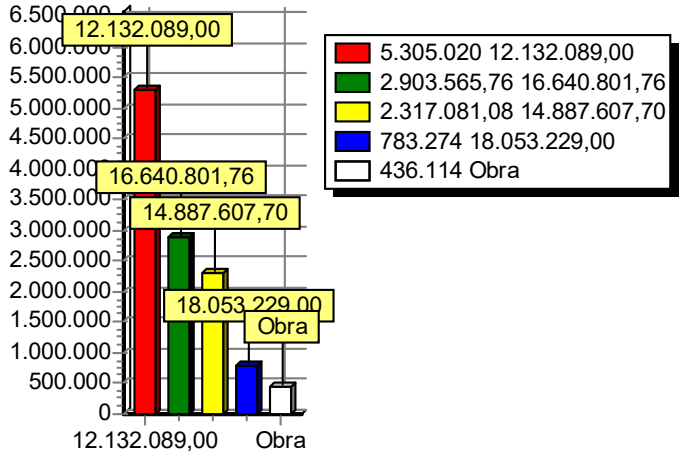

Total X Serviço de TIC

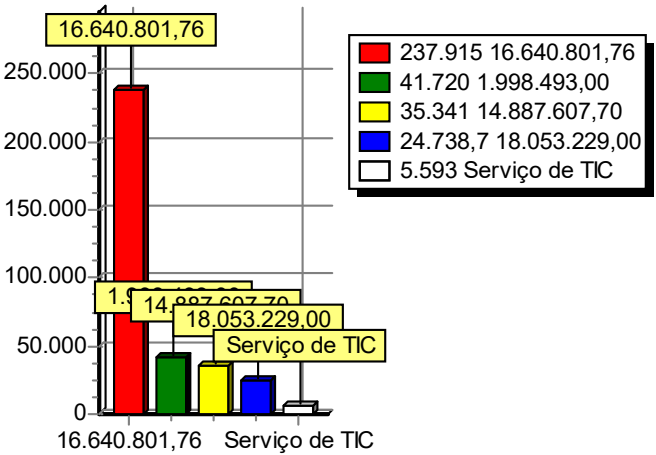

SECRETARIA MUN DE ASSISTENCIA SOCIAL E DA MULHER
CONTROLE DA DESPESA COM ELEMENTO E SUB-ELEMENTO

Resumo do Plano de Contratação

Total X Materiais

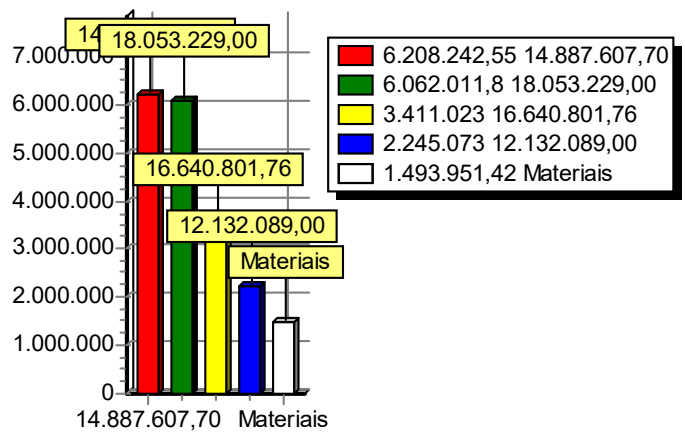

Total X Serviços

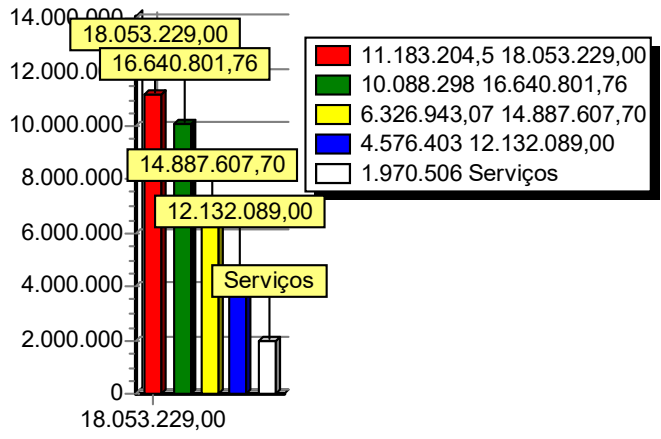

Total X Obra

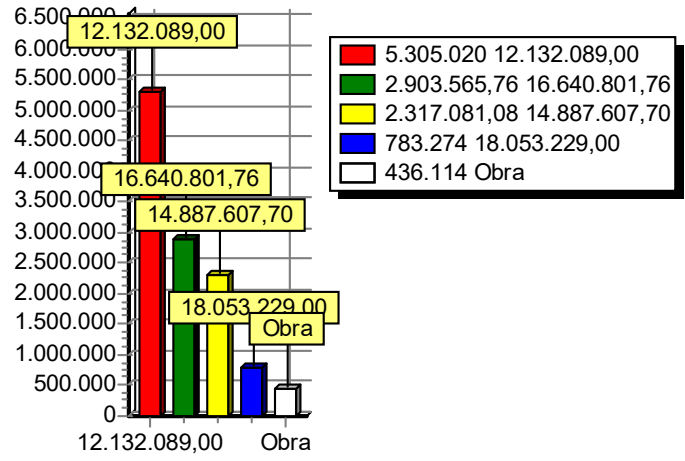

Total X Serviço de TIC

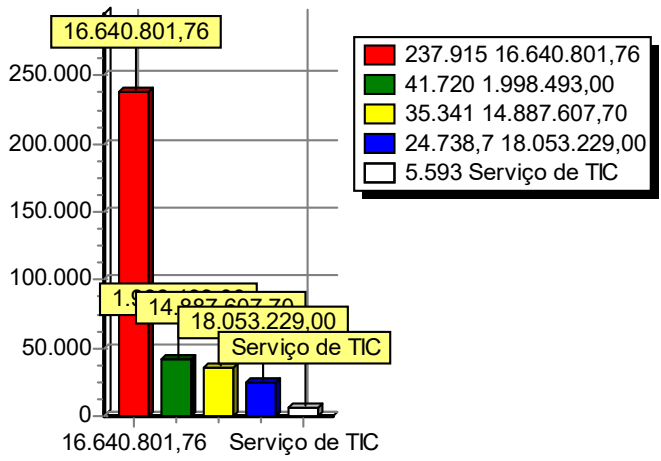

FUNDO MUN DOS DIREITOS DA CRIANÇA E DO ADOLESCENTE
CONTROLE DA DESPESA COM ELEMENTO E SUB-ELEMENTO

Resumo do Plano de Contratação

Total X Materiais

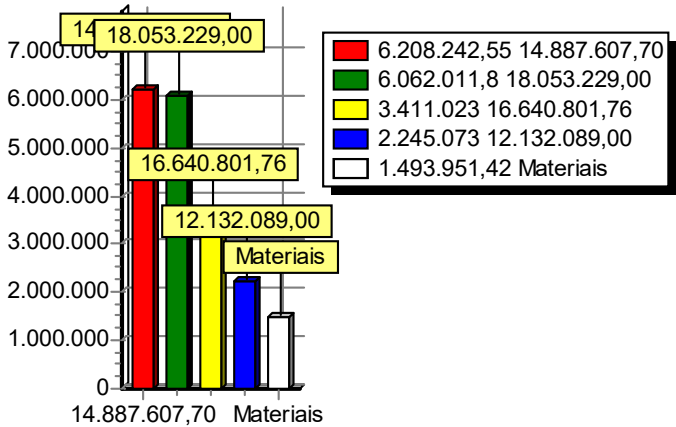

Total X Serviços

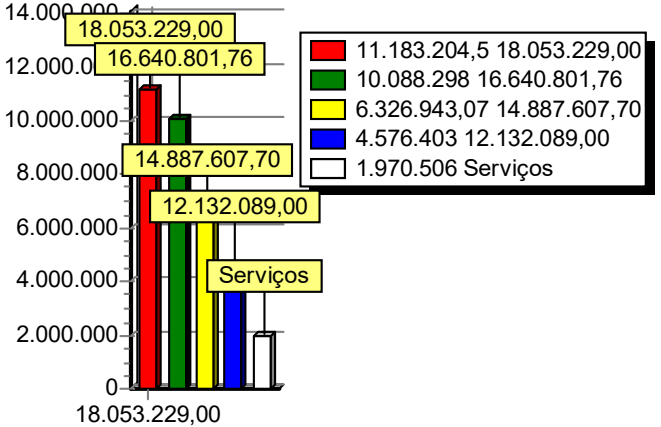

Total X Obra

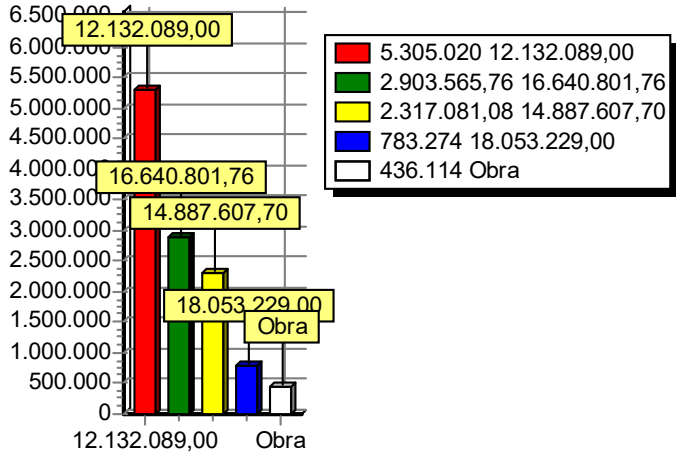

Total X Serviço de TIC

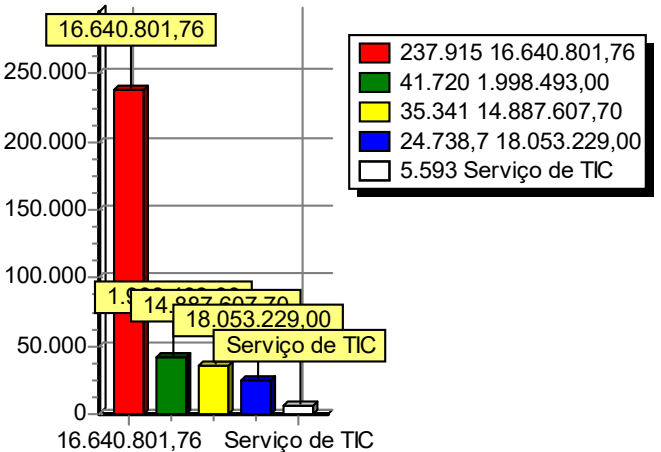

SECRETARIA MUNICIPAL DE INFRA ESTRUTURA

CONTROLE DA DESPESA COM ELEMENTO E SUB-ELEMENTO

Resumo do Plano de Contratação

Total X Materiais

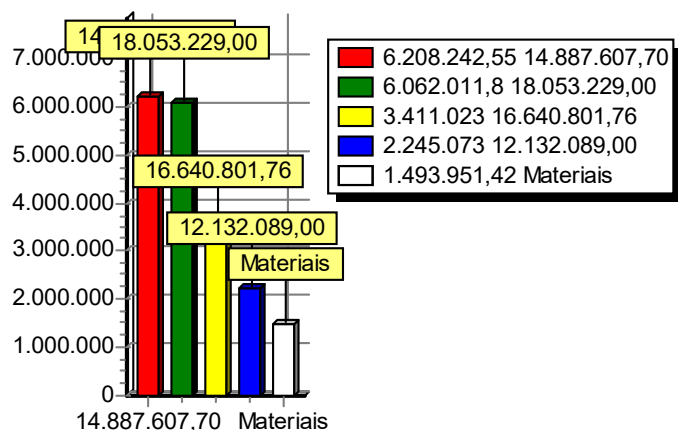

Total X Serviços

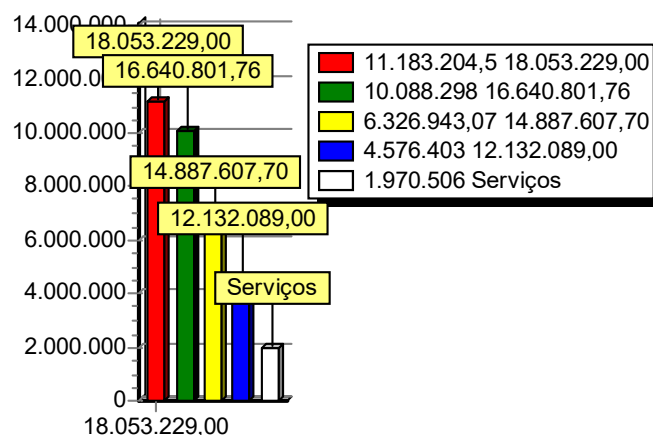

Total X Obra

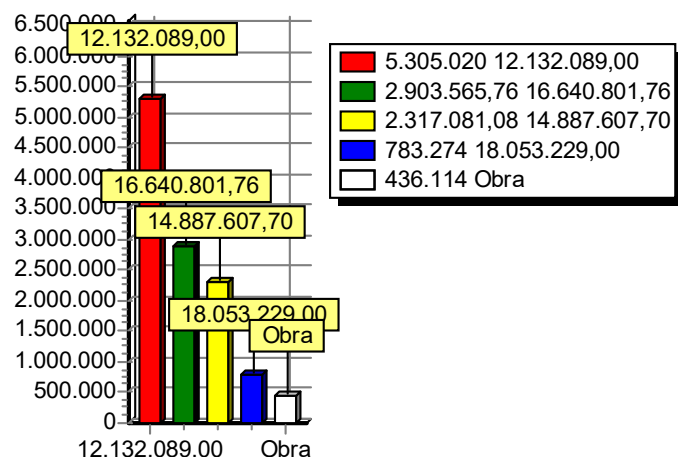

Total X Serviço de TIC

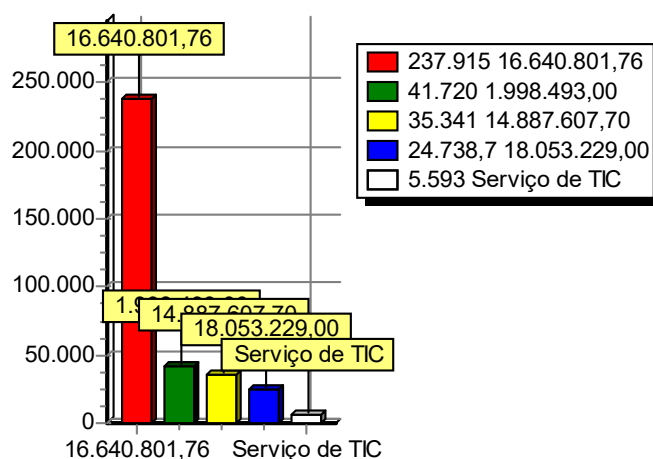

CEDRO



**PLANO DE CONTRATAÇÃO ANUAL
EXERCICIO - 2026**

**ANEXO V - DETALHAMENTO DE PROCESSO E MODALIDADE POR
CLASSIFICAÇÃO E OBJETO**

CEDRO
PCA EXERCICIO - ANUAL - 2026

ANEXO V - DETALHAMENTO DE PROCESSO E MODALIDADE POR CLASSIFICAÇÃO E OBJETO

Entidade		PREFEITURA MUNICIPAL DE CEDRO/FMAS - FUNDO MUNICIPAL DE ASSISTENCIA SOCIAL						
ID	Nº do Processo	Modalidade	Classificação	Valor Estimado (1)	Valor Aditivo ou Realinhamento (2)	Valor Total (1+2)	Data: Homologação/ Novo Contrato	Andamento do Processo
0001	0901.01/2025	DISPENSA	Serviços	21.600,00		21.600,00	09/01/2025	Prorrogação
OBJETIVO: CONTRATAÇÃO DE PESSOA FÍSICA OU JURÍDICA PARA PRESTAR OS SERVIÇOS DE MTOTBOY, JUNTO A SECRETARIA DE ASSISTENCIA SOACIAL DO MUNICÍPIO DE CEDRO-CE.								
Entidade		PREFEITURA MUNICIPAL DE CEDRO/FMAS - FUNDO MUNICIPAL DE ASSISTENCIA SOCIAL						
ID	Nº do Processo	Modalidade	Classificação	Valor Estimado (1)	Valor Aditivo ou Realinhamento (2)	Valor Total (1+2)	Data: Homologação/ Novo Contrato	Andamento do Processo
0002	2001.01/2025	DISPENSA	Serviços	18.240,00		18.240,00	20/01/2025	Prorrogação
OBJETIVO: CONTRATAÇÃO DE PESSOA FÍSICA OU JURÍDICA PARA PRESTAR OS SERVIÇOS DE CUIDADOS ESPECIAIS A UM ANDARILHO ACOMETIDO POR UM ACIDENTE VASCULAR CELEBRAL - AVC, JUNTO A SECRETARIA DE TRABALHO E ASSISTENCIA SOACIAL DO MUNICÍPIO DE CEDRO.								
Entidade		PREFEITURA MUNICIPAL DE CEDRO/FMAS - FUNDO MUNICIPAL DE ASSISTENCIA SOCIAL						
ID	Nº do Processo	Modalidade	Classificação	Valor Estimado (1)	Valor Aditivo ou Realinhamento (2)	Valor Total (1+2)	Data: Homologação/ Novo Contrato	Andamento do Processo
0003	2301.01/2025	PREGÃO	Serviços	90.960,00		90.960,00	23/01/2025	Prorrogação
OBJETIVO: CONTRATAÇÃO DOS SERVIÇOS DE LOCAÇÃO DE VEÍCULOS ÔNIBUS, MICRÔNIBUS E VAN, COM MOTORISTAS DESTINADOS AS ATIVIDADES DA SECRETARIA MUNICIPAL DE ASSISTÊNCIA SOCIAL DE CEDROCE.								

CEDRO
PCA EXERCICIO - ANUAL - 2026

ANEXO V - DETALHAMENTO DE PROCESSO E MODALIDADE POR CLASSIFICAÇÃO E OBJETO

Entidade		PREFEITURA MUNICIPAL DE CEDRO/FMAS - FUNDO MUNICIPAL DE ASSISTENCIA SOCIAL						
ID	Nº do Processo	Modalidade	Classificação	Valor Estimado (1)	Valor Aditivo ou Realinhamento (2)	Valor Total (1+2)	Data: Homologação/ Novo Contrato	Andamento do Processo
0004	3001.01/2025	OUTRAS INEXIGIBILIDADE	Serviços	288.000,00		288.000,00	30/01/2025	Prorrogação
OBJETIVO: PRESTAÇÃO DOS SERVIÇOS JURÍDICOS ENVOLVENDO ASSESSORIA, CONSULTORIA, AJUIZAMENTO DE AÇÕES, REALIZAÇÃO DE DEFESAS E DEMAIS ATOS DE REPRESENTAÇÃO NAS SEARAS ADMINISTRATIVAS E JUDICIAL, COM FOCO NOS TRIBUNAIS DE SEGUNDA INSTÂNCIA TRIBUNAIS DE JUSTIÇA, TRIB								
Entidade		PREFEITURA MUNICIPAL DE CEDRO/FMAS - FUNDO MUNICIPAL DE ASSISTENCIA SOCIAL						
ID	Nº do Processo	Modalidade	Classificação	Valor Estimado (1)	Valor Aditivo ou Realinhamento (2)	Valor Total (1+2)	Data: Homologação/ Novo Contrato	Andamento do Processo
0005	2402.01/2025	PREGÃO	Serviços	209.064,00		209.064,00	24/02/2025	Prorrogação
OBJETIVO: CONTRATAÇÃO DOS SERVIÇOS DE LOCAÇÃO DE VEICULOS COM MOTORISTA DESTINADOS AS ATIVIDADES DOS PROGRAMAS ASSISTENCIAIS DO MUNICIPIO DE CEDROCE, JU TO COM A SECRETARIA DE ASSISTENCIA SOCIAL E DA MULHER.								
Entidade		PREFEITURA MUNICIPAL DE CEDRO/FMAS - FUNDO MUNICIPAL DE ASSISTENCIA SOCIAL						
ID	Nº do Processo	Modalidade	Classificação	Valor Estimado (1)	Valor Aditivo ou Realinhamento (2)	Valor Total (1+2)	Data: Homologação/ Novo Contrato	Andamento do Processo
0006	0303.01/2025	DISPENSA	Serviços	48.000,00		48.000,00	03/03/2025	Prorrogação
OBJETIVO: CONTRATAÇÃO DE PESSOA JURIDICA PARA PRESTAR OS SERVIÇOS DE LOCAÇÃO DE IMPRESSORAS, COM MANUNTENÇÃO PREVENTIVA E CORRETIVA IN-LOCO, VISANDO ATENDER AS NECESSIDADES DA SECRETARIA DE ASSISTÊNCIA SOCIAL E DA MULHER DO MUNICIPIO DE CEDRO-CE.								

CEDRO
PCA EXERCICIO - ANUAL - 2026

ANEXO V - DETALHAMENTO DE PROCESSO E MODALIDADE POR CLASSIFICAÇÃO E OBJETO

Entidade		PREFEITURA MUNICIPAL DE CEDRO/FMAS - FUNDO MUNICIPAL DE ASSISTENCIA SOCIAL						
ID	Nº do Processo	Modalidade	Classificação	Valor Estimado (1)	Valor Aditivo ou Realinhamento (2)	Valor Total (1+2)	Data: Homologação/ Novo Contrato	Andamento do Processo
0007	1703.01,2025	DISPENSA	Serviços	12.100,00		12.100,00	17/03/2025	Prorrogação
OBJETIVO: CONTRATAÇÃO DE PESSOA JURÍDICA PARA PRESTAR OS SERVIÇO DE DIGITALIZAÇÃO DOS DOCUMENTOS COMPROBATÓRIOS DE DESPESAS, CONTRATOS E LICITAÇÕES DA SECRETRIA DE ASSISTÊNCIA SOCIAL E DA MULHER DO MUNICIPIO DE CEDRO-CE.								

Entidade		PREFEITURA MUNICIPAL DE CEDRO/FMAS - FUNDO MUNICIPAL DE ASSISTENCIA SOCIAL						
ID	Nº do Processo	Modalidade	Classificação	Valor Estimado (1)	Valor Aditivo ou Realinhamento (2)	Valor Total (1+2)	Data: Homologação/ Novo Contrato	Andamento do Processo
0008	1803.01/2025	DISPENSA	Serviços	44.000,00		44.000,00	18/03/2025	Prorrogação
OBJETIVO: CONTRATAÇÃO DE PESSOA JURÍDICA PARA PRESTAR OS SERVIÇO DE REVISÃO DOS LANÇAMENTOS NA PLATAFORMA DO BBAGIL PARA ATUALIZAÇÃO DO EXERCÍCIO DE 2025, JUNTO AS CONTAS DE PROGRAMA VINCULADO A SECRETARIA DE ASSISTÊNCIA SOCIAL E DA MULHER DO MUNICIPIO DE CEDRO-CE								

Entidade		PREFEITURA MUNICIPAL DE CEDRO/FMAS - FUNDO MUNICIPAL DE ASSISTENCIA SOCIAL						
ID	Nº do Processo	Modalidade	Classificação	Valor Estimado (1)	Valor Aditivo ou Realinhamento (2)	Valor Total (1+2)	Data: Homologação/ Novo Contrato	Andamento do Processo
0009	2403.01/2025	DISPENSA	Serviços	47.435,20		47.435,20	24/03/2025	Prorrogação
OBJETIVO: CONTRATAÇÃO DE PESSOA JURÍDICA COM NOTÓRIA ESPECIALIDADE PARA PRESTAÇÃO DOS SERVIÇOS TÉCNICOS PROFISSIONAIS NA IMPLANTAÇÃO DO PROGRAMA DE INTELIGÊNCIA SOCIOASSISTENCIAL COM LINCENÇA DE USO DA PLATAFORMA DE INTELIGÊNCIA E ACOMPANHAMENTO PERMANENTE DA GES								

CEDRO

PCA EXERCICIO - ANUAL - 2026

ANEXO V - DETALHAMENTO DE PROCESSO E MODALIDADE POR CLASSIFICAÇÃO E OBJETO

Entidade								
PREFEITURA MUNICIPAL DE CEDRO/FMAS - FUNDO MUNICIPAL DE ASSISTENCIA SOCIAL								
ID	Nº do Processo	Modalidade	Classificação	Valor Estimado (1)	Valor Aditivo ou Realinhamento (2)	Valor Total (1+2)	Data: Homologação/ Novo Contrato	Andamento do Processo
0010	1404.01/2025	PREGÃO	Consumo	213.134,70		213.134,70	14/04/2025	Só para este Exercício
OBJETIVO: CONTRATAÇÃO DE PESSOA JURIDICA PARA PRESTAÇÃO DOS SERVIÇOS DE CONFEÇÃO DE CAMISAS E BONS PARA ATENDER DIVERSAS SECRETARIAS DO MUNICIPIO DE CEDRO-CE.								

Entidade								
PREFEITURA MUNICIPAL DE CEDRO/FUNDO GERAL - FUNDO GERAL								
ID	Nº do Processo	Modalidade	Classificação	Valor Estimado (1)	Valor Aditivo ou Realinhamento (2)	Valor Total (1+2)	Data: Homologação/ Novo Contrato	Andamento do Processo
0011	2705.01.2025	PREGÃO	Serviços	928.357,71		928.357,71	27/05/2025	Prorrogação
OBJETIVO: CONTRATAÇÃO DE PESSOA JURIDICA PARA PRESTAÇÃO DOS SERVIÇOS DE XEROX, IMPRESSÕES, ENCADERNAÇÕES E CONFEÇÃO DE MATERIAIS GRÁFICOS PARA ATENDER DIVERSAS SECRETARIAS DO MUNICIPIO DE CEDRO-CE.								

Entidade								
PREFEITURA MUNICIPAL DE CEDRO/FMAS - FUNDO MUNICIPAL DE ASSISTENCIA SOCIAL								
ID	Nº do Processo	Modalidade	Classificação	Valor Estimado (1)	Valor Aditivo ou Realinhamento (2)	Valor Total (1+2)	Data: Homologação/ Novo Contrato	Andamento do Processo
0012	0906.01/2025	DISPENSA	Consumo	28.234,30		28.234,30	09/06/2025	Só para este Exercício
OBJETIVO: FORNECIMENTO DE MATERIAL DE COPA E COZINHA PARA ATENDER AS NECESSIDADES DA SECRETARIA DE ASSITENCIA SOCIAL E DA MULHER DO MUNICPIO DE CEDRO-CE								

CEDRO

PCA EXERCICIO - ANUAL - 2026

ANEXO V - DETALHAMENTO DE PROCESSO E MODALIDADE POR CLASSIFICAÇÃO E OBJETO

Entidade		PREFEITURA MUNICIPAL DE CEDRO/FMAS - FUNDO MUNICIPAL DE ASSISTENCIA SOCIAL						
ID	Nº do Processo	Modalidade	Classificação	Valor Estimado (1)	Valor Aditivo ou Realinhamento (2)	Valor Total (1+2)	Data: Homologação/ Novo Contrato	Andamento do Processo
0013	2407.01/2025	DISPENSA	Serviços	48.000,00		48.000,00	24/07/2025	Prorrogação
OBJETIVO: CONTRATAÇÃO DE PESSOA JURIDICA PARA PRESTAR OS SERVIÇOS DE ASSESSORIA TECNICA ESPECIALIZADA EM MONITORAMENTO, AVALIAÇÃO E FORTALECIEMNT DO DESENVOLVIMENTO INTEGRAL DA PRIMEIRA, COM O OBJETO DE APOIAR O PLANEJAMENTO DE AÇÕES VOLTADAS Á PROMOÇÃO DO DESENV								
Entidade		PREFEITURA MUNICIPAL DE CEDRO/FMAS - FUNDO MUNICIPAL DE ASSISTENCIA SOCIAL						
ID	Nº do Processo	Modalidade	Classificação	Valor Estimado (1)	Valor Aditivo ou Realinhamento (2)	Valor Total (1+2)	Data: Homologação/ Novo Contrato	Andamento do Processo
0014	1508.01/2025	PREGÃO	Consumo	78.361,19		78.361,19	15/08/2025	Só para este Exercício
OBJETIVO: AQUISIÇÃO DE MATERIAIS PERMANENTES, ESPORTIVOS E BRINQUEDOS DESTINADOS AS ATIVIDADES DOS GRUPOS DE CONVIVENCIA E FORTALECIMENTO DE VINCULO, JUNTO A SECRETARIA DE ASSISTÊNCIA SOCIAL E DA MULHER DO MUNICIPIO DE CEDRO-CE.								
Entidade		PREFEITURA MUNICIPAL DE CEDRO/FMAS - FUNDO MUNICIPAL DE ASSISTENCIA SOCIAL						
ID	Nº do Processo	Modalidade	Classificação	Valor Estimado (1)	Valor Aditivo ou Realinhamento (2)	Valor Total (1+2)	Data: Homologação/ Novo Contrato	Andamento do Processo
0015	2508.01/2025	PREGÃO	Permanente	195.279,51		195.279,51	25/08/2025	Só para este Exercício
OBJETIVO: AQUISIÇÃO DE MATERIAIS PERNAMENTOS DESTINADOS AO FUNCIONAMENTO DOS PROGRAMAS E SECRETARIA DE ASSISTÊNCIA SOCIAL E DA MULHER DO MUNICIPIO DE CEDRO-CE, JUNTO A SECRETARIA DE ASSISTENCIA SOCIAL E DA MULHER DE CEDRO-CE.								

CEDRO

PCA EXERCICIO - ANUAL - 2026

ANEXO V - DETALHAMENTO DE PROCESSO E MODALIDADE POR CLASSIFICAÇÃO E OBJETO

Entidade								
PREFEITURA MUNICIPAL DE CEDRO/FMAS - FUNDO MUNICIPAL DE ASSISTENCIA SOCIAL								
ID	Nº do Processo	Modalidade	Classificação	Valor Estimado (1)	Valor Aditivo ou Realinhamento (2)	Valor Total (1+2)	Data: Homologação/ Novo Contrato	Andamento do Processo
0016	1609.02/2025	PREGÃO	Serviços	63.199,00		63.199,00	16/09/2025	Só para este Exercício
OBJETIVO: CONTRTAÇÃO DE PESSOA JURÍDICA PARA PRESTAÇÃO DOS SERVIÇOS DE REALIZAÇÃO DE EVENTOS DAS CRIANÇAS E NATINOS, JUNTO A SECRETARIA DE ASSISTÊNCIA SOCIAL E DA MULHER DO MUNICIPIO DE CEDROCE.								

Entidade								
PREFEITURA MUNICIPAL DE CEDRO/FMAS - FUNDO MUNICIPAL DE ASSISTENCIA SOCIAL								
ID	Nº do Processo	Modalidade	Classificação	Valor Estimado (1)	Valor Aditivo ou Realinhamento (2)	Valor Total (1+2)	Data: Homologação/ Novo Contrato	Andamento do Processo
0017	0110.01/2025	DISPENSA	Consumo	22.061,42		22.061,42	01/10/2025	Prorrogação
OBJETIVO: FORNECIMENTODE MATERIAL PARA MANUTENÇÃO DE BENS IMÓVEIS PERTENCENTES A SECRETARIA DE ASSITÊNCIA SOCIAL E DA MULHER DO MUNICIPIO DE CEDRO-CE.								

Entidade								
PREFEITURA MUNICIPAL DE CEDRO/FUNDO GERAL - FUNDO GERAL								
ID	Nº do Processo	Modalidade	Classificação	Valor Estimado (1)	Valor Aditivo ou Realinhamento (2)	Valor Total (1+2)	Data: Homologação/ Novo Contrato	Andamento do Processo
0018	1001.01/2025	PREGÃO	Permanente	348.428,34		348.428,34	10/01/2025	Só para este Exercício
OBJETIVO: AQUISIÇÃO DE MOBÍLIA E EQUIPAMENTOS COMPLEMENTARES PARA AIMPLANTAÇÃO DO POGBP RAO NO MUNICÍPIO DE CEDROCE, JUNTO A SECRETARIA DE SEGURANÇA.								

CEDRO

PCA EXERCICIO - ANUAL - 2026

ANEXO V - DETALHAMENTO DE PROCESSO E MODALIDADE POR CLASSIFICAÇÃO E OBJETO

Entidade		PREFEITURA MUNICIPAL DE CEDRO/FUNDO GERAL - FUNDO GERAL						
ID	Nº do Processo	Modalidade	Classificação	Valor Estimado (1)	Valor Aditivo ou Realinhamento (2)	Valor Total (1+2)	Data: Homologação/ Novo Contrato	Andamento do Processo
0019	1401/2025-03	OUTRAS INEXIGIBILIDADE	Serviços	624.000,00		624.000,00	14/01/2025	Prorrogação
OBJETIVO: CONTRATAÇÃO DE PESSOA JURÍDICA COM COMPROVADA NOTÓRIA ESPECIALIDADE PARA A PRESTAÇÃO DOS SERVIÇOS DE ASSESSORIA EM CONTABILIDADE PÚBLICA E ESCRITURAÇÃO DOS FATOS CONTÁBEIS, JUNTO AS DIVERSAS SECRETARIAS DO MUNICIPIO DE CEDROCE.								
Entidade		PREFEITURA MUNICIPAL DE CEDRO/FUNDO GERAL - FUNDO GERAL						
ID	Nº do Processo	Modalidade	Classificação	Valor Estimado (1)	Valor Aditivo ou Realinhamento (2)	Valor Total (1+2)	Data: Homologação/ Novo Contrato	Andamento do Processo
0020	2001.01.2025	PREGÃO	Serviços	1.800.000,00		1.800.000,00	20/01/2025	Prorrogação
OBJETIVO: CONTRATAÇÃO DE PESSOA JURÍDICA PARA PRESTAÇÃO DOS SERVIÇOS DE BUFFET, COFFEER BREAK, FORNECIMENTO DE LANCHES E QUENTINHAS E SERVIÇOS DE ALUGUEL DE MESAS, CADEIRAS E DECORAÇÃO DE ESPAÇOS PARA EVENTOS PARA ATENDER DIVERSAS SECRETARIAS DO MUNICIPIO DE CEDRO								
Entidade		PREFEITURA MUNICIPAL DE CEDRO/FUNDO GERAL - FUNDO GERAL						
ID	Nº do Processo	Modalidade	Classificação	Valor Estimado (1)	Valor Aditivo ou Realinhamento (2)	Valor Total (1+2)	Data: Homologação/ Novo Contrato	Andamento do Processo
0021	2101.01/2025	DISPENSA	Serviços	21.600,00		21.600,00	21/01/2025	Prorrogação
OBJETIVO: CONTRATAÇÃO DE PESSOA FÍSICA OU JURÍDICA PARA PRESTAR OS SERVIÇOS DE MOTOBOY, JUNTO AO GABINETE DO PREFEITO DO MUNICIPIO DE CEDROCE.								

CEDRO

PCA EXERCICIO - ANUAL - 2026

ANEXO V - DETALHAMENTO DE PROCESSO E MODALIDADE POR CLASSIFICAÇÃO E OBJETO

Entidade		PREFEITURA MUNICIPAL DE CEDRO/CE - SECRETARIA MUNICIPAL DE INFRA ESTRUTURA						
ID	Nº do Processo	Modalidade	Classificação	Valor Estimado (1)	Valor Aditivo ou Realinhamento (2)	Valor Total (1+2)	Data: Homologação/ Novo Contrato	Andamento do Processo
0022	1802.01/2025	PREGÃO	Consumo	379.762,11		379.762,11	18/02/2025	Prorrogação
OBJETIVO: FORNECIMENTO DE MATERIAL DE LIMPEZA PARA ATENDER AS NECESSIDADES DAS SECRETARIAS DO MUNICIPIO DE CEDRO-CE.								
Entidade		PREFEITURA MUNICIPAL DE CEDRO/FUNDO GERAL - FUNDO GERAL						
ID	Nº do Processo	Modalidade	Classificação	Valor Estimado (1)	Valor Aditivo ou Realinhamento (2)	Valor Total (1+2)	Data: Homologação/ Novo Contrato	Andamento do Processo
0023	2402.01/2025	PREGÃO	Consumo	1.576.938,85		1.576.938,85	24/02/2025	Prorrogação
OBJETIVO: AQUISIÇÃO DE PNEUS, CÂMARAS E PROTERORES, PARA ATENDER AS NECESSIDADES DA FROTA DE VEICULOS DAS DIVERSAS SECRETARIAS DESTE MUNICIPIO DE CEDROCE.								
Entidade		PREFEITURA MUNICIPAL DE CEDRO/FUNDO GERAL - FUNDO GERAL						
ID	Nº do Processo	Modalidade	Classificação	Valor Estimado (1)	Valor Aditivo ou Realinhamento (2)	Valor Total (1+2)	Data: Homologação/ Novo Contrato	Andamento do Processo
0024	0603.01/2025	PREGÃO	Serviços	181.500,00		181.500,00	06/03/2025	Prorrogação
OBJETIVO: CONTRATAÇÃO DE PESSOA JURIDICA PARA PRESTAÇÃO DOS SERVIÇOS DE RESERVA, EMISSÃO E ENTREGA DE BILHETES DE PASSAGENS AÉREAS E TERRETRES EM ÂMBITO NACIONAL E ESTADUAL PARA ATENDER AS DEMANDAS DE DIVERSAS SECRETARIAS DO MUNICIPIO DE CEDRO-CE.								

CEDRO
PCA EXERCICIO - ANUAL - 2026

ANEXO V - DETALHAMENTO DE PROCESSO E MODALIDADE POR CLASSIFICAÇÃO E OBJETO

Entidade		PREFEITURA MUNICIPAL DE CEDRO/FUNDO GERAL - FUNDO GERAL						
ID	Nº do Processo	Modalidade	Classificação	Valor Estimado (1)	Valor Aditivo ou Realinhamento (2)	Valor Total (1+2)	Data: Homologação/ Novo Contrato	Andamento do Processo
0025	1703.01-2025	DISPENSA	Serviços	12.100,00		12.100,00	17/03/2025	Prorrogação
OBJETIVO: CONTRATAÇÃO DE PESSOA JURÍDICA PARA PRESTAR OS SERVIÇO DE DIGITALIZAÇÃO DOS DOCUMENTOS COMPROBATÓRIOS DE DESPESAS, CONTRATOS E LICITAÇÕES DA SECRETARIA DE FINANÇAS DO MUNICIPIO DE CEDRO-CE								

Entidade		PREFEITURA MUNICIPAL DE CEDRO/FUNDO GERAL - FUNDO GERAL						
ID	Nº do Processo	Modalidade	Classificação	Valor Estimado (1)	Valor Aditivo ou Realinhamento (2)	Valor Total (1+2)	Data: Homologação/ Novo Contrato	Andamento do Processo
0027	0704.02/2025	DISPENSA	Serviços	9.000,00		9.000,00	07/04/2025	Prorrogação
OBJETIVO: LOCAÇÃO DE 2 DOIS SALAS COMERCIAIS LOCALIZADAS Á RUA LUIZ DE CARVALHO JUCÁ, N 565, CENTRO. CEDRO-CE, PARA FINS DE FUNCIONAMENTO DA SEDE DA SECRETARIA DE ESPORTE E JUVENTUDE DO MUNICIPIO DE CEDRO-CE.								

Entidade		PREFEITURA MUNICIPAL DE CEDRO/FUNDO GERAL - FUNDO GERAL						
ID	Nº do Processo	Modalidade	Classificação	Valor Estimado (1)	Valor Aditivo ou Realinhamento (2)	Valor Total (1+2)	Data: Homologação/ Novo Contrato	Andamento do Processo
0028	2104.01/2025	DISPENSA	Serviços	13.200,00		13.200,00	21/04/2025	Prorrogação
OBJETIVO: LOCAÇÃO DE UM IMÓVEL TIPO GALPÃO COBERTO COMPACTO, ENCRAVADO EM PAVIMENTO TÉRREO, LOCALIZAÇÃO NA RUA CEL. LUIZ FELIPE, N 116, CENTRO, CEDRO-CE, PARA FINS DE ARQUIVO MORTO DOS PROCESSOS FISICOS JÁ ARQUIVADOS NO ÂMBITO DA COMARCA DE CEDRO-CE, ATRAVÉS DO GA								

CEDRO
PCA EXERCICIO - ANUAL - 2026

ANEXO V - DETALHAMENTO DE PROCESSO E MODALIDADE POR CLASSIFICAÇÃO E OBJETO

Entidade		PREFEITURA MUNICIPAL DE CEDRO/FUNDO GERAL - FUNDO GERAL						
ID	Nº do Processo	Modalidade	Classificação	Valor Estimado (1)	Valor Aditivo ou Realinhamento (2)	Valor Total (1+2)	Data: Homologação/ Novo Contrato	Andamento do Processo
0029	2304.02/2025	DISPENSA	Serviços	118.188,00		118.188,00	23/04/2025	Prorrogação
OBJETIVO: CONTRATAÇÃO DA PRESTAÇÃO DE SERVIÇOS DE CONSULTORIAS ESPECIALIZADAS PARA AS ATIVIDADES DE APICULTURA, BOVINOCULTURA, AVICULTURA, SUINOCULTURA, AGROINDÚSTRIAS E OVINO-CAPRINOCULTURA, JUNTO A SECRETARIA DE AGRICULTURA E RECURSOS HÍDRICOS								
Entidade		PREFEITURA MUNICIPAL DE CEDRO/FUNDO GERAL - FUNDO GERAL						
ID	Nº do Processo	Modalidade	Classificação	Valor Estimado (1)	Valor Aditivo ou Realinhamento (2)	Valor Total (1+2)	Data: Homologação/ Novo Contrato	Andamento do Processo
0030	2404.01/2025	DISPENSA	Serviços	16.500,12		16.500,12	24/04/2025	Só para este Exercício
OBJETIVO: CONTRATAÇÃO DE PESSOA JURÍDICA PARA PRESTAR OS SERVIÇOS DE CONFECÇÃO DE FIGURINOS DE QUADRILHAS JUNINAS PARA ATENDER AS NECESSIDADES DA SECRETARIA DE CULTURA DO MUNICÍPIO DE CEDROCE,								
Entidade		PREFEITURA MUNICIPAL DE CEDRO/FUNDO GERAL - FUNDO GERAL						
ID	Nº do Processo	Modalidade	Classificação	Valor Estimado (1)	Valor Aditivo ou Realinhamento (2)	Valor Total (1+2)	Data: Homologação/ Novo Contrato	Andamento do Processo
0031	2404.02/2025	DISPENSA	Serviços	126.840,00		126.840,00	24/04/2025	Prorrogação
OBJETIVO: CONTRATAÇÃO DE PRESTAÇÃO DE SERVIÇOS EDUCACIONAIS PARA ATENDER AS NECESSIDADES DO MUNICÍPIO DE CEDRO, JUNTO A SECRETARIA DE EMPREENDEDORISMO E DESENVOLVIMENTO ECONÔMICO.								

CEDRO

PCA EXERCICIO - ANUAL - 2026

ANEXO V - DETALHAMENTO DE PROCESSO E MODALIDADE POR CLASSIFICAÇÃO E OBJETO

Entidade		PREFEITURA MUNICIPAL DE CEDRO/FUNDO GERAL - FUNDO GERAL						
ID	Nº do Processo	Modalidade	Classificação	Valor Estimado (1)	Valor Aditivo ou Realinhamento (2)	Valor Total (1+2)	Data: Homologação/ Novo Contrato	Andamento do Processo
0032	2404.03/2025	DISPENSA	Serviços	65.743,20		65.743,20	24/04/2025	Prorrogação
OBJETIVO: CONTRATAÇÃO DA PRESTAÇÃO DE SERVIÇOS DE CONSULTORIA E INSTRUTORIA PARA ATENDER OS EMPREENDEDORES DO MUNICIPIO DE CEDRO-CE, JUNTO A SECRETARIA DE EMPREENDEDORISMO E DESENVOLVIMENTO ECONOMICO.								
Entidade		PREFEITURA MUNICIPAL DE CEDRO/FUNDO GERAL - FUNDO GERAL						
ID	Nº do Processo	Modalidade	Classificação	Valor Estimado (1)	Valor Aditivo ou Realinhamento (2)	Valor Total (1+2)	Data: Homologação/ Novo Contrato	Andamento do Processo
0033	0605.01/2025	DISPENSA	Serviços	21.600,00		21.600,00	06/05/2025	Prorrogação
OBJETIVO: CONTRATAÇÃO DE PESSOA JURÍDICA PARA PRESTAÇÃO DOS SERVIÇOS DE AACESSO REMOTO VIA INTERNET DOS USUARIOS AOS SISTEMAS HOSPEDADOS NO SERVIÇO DE ARQUIVOS DO MUNICIPIO EM CUMPRIMENTO AO ESTABELECIDO NO DECRETO DOS SIAFIC, JUNTO A SECRETARIA DE FINANÇAS DO MUN								
Entidade		PREFEITURA MUNICIPAL DE CEDRO/CE - SECRETARIA MUNICIPAL DE INFRA ESTRUTURA						
ID	Nº do Processo	Modalidade	Classificação	Valor Estimado (1)	Valor Aditivo ou Realinhamento (2)	Valor Total (1+2)	Data: Homologação/ Novo Contrato	Andamento do Processo
0034	1205.01/2025	OUTRAS ATA DE REGISTRO DE PREÇO	Serviços	573.808,42		573.808,42	12/05/2025	Só para este Exercício
OBJETIVO: ADESÃO AS ATAS DE REGISTRO DE PREÇOS NO. 0192024.01 E 0192024.02, PREGÃO ELETRONICO N 0192024 - SMD DO MUNICIPIO DE JUCÁS PARA AQUISIÇÃO DE MATERIAIS E EQUIPAMENTOS DIVERSOS, CONFORME DISCRIMINAÇÃO E QUANTITATIVOS CONSTANTES NO TERMO DE REFERENCIA, P								

CEDRO
PCA EXERCICIO - ANUAL - 2026

ANEXO V - DETALHAMENTO DE PROCESSO E MODALIDADE POR CLASSIFICAÇÃO E OBJETO

Entidade		PREFEITURA MUNICIPAL DE CEDRO/FUNDO GERAL - FUNDO GERAL						
ID	Nº do Processo	Modalidade	Classificação	Valor Estimado (1)	Valor Aditivo ou Realinhamento (2)	Valor Total (1+2)	Data: Homologação/ Novo Contrato	Andamento do Processo
0035	1205.02/2025	OUTRAS ATA DE REGISTRO DE PREÇO	Permanente	899.422,00		899.422,00	12/05/2025	Só para este Exercício
OBJETIVO: ADESÃO A ATA DE REGISTRO DE PREÇOS N 202411280001 ORIUNDO DA CONCORRÊNCIA PÚBLICA, NA FORMA ELETRÔNICA N 003-2024SISP, QUE TEM POR OBJETO O REGISTRO DE PREÇO PARA EVENTUAL CONTRATAÇÃO DE EMPRESA ESPECIALIZADA NA PRESTAÇÃO DE EMPRESA ESPECIALIZADA NA PR								

Entidade		PREFEITURA MUNICIPAL DE CEDRO/FUNDO GERAL - FUNDO GERAL						
ID	Nº do Processo	Modalidade	Classificação	Valor Estimado (1)	Valor Aditivo ou Realinhamento (2)	Valor Total (1+2)	Data: Homologação/ Novo Contrato	Andamento do Processo
0036	2705.01/2025	DISPENSA	Serviços	61.775,00		61.775,00	27/05/2025	Só para este Exercício
OBJETIVO: CONRATAÇÃO DE PESSOA JURÍDICA ESPECIALIZADA EM REALIZAÇÃO DE EVENTOS , PARA LOCAÇÃO, MONTAGEM EDESMONTAGEM DE ESTRUTURA ESTANDE PARA ACOMODAR A PARTICIPAÇÃO DA PREFEITURA MUNICIPAL DE CEDROCE NA XXVII PEC NORDESTE 2025 ENTRE OS DIAS 05 E 07 DE JUNHO NO								

Entidade		PREFEITURA MUNICIPAL DE CEDRO/FUNDO GERAL - FUNDO GERAL						
ID	Nº do Processo	Modalidade	Classificação	Valor Estimado (1)	Valor Aditivo ou Realinhamento (2)	Valor Total (1+2)	Data: Homologação/ Novo Contrato	Andamento do Processo
0037	2905.01/2025	PREGÃO	Consumo	1.048.514,58		1.048.514,58	29/05/2025	Prorrogação
OBJETIVO: FORNECIMENTO DE MATERIAL DE EXPEDIENTE E DESCARTÁVEIS PARA ATENDER AS NECESSIDADES DAS SECRETARIAS DO MUNICIPIO DE CEDRO-CE.								

CEDRO
PCA EXERCICIO - ANUAL - 2026

ANEXO V - DETALHAMENTO DE PROCESSO E MODALIDADE POR CLASSIFICAÇÃO E OBJETO

Entidade		PREFEITURA MUNICIPAL DE CEDRO/FUNDO GERAL - FUNDO GERAL						
ID	Nº do Processo	Modalidade	Classificação	Valor Estimado (1)	Valor Aditivo ou Realinhamento (2)	Valor Total (1+2)	Data: Homologação/ Novo Contrato	Andamento do Processo
0038	0206.01/2025	OUTRAS INEXIGIBILIDADE	Serviços	250.000,00		250.000,00	02/06/2025	Só para este Exercício
OBJETIVO: CONTRATATAÇÃO DOS SERVIÇOS A SEREM PRESTADOS NA APRESENTAÇÃO ARTISTICA DO CANTOR CONSAGRADO PELA MÍDIA NACIONAL DORGIVAL DANTAS DURANTE AS FESTIVIDADES DO CHITÃO EM 19 DE JULHO DE 2025, JUNTO A SECRETARIA DE TURISMO DO MUNICIPIO DE CEDRO-CE.								

Entidade		PREFEITURA MUNICIPAL DE CEDRO/FUNDO GERAL - FUNDO GERAL						
ID	Nº do Processo	Modalidade	Classificação	Valor Estimado (1)	Valor Aditivo ou Realinhamento (2)	Valor Total (1+2)	Data: Homologação/ Novo Contrato	Andamento do Processo
0039	0206.02/2025	OUTRAS INEXIGIBILIDADE	Serviços	120.000,00		120.000,00	02/06/2025	Só para este Exercício
OBJETIVO: CONTRATAÇÃO DOS SERVIÇOS A SEREM PRESTADOS NA APRESENTAÇÃO ARTÍSTICA DA CANTORA CONSAGRADA PELA MÍDIA NACIONAL JANAÍNA ALVES DURANTE AS FESTIVIDADES DO CHITÃO EM 19 DE JULHO DE 202, JUNTO A SECRETARIA DE TURISMO DO MUNICIPIO DE CEDROCE.								

Entidade		PREFEITURA MUNICIPAL DE CEDRO/FUNDO GERAL - FUNDO GERAL						
ID	Nº do Processo	Modalidade	Classificação	Valor Estimado (1)	Valor Aditivo ou Realinhamento (2)	Valor Total (1+2)	Data: Homologação/ Novo Contrato	Andamento do Processo
0040	0306.01/2025	OUTRAS INEXIGIBILIDADE	Serviços	168.000,00		168.000,00	03/06/2025	Prorrogação
OBJETIVO: CONTRATAÇÃO DE PRESTAÇÃO DE SERVIÇOS TÉCNICOS DE APOIO ADMINISTRATIVO E CONSULTORIA JURÍDICA EM GESTÃO PÚBLICA E FISCALIZAÇÃO DE CONTRATOS ADMINISTRATIVOS, ABRANGENDO A ORIENTAÇÃO E CAPACITAÇÃO DE GESTORES E FISCALIS DE CONTRATOS, CONSULTORIA JURIDICA NA EXECUÇÃO C								

CEDRO
PCA EXERCICIO - ANUAL - 2026

ANEXO V - DETALHAMENTO DE PROCESSO E MODALIDADE POR CLASSIFICAÇÃO E OBJETO

Entidade		PREFEITURA MUNICIPAL DE CEDRO/FUNDO GERAL - FUNDO GERAL						
ID	Nº do Processo	Modalidade	Classificação	Valor Estimado (1)	Valor Aditivo ou Realinhamento (2)	Valor Total (1+2)	Data: Homologação/ Novo Contrato	Andamento do Processo
0041	1006.01-2025	DISPENSA	Consumo	59.380,00		59.380,00	10/06/2025	Só para este Exercício
OBJETIVO: CONTRATAÇÃO DE PESSOA JURÍDICA PARA PRESTAR OS SERVIÇOS DE CONFECÇÃO DE UNIFORMES E CAMISAS PARA ATENDER AS NECESSIDADES DOS EVENTOS DA SECRETARIA DE ESPORTE E JUVENTUDE DO MUNICIPIO DE CEDRO-CE.								

Entidade		PREFEITURA MUNICIPAL DE CEDRO/FUNDO GERAL - FUNDO GERAL						
ID	Nº do Processo	Modalidade	Classificação	Valor Estimado (1)	Valor Aditivo ou Realinhamento (2)	Valor Total (1+2)	Data: Homologação/ Novo Contrato	Andamento do Processo
0042	1006.01/2025	OUTRAS INEXIGIBILIDADE	Serviços	180.000,00		180.000,00	10/06/2025	Só para este Exercício
OBJETIVO: CONTRATATAÇÃO DOS SERVIÇOS A SEREM PRESTADOS NA APRESENTAÇÃO ARTISTICA DO CANTOR CONSAGRADO PELA MÍDIA NACIONAL ZE CANTOR DURANTE AS FESTIVIDADES DO CHITÃO EM 19 DE JULHO DE 2025, JUNTO A SECRETARIA DE TURISMO DO MUNICIPIO DE CEDRO-CE.								

Entidade		PREFEITURA MUNICIPAL DE CEDRO/FUNDO GERAL - FUNDO GERAL						
ID	Nº do Processo	Modalidade	Classificação	Valor Estimado (1)	Valor Aditivo ou Realinhamento (2)	Valor Total (1+2)	Data: Homologação/ Novo Contrato	Andamento do Processo
0043	1806.01/2025	DISPENSA	Serviços	26.310,00		26.310,00	18/06/2025	Está em Execução
OBJETIVO: CONTRATAÇÃO DE PESSOA JURÍDICA PARA PRESTAR OS SERVIÇOS DE CONFECÇÃO DE TROFEUS E MEDALHAS PARA ATENDER AS NECESSIDADES DOS EVENTOS DA SECRETARIA DE ESPORTE E JUVENTUDE DO MUNICIPIO DE CEDRO-CE.								

CEDRO
PCA EXERCICIO - ANUAL - 2026

ANEXO V - DETALHAMENTO DE PROCESSO E MODALIDADE POR CLASSIFICAÇÃO E OBJETO

Entidade		PREFEITURA MUNICIPAL DE CEDRO/FUNDO GERAL - FUNDO GERAL						
ID	Nº do Processo	Modalidade	Classificação	Valor Estimado (1)	Valor Aditivo ou Realinhamento (2)	Valor Total (1+2)	Data: Homologação/ Novo Contrato	Andamento do Processo
0044	1806.02/2025	DISPENSA	Serviços	59.970,00		59.970,00	18/06/2025	Está em Execução
OBJETIVO: CONTRATAÇÃO DE PESSOA JURÍDICA PARA PRESTAR OS SERVIÇOS DE ARBITRAGEM E AUXILIARES PARA ATENDER AS NECESSIDADES DOS CAMPEONATOS DE VARIAS MODALIDADES ESPORTIVAS, JUNTO A SECRETARIA DE ESPORTE E JUVENTUDE DO MUNICIPIO DE CEDRO-CE.								

Entidade		PREFEITURA MUNICIPAL DE CEDRO/FUNDO GERAL - FUNDO GERAL						
ID	Nº do Processo	Modalidade	Classificação	Valor Estimado (1)	Valor Aditivo ou Realinhamento (2)	Valor Total (1+2)	Data: Homologação/ Novo Contrato	Andamento do Processo
0045	1806.03/2025	DISPENSA	Serviços	60.502,29		60.502,29	18/06/2025	Está em Execução
OBJETIVO: FORNECIMENTO DE MATERIAL ESPORTIVO PARA ATENDER AS NECESSIDADES DOS DIVERSOS EVENTOS ESPORTIVOS DA SECRETARIA DE ESPORTE E JUVENTUDE DO MUNICIPIO DE CEDRO-CE.								

Entidade		PREFEITURA MUNICIPAL DE CEDRO/FUNDO GERAL - FUNDO GERAL						
ID	Nº do Processo	Modalidade	Classificação	Valor Estimado (1)	Valor Aditivo ou Realinhamento (2)	Valor Total (1+2)	Data: Homologação/ Novo Contrato	Andamento do Processo
0046	0107.01/2025	DISPENSA	Serviços	60.000,00		60.000,00	01/07/2025	Está em Execução
OBJETIVO: CONTRATAÇÃO DE PESSOA JURIDICA PARA PRESTAR OS SERVIÇOS DE CONSULTORIA TÉCNICA E GEREENCIAL NAS CADEIRAS PRODUTIVAS DE OVINOCAPRINOSE SUINOS, JUNTO A SECRETARIA DE AGRICULTURA E RECURSOS HIDRICOS DO MUNICIPIO DE CEDRO-CE.								

CEDRO
PCA EXERCICIO - ANUAL - 2026

ANEXO V - DETALHAMENTO DE PROCESSO E MODALIDADE POR CLASSIFICAÇÃO E OBJETO

Entidade		PREFEITURA MUNICIPAL DE CEDRO/FUNDO GERAL - FUNDO GERAL						
ID	Nº do Processo	Modalidade	Classificação	Valor Estimado (1)	Valor Aditivo ou Realinhamento (2)	Valor Total (1+2)	Data: Homologação/ Novo Contrato	Andamento do Processo
0047	1707.01/2025	DISPENSA	Serviços	30.800,00		30.800,00	17/07/2025	Está em Execução
OBJETIVO: CONTRATAÇÃO DE PESSOA JURÍDICA PARA PRESTAR OS SERVIÇOS DE TRANSMISSÃO, COBERTURA, DIVULGAÇÃO, ESTRATÉGIA DE DIVULGAÇÃO INTEGRADA, TÉCNICO DE TRANSMISSÃO, CINEGRAFISTA, NARRADOR, EDITOR DE VIDEO, CÂMARAS E TRIPÊS, DRONE E NOTEBOOK, MICROFONES, MESA DE SO								

Entidade		PREFEITURA MUNICIPAL DE CEDRO/FUNDO GERAL - FUNDO GERAL						
ID	Nº do Processo	Modalidade	Classificação	Valor Estimado (1)	Valor Aditivo ou Realinhamento (2)	Valor Total (1+2)	Data: Homologação/ Novo Contrato	Andamento do Processo
0048	1707.02/2025	DISPENSA	Serviços	31.140,00		31.140,00	17/07/2025	Está em Execução
OBJETIVO: CONTRATAÇÃO DE PESSOA JURÍDICA PARA PRESTAR OS SERVIÇO DE LOCAÇÃO DE SISTEMA DE GERENCIAMENTO E ELABORAÇÃO DO FLUXO DE CONTRATAÇÕES. INCLUINDO FERRAMENTA DE BUSCA DE PREÇOS COM INTEGRAÇÃO AO PNCP, JUNTO AO GABINETE DO PREFEITO DO MUNICIPIO DE CEDRO-CE.								

Entidade		PREFEITURA MUNICIPAL DE CEDRO/FUNDO GERAL - FUNDO GERAL						
ID	Nº do Processo	Modalidade	Classificação	Valor Estimado (1)	Valor Aditivo ou Realinhamento (2)	Valor Total (1+2)	Data: Homologação/ Novo Contrato	Andamento do Processo
0049	2207.01/2025	DISPENSA	Serviços	21.900,00		21.900,00	22/07/2025	Está em Execução
OBJETIVO: CONTRATAÇÃO DE PESSOA JURÍDICA PARA PRESTAR OS SEVIÇOS LOCAÇÃO DE UM VEÍCULO TIPO PICK-UP COM CAPACIDADE DE CARGA MÍNIMA DE UMA TONELADA COMO APOIO LOGÍSTICO AOS SERVIDORES E BENEFICIÁRIOS DO PROGRAMA LEITE FORTE DO MUNICÍPIO DE CEDRO, JUNTO A SECRETARIA								

CEDRO
PCA EXERCICIO - ANUAL - 2026

ANEXO V - DETALHAMENTO DE PROCESSO E MODALIDADE POR CLASSIFICAÇÃO E OBJETO

Entidade		PREFEITURA MUNICIPAL DE CEDRO/FUNDO GERAL - FUNDO GERAL						
ID	Nº do Processo	Modalidade	Classificação	Valor Estimado (1)	Valor Aditivo ou Realinhamento (2)	Valor Total (1+2)	Data: Homologação/ Novo Contrato	Andamento do Processo
0050	2608.01/2025	DISPENSA	Consumo	24.160,00		24.160,00	26/08/2025	Só para este Exercício
OBJETIVO: AQUISIÇÃO DE KIT E PERIFÉRICOS DESTINADO AO NOVO SISTEMA DE EXPEDIÇÃO DA CARTEIRA DE INDENTIDADE NACIONAL - CIN, JUNTO A SECRETARIA DE ADMINISTRAÇÃO DE CEDRO-CE.								

Entidade		PREFEITURA MUNICIPAL DE CEDRO/FUNDO GERAL - FUNDO GERAL						
ID	Nº do Processo	Modalidade	Classificação	Valor Estimado (1)	Valor Aditivo ou Realinhamento (2)	Valor Total (1+2)	Data: Homologação/ Novo Contrato	Andamento do Processo
0051	0509.01/2025	OUTRAS INEXIGIBILIDADE	Serviços	150.000,00		150.000,00	05/09/2025	Só para este Exercício
OBJETIVO: CONTRATAÇÃO DOS SERVIÇOS A SEREM PRESTADOS NA APRESENTAÇÃOARTISTICA DA BANDA CONSAGRADA PELA MIDIA NACIONAL CALUDIO NEY E JULIANADURANTE AS FESTIVIDADES DE EMANIPIZAÇÃO POLITICA EM 20 DE OUTUBRO DE 2025, JUNTOI A SECRETARIA DE TURISMO DO MUNICIPIO DE CED								

Entidade		PREFEITURA MUNICIPAL DE CEDRO/FUNDO GERAL - FUNDO GERAL						
ID	Nº do Processo	Modalidade	Classificação	Valor Estimado (1)	Valor Aditivo ou Realinhamento (2)	Valor Total (1+2)	Data: Homologação/ Novo Contrato	Andamento do Processo
0052	0809.01/2025	OUTRAS INEXIGIBILIDADE	Serviços	220.000,00		220.000,00	08/09/2025	Só para este Exercício
OBJETIVO: CONTRATAÇÃO DOS SERVIÇOS A SEREM PRESTADOS NA APRESENTAÇÃO ARTISTICA DO CANTOR CONSAGRADO PELA MÍDIA NACIONAL REY VAQUEIRO DURANTE AS FESTIVIDADES DE EMANIPIZAÇÃO POLÍTICA EM 20 DE OUTUBRO DE 2025, JUNTO A SECRETARIADE TURISMO DO MUNICIPIO DE CEDRO-CE.								

CEDRO
PCA EXERCICIO - ANUAL - 2026

ANEXO V - DETALHAMENTO DE PROCESSO E MODALIDADE POR CLASSIFICAÇÃO E OBJETO

Entidade		PREFEITURA MUNICIPAL DE CEDRO/FUNDO GERAL - FUNDO GERAL						
ID	Nº do Processo	Modalidade	Classificação	Valor Estimado (1)	Valor Aditivo ou Realinhamento (2)	Valor Total (1+2)	Data: Homologação/ Novo Contrato	Andamento do Processo
0053	1109.01/2025	DISPENSA	Serviços	48.447,00		48.447,00	11/09/2025	Só para este Exercício
OBJETIVO: AQUISIÇÃO DE INSUMOS E EQUIPAMENTOS DE USO VETERINÁRIO NA INSEMINAÇÃO ARTIFICIAL PARA MELHORAMENTO DO REBANHO BOVINO DO MUNICÍPIO DE CEDRO-CE, JUNTO A SECRETARIA DE AGRICULTURA E RECURSOS HÍDRICOS DO MUNICÍPIO DE CEDROCE,								

Entidade		PREFEITURA MUNICIPAL DE CEDRO/FUNDO GERAL - FUNDO GERAL						
ID	Nº do Processo	Modalidade	Classificação	Valor Estimado (1)	Valor Aditivo ou Realinhamento (2)	Valor Total (1+2)	Data: Homologação/ Novo Contrato	Andamento do Processo
0054	1109.01/2025	OUTRAS INEXIGIBILIDADE	Serviços	100.000,00		100.000,00	11/09/2025	Só para este Exercício
OBJETIVO: CONTRATAÇÃO DOS SERVIÇOS A SEREM PRESTADOS NA APRESENTAÇÃO ARTISTICA DO CANTOR CONSAGRADO PELA MIDIA NACIONAL LUIZ FIDELIZ DURANTE AS FESTIVIDADES DE EMANIPCAÇÃO POLITICA DO MUNICIPIO DE CEDROCE EM 20 DE OUTUBRO DE 2025, JUNTO A SECRETARIA DETURISMO								

Entidade		PREFEITURA MUNICIPAL DE CEDRO/FUNDO GERAL - FUNDO GERAL						
ID	Nº do Processo	Modalidade	Classificação	Valor Estimado (1)	Valor Aditivo ou Realinhamento (2)	Valor Total (1+2)	Data: Homologação/ Novo Contrato	Andamento do Processo
0055	1609.03/2025	PREGÃO	Serviços	344.793,30		344.793,30	16/09/2025	Só para este Exercício
OBJETIVO: CONTRATAÇÃO DE PESSOA JURIDICA APTA A ORGANIZAR E ELABORAR A ESTRUTURA GERAL DA EXPOSIÇÃO DE CAPRINOS E OVINOS 2025- EXPOCEDRO, JUNTO A SECRETARIA DE AGRICULTURA E RECURSIS HÍDRICOS RECURSOS HIDRICOS DESTE MUNICIPIO.								

CEDRO
PCA EXERCICIO - ANUAL - 2026

ANEXO V - DETALHAMENTO DE PROCESSO E MODALIDADE POR CLASSIFICAÇÃO E OBJETO

Entidade		PREFEITURA MUNICIPAL DE CEDRO/FUNDO GERAL - FUNDO GERAL						
ID	Nº do Processo	Modalidade	Classificação	Valor Estimado (1)	Valor Aditivo ou Realinhamento (2)	Valor Total (1+2)	Data: Homologação/ Novo Contrato	Andamento do Processo
0056	1609.1/2025-	PREGÃO	Serviços	107.540,22		107.540,22	16/09/2025	Só para este Exercício
OBJETIVO: CONTRATAÇÃO DE PESSOA JURÍDICA PARA PRESTAÇÃO DOS SERVIÇOS DE INSTALAÇÃO DE UM BARRAÇÃO PARA A REALIZAÇÃO DE EVENTO CULTURAL NA TRADICIONAL SEMANA DO MUNICÍPIO, JUNTO A SECRETARIA DE CULTURA DE CEDROCE.								
Entidade		PREFEITURA MUNICIPAL DE CEDRO/FUNDO GERAL - FUNDO GERAL						
ID	Nº do Processo	Modalidade	Classificação	Valor Estimado (1)	Valor Aditivo ou Realinhamento (2)	Valor Total (1+2)	Data: Homologação/ Novo Contrato	Andamento do Processo
0057	1809.01/2025	OUTRAS INEXIGIBILIDADE	Serviços	90.000,00		90.000,00	18/09/2025	Só para este Exercício
OBJETIVO: CONTRATAÇÃO DOS SERVIÇOS A SEREM PRESTADOS NA APRESENTAÇÃO ARTISTICA DA CANTORA GOSPEL CONSAGRADA PELA MÍDIA NACIONAL GISELE NASCIMENTO DURANTE AS FESTIVIDADES DE EMANIPCAÇÃO POLÍTICA EM 19 DE OUTUBRO DE 2025, JUNTO A SECRETARIA DE TURISMO DO MUNICIPIO D								
Entidade		PREFEITURA MUNICIPAL DE CEDRO/FUNDO GERAL - FUNDO GERAL						
ID	Nº do Processo	Modalidade	Classificação	Valor Estimado (1)	Valor Aditivo ou Realinhamento (2)	Valor Total (1+2)	Data: Homologação/ Novo Contrato	Andamento do Processo
0058	0110.01/2025	DISPENSA	Consumo	56.041,50		56.041,50	01/10/2025	Só para este Exercício
OBJETIVO: AQUISIÇÃO DE FARDAMENTOS PARA ATENDER AS NECESSIDADES DA GUARDA MUNICIPAL DE CEDRO-CE, JUNTO A SECRETARIA DE SEGURANÇA PÚBLICA.								

CEDRO
PCA EXERCICIO - ANUAL - 2026

ANEXO V - DETALHAMENTO DE PROCESSO E MODALIDADE POR CLASSIFICAÇÃO E OBJETO

Entidade		PREFEITURA MUNICIPAL DE CEDRO/FUNDO GERAL - FUNDO GERAL						
ID	Nº do Processo	Modalidade	Classificação	Valor Estimado (1)	Valor Aditivo ou Realinhamento (2)	Valor Total (1+2)	Data: Homologação/ Novo Contrato	Andamento do Processo
0060	0910.01/2025	DISPENSA	Consumo	19.280,00		19.280,00	09/10/2025	Só para este Exercício
OBJETIVO: AQUISIÇÃO DE EQUIPAMENTO DE ULTRASSOM DE USO VETERINÁRIO PARA USO NA INSEMINAÇÃO ARTIFICIAL VISANDO O MELHORAMENTO DO REBANHO BOVINHO DO MUNICÍPIO DE CEDRO-CE. JUNTO A SECRETARIA DE AGRICULTURA E RECURSOS HIDRICOS DO MUNICÍPIO DE CEDRO-CE.								
Entidade		PREFEITURA MUNICIPAL DE CEDRO/FUNDO GERAL - FUNDO GERAL						
ID	Nº do Processo	Modalidade	Classificação	Valor Estimado (1)	Valor Aditivo ou Realinhamento (2)	Valor Total (1+2)	Data: Homologação/ Novo Contrato	Andamento do Processo
0061	1010.01/2025	OUTRAS INEXIGIBILIDADE	Serviços	268.202,80		268.202,80	10/10/2025	Prorrogação
OBJETIVO: CONTRATAÇÃO DE SERVIÇOS DE ASSESSORIA JURÍDICA NA ÁREA PREVIDENCIÁRIA E FISCAL, NO INTUITO DE OFERECER APOIO ESPECIALIZADO EM PROCESSOS E PROCEDIMENTOS ADMINISTRATIVOS E JUDICIAIS, VISANDO À READEQUAÇÃO DA BASE DE CÁLCULO DA CONTRIBUIÇÃO PATRONAL, BEM C								
Entidade		PREFEITURA MUNICIPAL DE CEDRO/FUNDO GERAL - FUNDO GERAL						
ID	Nº do Processo	Modalidade	Classificação	Valor Estimado (1)	Valor Aditivo ou Realinhamento (2)	Valor Total (1+2)	Data: Homologação/ Novo Contrato	Andamento do Processo
0062	1710.01/2025	DISPENSA	Consumo	19.000,00		19.000,00	17/10/2025	Só para este Exercício
OBJETIVO: AQUISIÇÃO DE FOGOS DE ARTIFÍCIOS SEM ESTAMPIDOS E SEM EXPLOÇÃO PARA AS COMEMORAÇÕES DA SEMANA DO MUNICÍPIO E DO REVEILLON, JUNTO AO GABINETE DO PREFEITO DO MUNICÍPIO DE CEDRO-CE								

CEDRO
PCA EXERCICIO - ANUAL - 2026

ANEXO V - DETALHAMENTO DE PROCESSO E MODALIDADE POR CLASSIFICAÇÃO E OBJETO

Entidade		PREFEITURA MUNICIPAL DE CEDRO/FUNDO GERAL - FUNDO GERAL						
ID	Nº do Processo	Modalidade	Classificação	Valor Estimado (1)	Valor Aditivo ou Realinhamento (2)	Valor Total (1+2)	Data: Homologação/ Novo Contrato	Andamento do Processo
0063	0310.01/2025	OUTRAS INEXIGIBILIDADE	Serviços	60.000,00		60.000,00	03/10/2025	Só para este Exercício
OBJETIVO: CONTRATAÇÃO DOS SERVIÇOS A SEREM PRESTADOS NA APRESENTAÇÃO ARTISTICA DO CANTOR CONSAGRADO PELA MIDIAA NACIONAL BARTO GALENO DURANTE AS FESTIVIDADES DA EXPOCEDRO 2025, JUNTO A SECRETARIA DE TURISMO DO MUNICIPIO DE CEDROCE.								
Entidade		PREFEITURA MUNICIPAL DE CEDRO/CE - SECRETARIA MUNICIPAL DE INFRAESTRUTURA						
ID	Nº do Processo	Modalidade	Classificação	Valor Estimado (1)	Valor Aditivo ou Realinhamento (2)	Valor Total (1+2)	Data: Homologação/ Novo Contrato	Andamento do Processo
0064	0601.01/2025	DISPENSA	Serviços	3.174,75		3.174,75	06/01/2025	Só para este Exercício
OBJETIVO: CONTRATAÇÃO DE PESSOA JURIDICA PARA PRESTAÇÃO DE SERVIÇOS VISANDO EFICIENTIZAÇÃO DA ILUMINAÇÃO PUBLICA DO MUNICIPIO DE CEDROCE, JUNTO A SECRETARIA DE INFRAESTRUTURA.								
Entidade		PREFEITURA MUNICIPAL DE CEDRO/CE - SECRETARIA MUNICIPAL DE INFRA ESTRUTURA						
ID	Nº do Processo	Modalidade	Classificação	Valor Estimado (1)	Valor Aditivo ou Realinhamento (2)	Valor Total (1+2)	Data: Homologação/ Novo Contrato	Andamento do Processo
0065	1003.01/2025	DISPENSA	Consumo	18.503,00		18.503,00	10/03/2025	Só para este Exercício
OBJETIVO: AQUISIÇÃO DE FERRAMENTAS PARA MANUTENÇÃO DOS VEÍCULOS E MÁQUINAS PESADAS PERTECENTES A SECRETARIA MUNICIPAL DE INFRAESTRUTURA DE CEDRO-CE.								

CEDRO
PCA EXERCICIO - ANUAL - 2026

ANEXO V - DETALHAMENTO DE PROCESSO E MODALIDADE POR CLASSIFICAÇÃO E OBJETO

Entidade	PREFEITURA MUNICIPAL DE CEDRO/CE - SECRETARIA MUNICIPAL DE INFRA ESTRUTURA							
-----------------	--	--	--	--	--	--	--	--

ID	Nº do Processo	Modalidade	Classificação	Valor Estimado (1)	Valor Aditivo ou Realinhamento (2)	Valor Total (1+2)	Data: Homologação/ Novo Contrato	Andamento do Processo
0066	1905.01/2025	DISPENSA	Serviços	52.000,00		52.000,00	19/05/2025	Prorrogação

OBJETIVO: CONTRATAÇÃO DE PESSOA JURÍDICA PARA PRESTAÇÃO DOS SERVIÇOS DE LOCAÇÃO DE SOFTWARE DE GESTÃO DE PROJETOS, CONVÊNIOS E OBRAS PARA ATENDER AS NECESSIDADES DA SECRETARIA DE INFRAESTRUTURA DO MUNICÍPIO DE CEDRO-CE.

Entidade	PREFEITURA MUNICIPAL DE CEDRO/CE - SECRETARIA MUNICIPAL DE INFRA ESTRUTURA							
-----------------	--	--	--	--	--	--	--	--

ID	Nº do Processo	Modalidade	Classificação	Valor Estimado (1)	Valor Aditivo ou Realinhamento (2)	Valor Total (1+2)	Data: Homologação/ Novo Contrato	Andamento do Processo
0067	0207.01/2025	OUTRAS INEXIGIBILIDADE	Serviços	117.587,93		117.587,93	02/07/2025	Prorrogação

OBJETIVO: CONTRATATAÇÃO DE PESSOA JURÍDICA PARA PRESTAÇÃO DE SERVIÇOS DE CONSTRUÇÃO DE UMA SUBESTAÇÃO DE 75KVA PARA ATENDER AS NECESSIDADES DA BASE DO POGBP RAO E COTAR DO MUNICÍPIO DE CEDRO-CE.

Entidade	PREFEITURA MUNICIPAL DE CEDRO/CE - SECRETARIA MUNICIPAL DE INFRA ESTRUTURA							
-----------------	--	--	--	--	--	--	--	--

ID	Nº do Processo	Modalidade	Classificação	Valor Estimado (1)	Valor Aditivo ou Realinhamento (2)	Valor Total (1+2)	Data: Homologação/ Novo Contrato	Andamento do Processo
0068	2107.01/2025	PREGÃO	Serviços	150.429,43		150.429,43	21/07/2025	Está em Execução

OBJETIVO: CONTRATAÇÃO DE PESSOA JURÍDICA PARA PESTAÇÃO DOS SERVIÇOS DE REFORMA E ILUMINAÇÃO DO CANTEIRO CENTRAL DA AVENIDA JOSÉ QUINTINO, JUNTO A SECRETARIA DE INFRAESTRUTURA DO MUNICÍPIO DE CEDROCE.

CEDRO
PCA EXERCICIO - ANUAL - 2026

ANEXO V - DETALHAMENTO DE PROCESSO E MODALIDADE POR CLASSIFICAÇÃO E OBJETO

Entidade		PREFEITURA MUNICIPAL DE CEDRO/CE - SECRETARIA MUNICIPAL DE INFRA ESTRUTURA						
ID	Nº do Processo	Modalidade	Classificação	Valor Estimado (1)	Valor Aditivo ou Realinhamento (2)	Valor Total (1+2)	Data: Homologação/ Novo Contrato	Andamento do Processo
0069	2407.01/2025	DISPENSA	Serviços	50.130,00		50.130,00	24/07/2025	Prorrogação
OBJETIVO: CONTRATAÇÃO DE PESSOA JURÍDICA PARA PRESTAR OS SERVIÇOS DE LICENÇA DE USO DE SOFTWARE DER SISTEMA COM FERRAMENTA TECNOLÓGICA QUE PERMITA A GESTÃO INTEGRADA, DIGITAL E AUTOMATIZADA DO PARQUEW DE ILUMINAÇÃO PUBLICA NO MUNICIPIO DE CEDRO POLITICA DE ASSIST								

Entidade		PREFEITURA MUNICIPAL DE CEDRO/FME - FUNDO MUNICIPAL DE EDUCAÇÃO						
ID	Nº do Processo	Modalidade	Classificação	Valor Estimado (1)	Valor Aditivo ou Realinhamento (2)	Valor Total (1+2)	Data: Homologação/ Novo Contrato	Andamento do Processo
0070	0901.01/2025	DISPENSA	Serviços	21.600,00		21.600,00	09/01/2025	Prorrogação
OBJETIVO: CONTRATAÇÃO DE PESSOA FÍSICA OU JURÍDICA PARA PRESTAR OS SERVIÇOS DE MOTOBOY, JUNTOA SECRETARIA DE EDUCAÇÃO DO MUNICÍPIO DE CEDROCE.								

Entidade		PREFEITURA MUNICIPAL DE CEDRO/FME - FUNDO MUNICIPAL DE EDUCAÇÃO						
ID	Nº do Processo	Modalidade	Classificação	Valor Estimado (1)	Valor Aditivo ou Realinhamento (2)	Valor Total (1+2)	Data: Homologação/ Novo Contrato	Andamento do Processo
0071	1401.01/2025	PREGÃO	Serviços	1.579.548,18		1.579.548,18	14/01/2025	Prorrogação
OBJETIVO: CONTRATAÇÃO DOS SERVIÇOS DE LOCAÇÃO DE VEICULOS COM MOTORISTAS DESTINADOS AO TRANSPORTE UNIVERSITÁRIO, JUNTO A SECRETARIA DE EDUCAÇÃO DESTE MUNICÍPIO.								

CEDRO
PCA EXERCICIO - ANUAL - 2026

ANEXO V - DETALHAMENTO DE PROCESSO E MODALIDADE POR CLASSIFICAÇÃO E OBJETO

Entidade		PREFEITURA MUNICIPAL DE CEDRO/FME - FUNDO MUNICIPAL DE EDUCAÇÃO						
ID	Nº do Processo	Modalidade	Classificação	Valor Estimado (1)	Valor Aditivo ou Realinhamento (2)	Valor Total (1+2)	Data: Homologação/ Novo Contrato	Andamento do Processo
0072	2501.01/2025	DISPENSA	Permanente	55.960,00		55.960,00	25/01/2025	Só para este Exercício
OBJETIVO: AQUISIÇÃO DE IMPRESSORAS DESTINADAS AO ATENDIMENTO DAS UNIDADES ESCOLARES DO MUNICIPIO DE CEDRO-CE,JUNTO A SECRETARIA DE EDUCAÇÃO DO MUNICIPIO DE CEDROCE.								

Entidade		PREFEITURA MUNICIPAL DE CEDRO/FME - FUNDO MUNICIPAL DE EDUCAÇÃO						
ID	Nº do Processo	Modalidade	Classificação	Valor Estimado (1)	Valor Aditivo ou Realinhamento (2)	Valor Total (1+2)	Data: Homologação/ Novo Contrato	Andamento do Processo
0073	2701.01/2025	DISPENSA	Serviços	21.600,00		21.600,00	27/01/2025	Prorrogação
OBJETIVO: CONTRATAÇÃO DE PESSOA FÍSICA OU JURÍDICA PARA PRESTAR OS SERVIÇOS DE REPAROS , MANUTENÇÃO E CONSERVAÇÃO DOS PRÉDIOS PÚBLICOS, ATENDENDO AS NECESSIDADES DA SECRETARIA DE EDUCAÇÃO DO MUNICÍPIO DE CEDROCE.								

Entidade		PREFEITURA MUNICIPAL DE CEDRO/FME - FUNDO MUNICIPAL DE EDUCAÇÃO						
ID	Nº do Processo	Modalidade	Classificação	Valor Estimado (1)	Valor Aditivo ou Realinhamento (2)	Valor Total (1+2)	Data: Homologação/ Novo Contrato	Andamento do Processo
0074	1703.01/2025	DISPENSA	Serviços	12.100,00		12.100,00	17/03/2025	Prorrogação
OBJETIVO: CONTRATAÇÃO DE PESSOA JURÍDICA PARA PRESTAÇÃO DOS SERVIÇO DE DIGITALIZAÇÃO DOS DOCUMENTOS COMPROBATORIOS DE DESPESAS, CONTRATOS E LICITAÇÕES DA SECRETARIA DE EDUCAÇÃO DO MUNICIPIO DE CEDROCE.								

CEDRO
PCA EXERCICIO - ANUAL - 2026

ANEXO V - DETALHAMENTO DE PROCESSO E MODALIDADE POR CLASSIFICAÇÃO E OBJETO

Entidade		PREFEITURA MUNICIPAL DE CEDRO/FME - FUNDO MUNICIPAL DE EDUCAÇÃO						
ID	Nº do Processo	Modalidade	Classificação	Valor Estimado (1)	Valor Aditivo ou Realinhamento (2)	Valor Total (1+2)	Data: Homologação/ Novo Contrato	Andamento do Processo
0075	0001/2025	OUTRAS CREDENCIAMENTO	Consumo	287.355,40		287.355,40	21/03/2025	Só para este Exercício
OBJETIVO: AQUISIÇÃO DE GENEROS ALIMENTICIOS DA AGRICULTURA FAMILIAR E DO EMPREENDEDOR FAMILIAR RURAL, PARA O ATENDIMENTO AO PROGRAMA NACIONAL DE ALIMENTAÇÃO ESCOLAR PNAE, PENAEF, PNAC, PEJA- PROGRAMA MAIS EDUCAÇÃO								
Entidade		PREFEITURA MUNICIPAL DE CEDRO/FME - FUNDO MUNICIPAL DE EDUCAÇÃO						
ID	Nº do Processo	Modalidade	Classificação	Valor Estimado (1)	Valor Aditivo ou Realinhamento (2)	Valor Total (1+2)	Data: Homologação/ Novo Contrato	Andamento do Processo
0076	1104.01/205-	DISPENSA	Serviços	48.000,00		48.000,00	11/04/2025	Prorrogação
OBJETIVO: CONTRATAÇÃO DE EMPRESA ESPECOALIZAADA NA ASSESSORIA E CONSULTORIA PARA O ACOMPANHAMENTO E ANALISE DOS RESULTADOS APRESENTADOS PELOS SOFTWARES UTILIZADOS PELA SECRETARIA MUNICIPAL DE EDUCAÇÃO DE CEDRO-CE.								
Entidade		PREFEITURA MUNICIPAL DE CEDRO/FME - FUNDO MUNICIPAL DE EDUCAÇÃO						
ID	Nº do Processo	Modalidade	Classificação	Valor Estimado (1)	Valor Aditivo ou Realinhamento (2)	Valor Total (1+2)	Data: Homologação/ Novo Contrato	Andamento do Processo
0077	1104.02/2025	DISPENSA	Serviços	48.000,00		48.000,00	11/04/2025	Prorrogação
OBJETIVO: CONTRATAÇÃO DE PESSOA JURIDICA PARA PRESTAR OS SERVIÇOS TÉCNICOS PROFISSIONAIS A SEREM PRESTADOS MENSALMENTE NO PROCESSAMENTO DE DADOS PARA ELABORAÇÃO, ACOMPANHAMENTO , ENVIO HOMOLOGAÇÃO DOS RELATÓRIOS DO SIOPE - SISTEMA DE INFORMAÇÃO SOBRE ORÇAMENTOS P								

CEDRO
PCA EXERCICIO - ANUAL - 2026

ANEXO V - DETALHAMENTO DE PROCESSO E MODALIDADE POR CLASSIFICAÇÃO E OBJETO

Entidade		PREFEITURA MUNICIPAL DE CEDRO/FME - FUNDO MUNICIPAL DE EDUCAÇÃO						
ID	Nº do Processo	Modalidade	Classificação	Valor Estimado (1)	Valor Aditivo ou Realinhamento (2)	Valor Total (1+2)	Data: Homologação/ Novo Contrato	Andamento do Processo
0078	1305.01-2025	DISPENSA	Serviços	60.000,00		60.000,00	13/05/2025	Prorrogação
OBJETIVO: CONTRATAÇÃO DE EMPRESA ESPECIALIZAADA EM SOLIÇÕES DE T.I TECNOLOGIA DA INFORMAÇÃO, VISAANDO A DISPONIBILIZAÇÃO DE SOFTWARE EDUCACIONAL, QUE AUXILIE AS DEMANDAS ADMINISTRATIVAS E PEDAGOGICAS DA SECRETARIA MUNICIPAL DE EDUCAÇÃO DO MUNICIPIO DE CEDRO-CE.								

Entidade		PREFEITURA MUNICIPAL DE CEDRO/FME - FUNDO MUNICIPAL DE EDUCAÇÃO						
ID	Nº do Processo	Modalidade	Classificação	Valor Estimado (1)	Valor Aditivo ou Realinhamento (2)	Valor Total (1+2)	Data: Homologação/ Novo Contrato	Andamento do Processo
0079	1305.01/2025	DISPENSA	Serviços	19.200,00		19.200,00	13/05/2025	Prorrogação
OBJETIVO: LOCAÇÃO DE IMOVEL								

Entidade		PREFEITURA MUNICIPAL DE CEDRO/FME - FUNDO MUNICIPAL DE EDUCAÇÃO						
ID	Nº do Processo	Modalidade	Classificação	Valor Estimado (1)	Valor Aditivo ou Realinhamento (2)	Valor Total (1+2)	Data: Homologação/ Novo Contrato	Andamento do Processo
0080	0906.01/2025	DISPENSA	Serviços	53.200,00		53.200,00	09/06/2025	Só para este Exercício
OBJETIVO: CONTRTAÇÃO DE PESSOA JURÍDICA PARA PRESTAR OS SERVIÇOS DE ACOMPANHAMENTO, FORMAÇÃO E PROSPECÇÃO PARA EDUCAÇÃO DE JOVENS E ADULTOS EJA DO MUNICÍPIO DE CEDRO-CE, JUNTO A SECRETARIA DE EDUCAÇÃO .								

CEDRO

PCA EXERCICIO - ANUAL - 2026

ANEXO V - DETALHAMENTO DE PROCESSO E MODALIDADE POR CLASSIFICAÇÃO E OBJETO

Entidade	PREFEITURA MUNICIPAL DE CEDRO/FME - FUNDO MUNICIPAL DE EDUCAÇÃO							
-----------------	---	--	--	--	--	--	--	--

ID	Nº do Processo	Modalidade	Classificação	Valor Estimado (1)	Valor Aditivo ou Realinhamento (2)	Valor Total (1+2)	Data: Homologação/ Novo Contrato	Andamento do Processo
0081	1206.01/2025	PREGÃO	Consumo	473.539,20		473.539,20	12/06/2025	Só para este Exercício

OBJETIVO: AQUISIÇÃO DE LIVROS DIDÁTICOS DESTINADOS AO ATENDIMENTO DAS NECESSIDADES DE ALUNOS E PROFESSORES DA REDE PUBLICA DE ENSINO DO MUNICIPIO DE CEDROCE CONFORME ANEXO I.

Entidade	PREFEITURA MUNICIPAL DE CEDRO/FME - FUNDO MUNICIPAL DE EDUCAÇÃO							
-----------------	---	--	--	--	--	--	--	--

ID	Nº do Processo	Modalidade	Classificação	Valor Estimado (1)	Valor Aditivo ou Realinhamento (2)	Valor Total (1+2)	Data: Homologação/ Novo Contrato	Andamento do Processo
0082	0407.01/2025	DISPENSA	Serviços	24.941,16		24.941,16	04/07/2025	Prorrogação

OBJETIVO: CONTRATAÇÃO DE PESSOA JURIDICA PARA PRESTAR OS SERVIÇOS DE CAPINAÇÃO NAS UNIDADES ESCOLARES FUNDAMENTAL, INFANTIL E DEMAIS DEPENDENCIAS PERTENCENTES A SECRETARIA DE EDUCAÇÃO DO MUNICIPIO DE CEDROCE.

Entidade	PREFEITURA MUNICIPAL DE CEDRO/FME - FUNDO MUNICIPAL DE EDUCAÇÃO							
-----------------	---	--	--	--	--	--	--	--

ID	Nº do Processo	Modalidade	Classificação	Valor Estimado (1)	Valor Aditivo ou Realinhamento (2)	Valor Total (1+2)	Data: Homologação/ Novo Contrato	Andamento do Processo
0083	2107.02/2025	DISPENSA	Serviços	43.200,00		43.200,00	21/07/2025	Prorrogação

OBJETIVO: CONTRATAÇÃO DE PESSOA JURIDICA PARA PRESTAR OS SERVIÇOS DE LOCAÇÃO DE IMPRESSORAS DE NO MINIMO 60 PAGINAS POR MINUTO, FRNTE VERSO AUTOMATICO, COM WIFI, OPÇÃO DE TAMANHO A4 E A3 , IMPRESSÃO POLICROMATICA, COM MANUTENÇÃO, REPOSIÇÃO DE PÉÇAS E TONER POR CON

CEDRO
PCA EXERCICIO - ANUAL - 2026

ANEXO V - DETALHAMENTO DE PROCESSO E MODALIDADE POR CLASSIFICAÇÃO E OBJETO

Entidade		PREFEITURA MUNICIPAL DE CEDRO/FME - FUNDO MUNICIPAL DE EDUCAÇÃO						
ID	Nº do Processo	Modalidade	Classificação	Valor Estimado (1)	Valor Aditivo ou Realinhamento (2)	Valor Total (1+2)	Data: Homologação/ Novo Contrato	Andamento do Processo
0084	2207.01/2025	DISPENSA	Serviços	25.442,00		25.442,00	22/07/2025	Prorrogação
OBJETIVO: CONTRATAÇÃO DE PESSOA JURIDICA PARA PRESTAÇÃO DOS SERVIÇOS DE REALIZAÇÃO DA SELEÇÃO PÚBLICA PARA COMPOSIÇÃO DO BANCO DE GESTORES DA SECRETARIA DE EDUCAÇÃO DO MUNICIPIO DE CEDRO-CE.								

Entidade		PREFEITURA MUNICIPAL DE CEDRO/FME - FUNDO MUNICIPAL DE EDUCAÇÃO						
ID	Nº do Processo	Modalidade	Classificação	Valor Estimado (1)	Valor Aditivo ou Realinhamento (2)	Valor Total (1+2)	Data: Homologação/ Novo Contrato	Andamento do Processo
0085	3107.01/2025	PREGÃO	Permanente	302.933,00		302.933,00	31/07/2025	Só para este Exercício
OBJETIVO: AQUISIÇÃO DE VEÍCULO TIPO PICK-UP DESTINADOS A ATENDER AS NECESSIDADES DA SECRETARIA DE EDUCAÇÃO DO MUNICIPIO DE CEDRO-CE.								

Entidade		PREFEITURA MUNICIPAL DE CEDRO/FME - FUNDO MUNICIPAL DE EDUCAÇÃO						
ID	Nº do Processo	Modalidade	Classificação	Valor Estimado (1)	Valor Aditivo ou Realinhamento (2)	Valor Total (1+2)	Data: Homologação/ Novo Contrato	Andamento do Processo
0086	0108.01/2025	DISPENSA	Consumo	40.191,51		40.191,51	01/08/2025	Prorrogação
OBJETIVO: FORNECIMENTO DE MTAERIAL DE CONSTRUÇÃO EM GERAL PARA ATENDER AS NECESSIDADES DAS UNIDADES ESCOLARES, SECRETARIA DE EDUCAÇÃO E DEMAIS UNIDADES PERTENCENTES A SECRETARIA DE EDUCAÇÃO DO MUNICIPIO DE CEDRO-CE.								

CEDRO
PCA EXERCICIO - ANUAL - 2026

ANEXO V - DETALHAMENTO DE PROCESSO E MODALIDADE POR CLASSIFICAÇÃO E OBJETO

Entidade		PREFEITURA MUNICIPAL DE CEDRO/FME - FUNDO MUNICIPAL DE EDUCAÇÃO						
ID	Nº do Processo	Modalidade	Classificação	Valor Estimado (1)	Valor Aditivo ou Realinhamento (2)	Valor Total (1+2)	Data: Homologação/ Novo Contrato	Andamento do Processo
0087	1809.01/2025	PREGÃO	Consumo	431.353,78		431.353,78	18/09/2025	Só para este Exercício
OBJETIVO: AQUISIÇÃO DE MATERIAS PERMANENTES, COPA E COZINHA , ESPORTIVO E BRINQUEDOS DESTINADOS AS ESCOLAS PERTENCENTES AO MUNICÍPIO DE CEDROCE, JUNTOP A SECRETARIA DE EDUCAÇÃO								
Entidade		PREFEITURA MUNICIPAL DE CEDRO/FME - FUNDO MUNICIPAL DE EDUCAÇÃO						
ID	Nº do Processo	Modalidade	Classificação	Valor Estimado (1)	Valor Aditivo ou Realinhamento (2)	Valor Total (1+2)	Data: Homologação/ Novo Contrato	Andamento do Processo
0088	2309.01/2025	DISPENSA	Serviços	20.400,00		20.400,00	23/09/2025	Prorrogação
OBJETIVO: LOCAÇÃO DE UM IMÓVEL, LOCALIZADO NA RUA VICENTINA DE ALBUQUERQUE, N 185, BAIRRO DE FÁTIMA, CEDRO-CE, PARA FINS DE FUNCIONAMENTO DO CENTRO DE FORMAÇÃO EDUCACIONAL DA SECRETARIA DE EDUCAÇÃO DESTE MUNICÍPIO.								
Entidade		PREFEITURA MUNICIPAL DE CEDRO/FME - FUNDO MUNICIPAL DE EDUCAÇÃO						
ID	Nº do Processo	Modalidade	Classificação	Valor Estimado (1)	Valor Aditivo ou Realinhamento (2)	Valor Total (1+2)	Data: Homologação/ Novo Contrato	Andamento do Processo
0089	2409.01/2025	OUTRAS ATA DE REGISTRO DE PREÇO	Permanente	469.880,00		469.880,00	24/09/2025	Só para este Exercício
OBJETIVO: AQUISIÇÃO DE EQUIPAMENTOS DE MOBILIÁRIO ESCOLAR DO MUNICIPIO PARA ATENDER AS NECESSIDADES DA SECRETARIA DE EDUCAÇÃO DO MUNICIPIO DE CEDROCE								

CEDRO
PCA EXERCICIO - ANUAL - 2026

ANEXO V - DETALHAMENTO DE PROCESSO E MODALIDADE POR CLASSIFICAÇÃO E OBJETO

Entidade		PREFEITURA MUNICIPAL DE CEDRO/FME - FUNDO MUNICIPAL DE EDUCAÇÃO						
ID	Nº do Processo	Modalidade	Classificação	Valor Estimado (1)	Valor Aditivo ou Realinhamento (2)	Valor Total (1+2)	Data: Homologação/ Novo Contrato	Andamento do Processo
0090	0110.01/2025	DISPENSA	Permanente	41.300,00		41.300,00	01/10/2025	Só para este Exercício
OBJETIVO: AQUISIÇÃO DE EQUIPAMENTOS DE INFORMÁTICA E ELETRÔNICOS, PARA ATENDER AS NECESSIDADES DO PROJETO SOLETRANDO E AO PROGRAMA DA EDUCAÇÃO CONTRA A EXPLORAÇÃO DO TRABALHO DA CRIANÇA E DO ADOLESCENTE - PETECA, JUNTO A SECRETARIA DE EDUCAÇÃO DO MUNICÍPIO DE CEDRO.								

Entidade		PREFEITURA MUNICIPAL DE CEDRO/FME - FUNDO MUNICIPAL DE EDUCAÇÃO						
ID	Nº do Processo	Modalidade	Classificação	Valor Estimado (1)	Valor Aditivo ou Realinhamento (2)	Valor Total (1+2)	Data: Homologação/ Novo Contrato	Andamento do Processo
0091	1610.01/2025	OUTRAS ATA DE REGISTRO DE PREÇO	Permanente	1.215.011,29		1.215.011,29	16/10/2025	Só para este Exercício
OBJETIVO: CONTRATAÇÃO DE EMPRESA ESPECIALIZADA EM EXECUÇÃO DE PROJETO DE EFICIÊNCIA ENERGÉTICA ATRAVÉS DE FONTE INCENTIVADA PARA ESCOLAS DA REDE MUNICIPAL DE ENSINO DE CEDROCE.								

Entidade		PREFEITURA MUNICIPAL DE CEDRO/FMS - FUNDO MUNICIPAL DE SAÚDE						
ID	Nº do Processo	Modalidade	Classificação	Valor Estimado (1)	Valor Aditivo ou Realinhamento (2)	Valor Total (1+2)	Data: Homologação/ Novo Contrato	Andamento do Processo
0092	0901.01/2025	DISPENSA	Serviços	21.600,00		21.600,00	09/01/2025	Prorrogação
OBJETIVO: CONTRATAÇÃO DE PESSOA JURÍDICA PARA PRESTAR OS SERVIÇOS DE MOTOBOY, JUNTO A SECRETARIA DE SAÚDE DO MUNICÍPIO DE CEDROCE.								

CEDRO
PCA EXERCICIO - ANUAL - 2026

ANEXO V - DETALHAMENTO DE PROCESSO E MODALIDADE POR CLASSIFICAÇÃO E OBJETO

Entidade		PREFEITURA MUNICIPAL DE CEDRO/FMS - FUNDO MUNICIPAL DE SAÚDE						
ID	Nº do Processo	Modalidade	Classificação	Valor Estimado (1)	Valor Aditivo ou Realinhamento (2)	Valor Total (1+2)	Data: Homologação/ Novo Contrato	Andamento do Processo
0093	2701.01/2025	DISPENSA	Serviços	21.600,00		21.600,00	27/01/2025	Prorrogação
OBJETIVO: CONTRATAÇÃO DE PESSOA FÍSICA PARA PRESTAR OS SERVIÇOS DE REPAROS , MANUTENÇÃO E CONSERVAÇÃO DOS PREDIOS PUBLICOS , ATENDENDO AS NECESSIDADES DA SECRETARIA DE SAÚDE DO MUNICIPIO DE CEDROCE								

Entidade		PREFEITURA MUNICIPAL DE CEDRO/FMS - FUNDO MUNICIPAL DE SAÚDE						
ID	Nº do Processo	Modalidade	Classificação	Valor Estimado (1)	Valor Aditivo ou Realinhamento (2)	Valor Total (1+2)	Data: Homologação/ Novo Contrato	Andamento do Processo
0094	3101.01/2025	DISPENSA	Consumo	22.366,52		22.366,52	31/01/2025	Só para este Exercício
OBJETIVO: FORNECIMENTO DE BIOLATVICIDA COM INGREDIENTES ATIVO DE ESPINOSADE, PARA ATENDER AS NECESSIDADES DOS AGENTES DE ENDEMIAS DA SECRETARIA DE SAÚDE DO MUNICIPIO DER CEDRO-CE								

Entidade		PREFEITURA MUNICIPAL DE CEDRO/FMS - FUNDO MUNICIPAL DE SAÚDE						
ID	Nº do Processo	Modalidade	Classificação	Valor Estimado (1)	Valor Aditivo ou Realinhamento (2)	Valor Total (1+2)	Data: Homologação/ Novo Contrato	Andamento do Processo
0095	1402.01/2025	DISPENSA	Serviços	54.000,00		54.000,00	14/02/2025	Prorrogação
OBJETIVO: CONTRATAÇÃO DE PESSOA JURÍDICA PARA PRESTAR OS SERVIÇOS DE CONSULTORIA E ASSESSORIA TECNICA EM PLANEJAMENTO , AUDITORIA E CONTROLE E AVALIAÇÃO NA GESTÃO DA SAÚDE DE RESPONSABILIDADE DA SECRETARIA DE SAÚDE DO MUNICIPIO DE CEDRO- CE.								

CEDRO
PCA EXERCICIO - ANUAL - 2026

ANEXO V - DETALHAMENTO DE PROCESSO E MODALIDADE POR CLASSIFICAÇÃO E OBJETO

Entidade	PREFEITURA MUNICIPAL DE CEDRO/FMS - FUNDO MUNICIPAL DE SAÚDE
-----------------	--

ID	Nº do Processo	Modalidade	Classificação	Valor Estimado (1)	Valor Aditivo ou Realinhamento (2)	Valor Total (1+2)	Data: Homologação/ Novo Contrato	Andamento do Processo
0096	1402.02/2025	DISPENSA	Serviços	48.000,00		48.000,00	14/02/2025	Prorrogação

OBJETIVO: CONTRATAÇÃO DE EMPRESA PARA PRESTAÇÃO DE SERVIÇOS DE COMPUTAÇÃO NA MODALIDADE DE NUVEM PÚBLICA, NO MODELO DE INFRAESTRUTURA COMO SERVIÇO, INCLUINDO OS SERVIÇOS DE ARMAZEMAMENTO, PROCESSAMENTO, BANCO DE DADOS GERENCIADO E COMUNICAÇÃO DE DADOS PARA UTILIZA

Entidade	PREFEITURA MUNICIPAL DE CEDRO/FMS - FUNDO MUNICIPAL DE SAÚDE
-----------------	--

ID	Nº do Processo	Modalidade	Classificação	Valor Estimado (1)	Valor Aditivo ou Realinhamento (2)	Valor Total (1+2)	Data: Homologação/ Novo Contrato	Andamento do Processo
0097	1702.01,2025	PREGÃO	Consumo	650.532,65		650.532,65	17/02/2025	Prorrogação

OBJETIVO: FORNECIMENTO DE GENEROS ALIMENTÍCIOS PARA ATENDER AS NECESSIDADES DAS SECRETARIAS DE SAÚDE E ASSISSTENCIA SOCIAL DO MUNICIPIO DE CEDRO

Entidade	PREFEITURA MUNICIPAL DE CEDRO/FMS - FUNDO MUNICIPAL DE SAÚDE
-----------------	--

ID	Nº do Processo	Modalidade	Classificação	Valor Estimado (1)	Valor Aditivo ou Realinhamento (2)	Valor Total (1+2)	Data: Homologação/ Novo Contrato	Andamento do Processo
0098	1702.01/2025	PREGÃO	Consumo	283.926,25		283.926,25	17/02/2025	Prorrogação

OBJETIVO: FORNECIMENTO DE GENEROS ALIMENTÍCIOS PARA ATENDER AS NECESSIDADES DAS SECRETARIAS DE SAÚDE E ASSISSTENCIA SOCIAL DO MUNICIPIO DE CEDRO

CEDRO
PCA EXERCICIO - ANUAL - 2026

ANEXO V - DETALHAMENTO DE PROCESSO E MODALIDADE POR CLASSIFICAÇÃO E OBJETO

Entidade		PREFEITURA MUNICIPAL DE CEDRO/FMS - FUNDO MUNICIPAL DE SAÚDE						
ID	Nº do Processo	Modalidade	Classificação	Valor Estimado (1)	Valor Aditivo ou Realinhamento (2)	Valor Total (1+2)	Data: Homologação/ Novo Contrato	Andamento do Processo
0099	1802.01/2025	OUTRAS CREDENCIAMENTO	Serviços	1.375.335,00		1.375.335,00	18/02/2025	Prorrogação
OBJETIVO: CREDENCIAMENTO DE INSTITUIÇÕES PARA PRESTAR SERVIÇOS DE APOIO Á DIAGNOSE TERAPIA EM NIVEL LABORATORIAL PARA PACIENTES QUE NECESSITEM DE ESTIMULAÇÃO REABILITAÇÃO NEUROPISICOMOTORA , ATENDIDOS PELO SISTEMA UNICO DE SAUDE SUS NO AMBITO MUNICIPAL, VISANDO A								

Entidade		PREFEITURA MUNICIPAL DE CEDRO/FMS - FUNDO MUNICIPAL DE SAÚDE						
ID	Nº do Processo	Modalidade	Classificação	Valor Estimado (1)	Valor Aditivo ou Realinhamento (2)	Valor Total (1+2)	Data: Homologação/ Novo Contrato	Andamento do Processo
0100	2602.01/2025	PREGÃO	Serviços	142.200,00		142.200,00	26/02/2025	Prorrogação
OBJETIVO: CONTRATAÇÃO DE PESSOA JURÍDICA PARA PRESTAÇÃO DOS SERVIÇOS DE LOCAÇÃO, INSTALAÇÃO E MANUTENÇÃO PREVENTIVA E CORRETIVA DE EQUIPAMENTO E ACESSÓRIOS HÓSPITALARES DE SUPORTE A VIDA, JUNTO A SECRETARIA DE SAÚDE DESTE MUNICÍPIO.								

Entidade		PREFEITURA MUNICIPAL DE CEDRO/FMS - FUNDO MUNICIPAL DE SAÚDE						
ID	Nº do Processo	Modalidade	Classificação	Valor Estimado (1)	Valor Aditivo ou Realinhamento (2)	Valor Total (1+2)	Data: Homologação/ Novo Contrato	Andamento do Processo
0101	0703.01/2025	PREGÃO	Serviços	100.999,92		100.999,92	07/03/2025	Prorrogação
OBJETIVO: CONTRATAÇÃO DE PESSOA JURIDICA PARA PRESTAÇÃO DOS SERVIÇOS DE APOIO TECNOLÓGICO NO COMBATE AS ENDEMIAS COM FOCO EM ARBOVIROSE, JUNTO A SECRETARIA DE SAÚDE DESTE MUNICÍPIO								

CEDRO
PCA EXERCICIO - ANUAL - 2026

ANEXO V - DETALHAMENTO DE PROCESSO E MODALIDADE POR CLASSIFICAÇÃO E OBJETO

Entidade		PREFEITURA MUNICIPAL DE CEDRO/FMS - FUNDO MUNICIPAL DE SAÚDE						
ID	Nº do Processo	Modalidade	Classificação	Valor Estimado (1)	Valor Aditivo ou Realinhamento (2)	Valor Total (1+2)	Data: Homologação/ Novo Contrato	Andamento do Processo
0102	1103.01/2025	PREGÃO	Permanente	153.266,67		153.266,67	11/03/2025	Só para este Exercício
OBJETIVO: AQUISIÇÃO DE AMBULÂNCIA TIPO A PARA ATENDER AS NECESSIDADES DA SECRETARIA DE SAÚDE DO MUNICIPIO DE CEDRO-CE.								
Entidade		PREFEITURA MUNICIPAL DE CEDRO/FMS - FUNDO MUNICIPAL DE SAÚDE						
ID	Nº do Processo	Modalidade	Classificação	Valor Estimado (1)	Valor Aditivo ou Realinhamento (2)	Valor Total (1+2)	Data: Homologação/ Novo Contrato	Andamento do Processo
0103	1703.01/2025	DISPENSA	Serviços	12.100,00		12.100,00	17/03/2025	Prorrogação
OBJETIVO: CONTRATAÇÃO DE PESSOA JURÍDICA PARA PRESTAR OS SERVIÇOS DE DIGITALIZAÇÃO DOS DOCUMENTOS COMPRABATÓRIOS DE DESPESAS, CONTRATOS E LICITAÇÕES DA SECRETARIA DE SAÚDE DO MUNICIPIO DE CEDROCE								
Entidade		PREFEITURA MUNICIPAL DE CEDRO/FMS - FUNDO MUNICIPAL DE SAÚDE						
ID	Nº do Processo	Modalidade	Classificação	Valor Estimado (1)	Valor Aditivo ou Realinhamento (2)	Valor Total (1+2)	Data: Homologação/ Novo Contrato	Andamento do Processo
0104	104.01/205-0	DISPENSA	Serviços	60.000,00		60.000,00	10/04/2025	Prorrogação
OBJETIVO: CONTRATAÇÃO DE PESSOA JURIDICA PARA PRESTAR OS SERVIÇOS TÉCNICOS PROFISSIONAIS A SEREM PRESTADOS NO PROCESSAMENTO DE DADOS PARA ELABORAÇÃO, ACOMPANHAMENTO, ENVIO HOMOLOGAÇÃO DO SIOPS - SISTEMA DE INFORMAÇÃO SOBRE ORÇAMENTO PÚBLICOS EM SAÚDE, JUNTO A SECR								

CEDRO
PCA EXERCICIO - ANUAL - 2026

ANEXO V - DETALHAMENTO DE PROCESSO E MODALIDADE POR CLASSIFICAÇÃO E OBJETO

Entidade	PREFEITURA MUNICIPAL DE CEDRO/FMS - FUNDO MUNICIPAL DE SAÚDE							
-----------------	--	--	--	--	--	--	--	--

ID	Nº do Processo	Modalidade	Classificação	Valor Estimado (1)	Valor Aditivo ou Realinhamento (2)	Valor Total (1+2)	Data: Homologação/ Novo Contrato	Andamento do Processo
0105	2804.01/2025	PREGÃO	Permanente	338.000,00		338.000,00	28/04/2025	Está em Andamento

OBJETIVO: AQUISIÇÃO DE VEICULOS DESTINADOS A ATENDER AS NECESSIDADES DAS SECRETARIAS DE SAÚDE E EDUCAÇÃO DO MUNICIPIO DE CEDRO-CE

Entidade	PREFEITURA MUNICIPAL DE CEDRO/FMS - FUNDO MUNICIPAL DE SAÚDE							
-----------------	--	--	--	--	--	--	--	--

ID	Nº do Processo	Modalidade	Classificação	Valor Estimado (1)	Valor Aditivo ou Realinhamento (2)	Valor Total (1+2)	Data: Homologação/ Novo Contrato	Andamento do Processo
0106	0506.01/2025	PREGÃO	Permanente	164.500,00		164.500,00	05/06/2025	Só para este Exercício

OBJETIVO: AQUISIÇÃO DE VEICULOS DESTINADOS A ATENDER AS NECESSIDADES DA SECRETARIA DE SAÚDE DO MUNICIPIO DE CEDRO-CE

Entidade	PREFEITURA MUNICIPAL DE CEDRO/FMS - FUNDO MUNICIPAL DE SAÚDE							
-----------------	--	--	--	--	--	--	--	--

ID	Nº do Processo	Modalidade	Classificação	Valor Estimado (1)	Valor Aditivo ou Realinhamento (2)	Valor Total (1+2)	Data: Homologação/ Novo Contrato	Andamento do Processo
0107	1607.01/2025	OUTRAS ATA DE REGISTRO DE PREÇO	Serviços	1.296.084,00		1.296.084,00	16/07/2025	Prorrogação

OBJETIVO: ADESÃO A ATA DE REGISTRO DE PREÇOS N 0142025- CONLESTE ORIUNDO DO PREGÃO ELETRÔNICO, N 0222024- CONLESTE REGISTRO DE PREÇOS PARA EVENTUAL E FUTURA CONTRATAÇÃO, DE PESSOA JURÍDICA ESPECIALIZADA PARA PRESTAÇÃO DE SERVIÇOS NA REALIZAÇÃO DE CIRURGIA DE CATA

CEDRO
PCA EXERCICIO - ANUAL - 2026

ANEXO V - DETALHAMENTO DE PROCESSO E MODALIDADE POR CLASSIFICAÇÃO E OBJETO

Entidade								
PREFEITURA MUNICIPAL DE CEDRO/FMS - FUNDO MUNICIPAL DE SAÚDE								
ID	Nº do Processo	Modalidade	Classificação	Valor Estimado (1)	Valor Aditivo ou Realinhamento (2)	Valor Total (1+2)	Data: Homologação/ Novo Contrato	Andamento do Processo
0108	2808.01/2025	DISPENSA	Serviços	58.550,00		58.550,00	28/08/2025	Prorrogação
OBJETIVO: CONTRATATAÇÃO DE PESSOA JURIDICA PARA PRESTAR OS SERVIÇOS DE MANUTENÇÃO CORRETIVA, PREVENTIVA E INSTALAÇÃO DE CENTRAIS DE AR CONDICONADOS PERTENCENTES A SECRETARIA DE SAÚDE DO MUNICIPIO DE CEDRO-CE.								

Entidade								
PREFEITURA MUNICIPAL DE CEDRO/FMS - FUNDO MUNICIPAL DE SAÚDE								
ID	Nº do Processo	Modalidade	Classificação	Valor Estimado (1)	Valor Aditivo ou Realinhamento (2)	Valor Total (1+2)	Data: Homologação/ Novo Contrato	Andamento do Processo
0109	0110.01/2025	DISPENSA	Consumo	2.544,13		2.544,13	01/10/2025	Prorrogação
OBJETIVO: FORNECIMENTO DE MATERIAIS ELETRICO, HIDRAÚLICO E CONSTRUÇÕES PARA ATENDER AS NECESIDADES DAS UNIDADES BASICAS DE SAUDE								

Entidade								
PREFEITURA MUNICIPAL DE CEDRO/CE - SECRETARIA MUNICIPAL DE INFRA ESTRUTURA								
ID	Nº do Processo	Modalidade	Classificação	Valor Estimado (1)	Valor Aditivo ou Realinhamento (2)	Valor Total (1+2)	Data: Homologação/ Novo Contrato	Andamento do Processo
0110	2807.01/2025	PREGÃO	Obra	2.831.616,84	0,00	2.831.616,84		Renovação
OBJETIVO: CONTRATAÇÃO DE PESSOA JURÍDICA PARA PRESTAÇÃO DOS SERVIÇOS DE REVESTIMENTGO PRIMARIO DE ESTRADAS VICINAIS QUE LIGAM A SEDE AS LOCALIDADES DE SACO DA TELHA E RIACHO SECO, JUNTO A SECRETARIA DE INFRAESTRUTURA DO MUNICIPIO DE CEDRO-CE.								

CEDRO
PCA EXERCICIO - ANUAL - 2026

ANEXO V - DETALHAMENTO DE PROCESSO E MODALIDADE POR CLASSIFICAÇÃO E OBJETO

Entidade		PREFEITURA MUNICIPAL DE CEDRO/CE - SECRETARIA MUNICIPAL DE INFRA ESTRUTURA						
ID	Nº do Processo	Modalidade	Classificação	Valor Estimado (1)	Valor Aditivo ou Realinhamento (2)	Valor Total (1+2)	Data: Homologação/ Novo Contrato	Andamento do Processo
0111	0809.01/2025	CONCORRENCIA	Obra	3.953.259,75	0,00	3.953.259,75		Está em Execução
OBJETIVO: CONTRATAÇÃO DE PESSOA JURIDICA PARA PRESTAÇÃO DOS SERVIÇOS DE MELHORIAS NA ESTRADA QUE MARGEIA O RIO SALGADO E ESTRADA QUE MARGEIA O RIACHI SÃO MIGUEL, CONFORME CONVÊNIO DA SECRETARIA DAS CIDADES E O MUNICÍPIO DE CEDRO/CE, PT 1432447/2025 - MAPP 6109, JUNTO A SECRETARIA DE INFRAESTRUTURA.								
Quant.	109	SUB - TOTAL R\$						30.107.477,12
Quant.	109	TOTAL R\$						30.107.477,12